

## COMUNICACION

MIRIAM BESSIE SIU  
Departamento de Biología

El 1º de Septiembre de 1976 se colectaron varias muestras de *Equisetum giganteum* en el Bajío del Palo Blanco, en la Aldea Bolaños, cerca del Cerro y Río Singüil del Depto. de Santa Ana no reportada para ese lugar. Fue reportada anteriormente en el Pantano de Ateos por el Dr. Salvador Calderón e Ing. Paul C. Stanley en la Flora Salvadoreña: Lista Preliminar de Plantas de El Salvador, C. A. El lugar donde fue reportada anteriormente ya no existe por lo cual esta especie se creía extinta. Posteriormente se hará un estudio exhaustivo de esta planta.

Cualquier tipo de literatura con respecto a esta planta se agradecería mandaran a Miriam Bessie Siu, Departamento de Biología.



Figura 1

Habitat de *Equisetum giganteum*.



**Figura 2**

Esporofito de **Equisetum giganteum** señalado con la flecha.

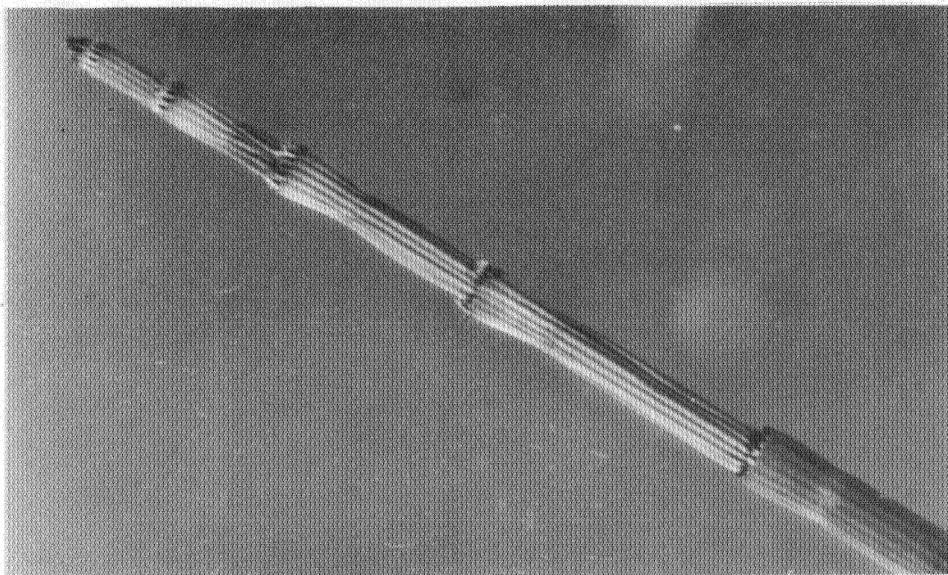

**Figura 3**

Tallo de *Equisetum giganteum* mostrando las hojas y su disposición.

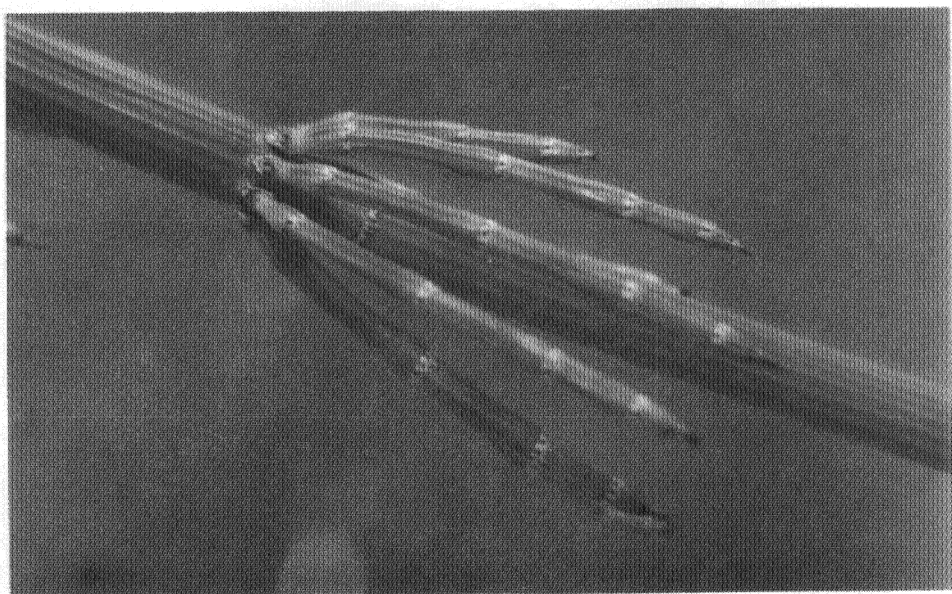

**Figura 4**

Tallo de *Equisetum giganteum* mostrando ramificación verticilada.