

ELABORACION DE GRUPO DE TRABAJO CON PLANO BASE, DIRECCION GENERAL DE ESTADISTICAS Y CENSOS, DIGESTYC.

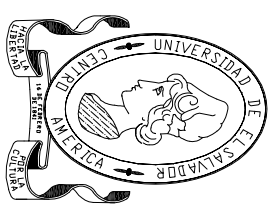

UNIVERSIDAD DE EL SALVADOR
 FACULTAD DE INGENIERIA Y ARQUITECTURA
 ESCUELA DE ARQUITECTURA

TEMA:
 PROPUESTA DE ORDENAMIENTO
 TERRITORIAL FISICO-ESPACIAL PARA
 EL MUNICIPIO DE ARMIENIA

CONTENIDO:
 PROPUESTA DE USO DE SUELO
 CANTON LOS MANGOS

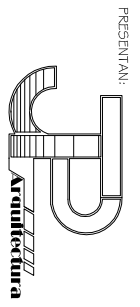

ESCALA: SIN ESCALA	HOLA N°: 29a/42
FECHA: FEBRERO 2006	

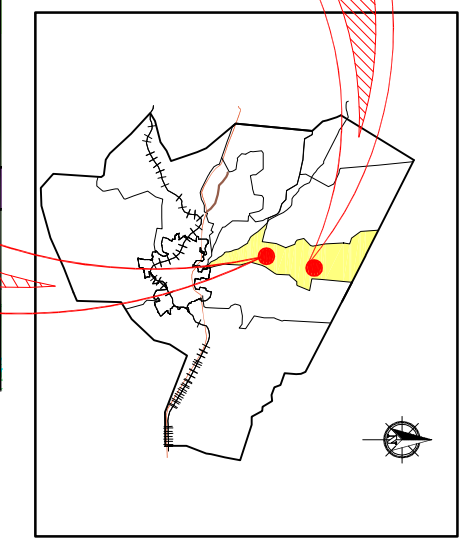
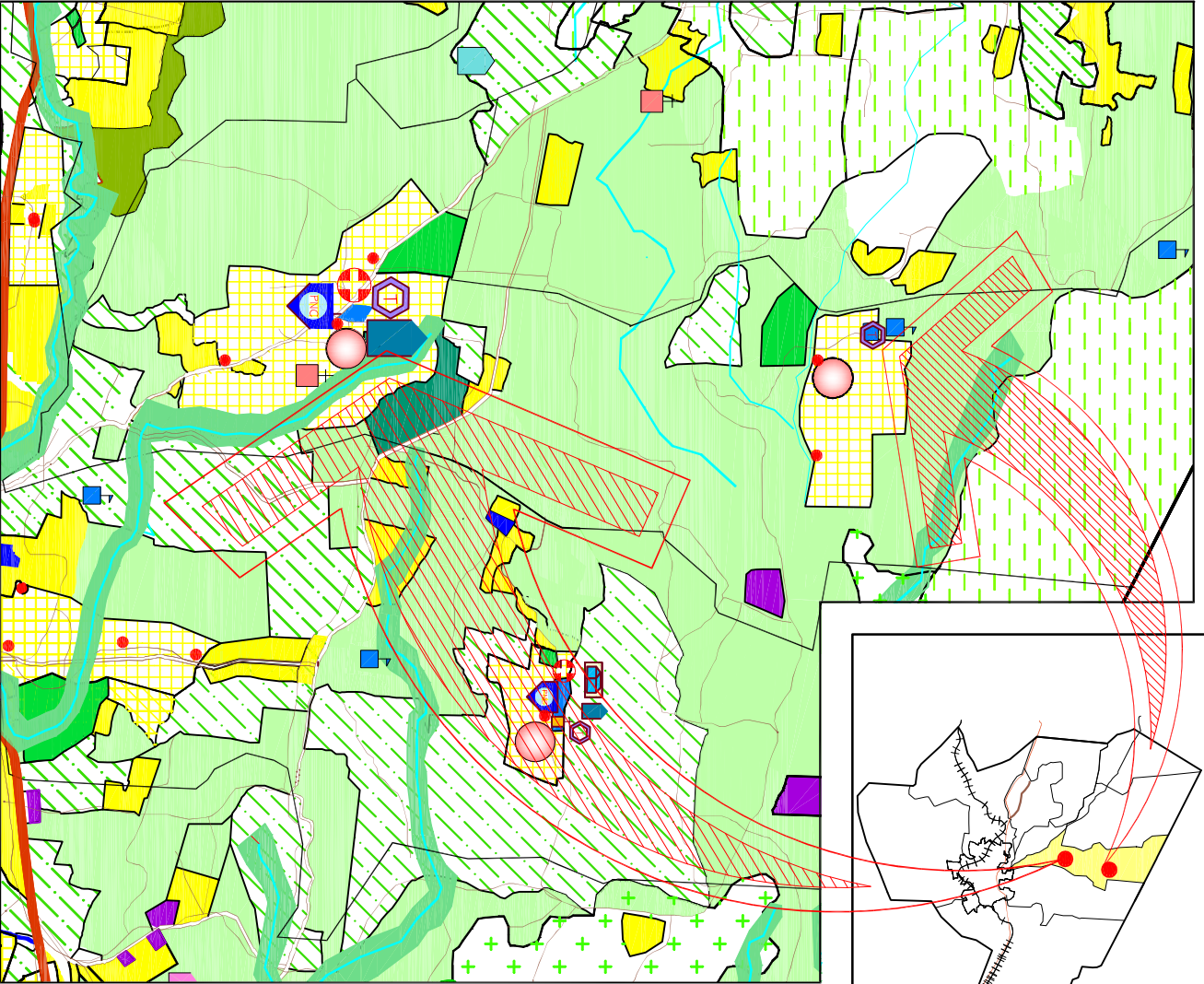

ELABORACION DE GRUPO DE TRABAJO CON PLANO BASE. DIRECCION GENERAL DE ESTADISTICAS Y CENSOS, DIGESTYC.

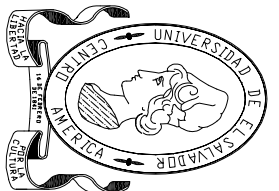

UNIVERSIDAD DE EL SALVADOR
 FACULTAD DE INGENIERIA Y ARQUITECTURA
 ESCUELA DE ARQUITECTURA

TEMA:
 PROPUESTA DE ORDENAMIENTO
 TERRITORIAL FISICO-ESPACIAL PARA
 EL MUNICIPIO DE ARMIENIA

CONTENIDO:
 PROPUESTA DE USO DE SUELO
 CANTON LAS CRUCITAS

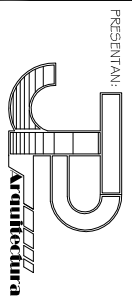

ESCALA:
 SIN ESCALA

HOLA N°:

FECHA:
 FEBRERO 2006

302/142

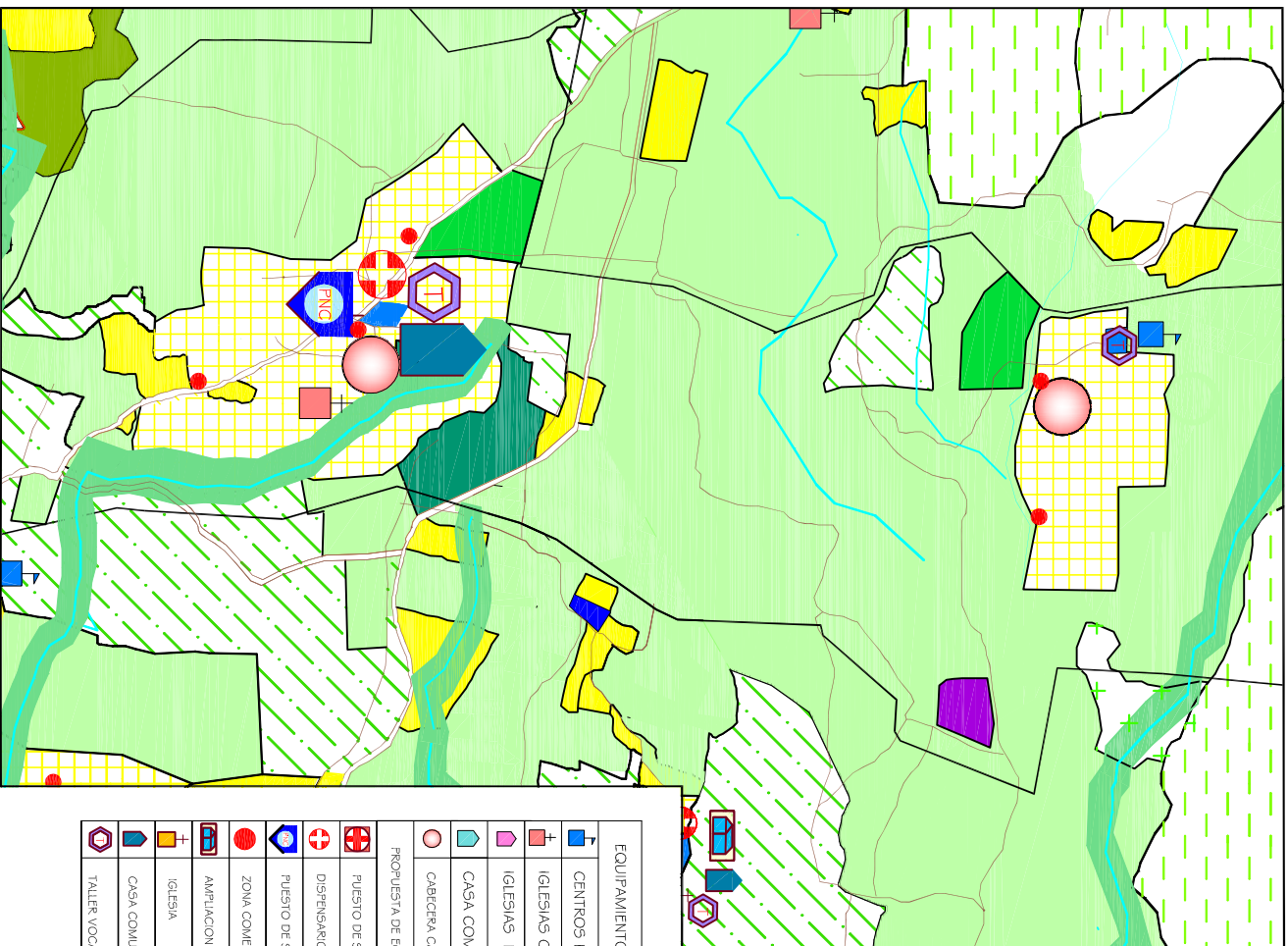

	EQUIPAMIENTO EXISTENTE
	CENTROS ESCOLARES
	IGLESIAS CATOLICAS
	IGLESIAS EVANGELICAS
	CASA COMUNAL
	CABECERA CANTONAL
	PROPUESTA DE EQUIPAMIENTO
	PUESTO DE SALUD
	DISPENSARIO MEDICO
	PUESTO DE SEGURIDAD
	ZONA COMERCIAL
	AMPLIACION HASTA 9º GRADO
	IGLESIA
	CASA COMUNAL
	TALLER VOCACIONAL

ELABORACION DE GRUPO DE TRABAJO CON PLANO BASE, DIRECCION GENERAL DE ESTADISTICAS Y CENSOS, DIGESTYC.

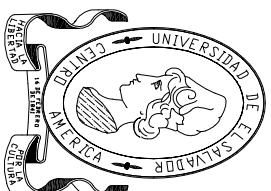

UNIVERSIDAD DE EL SALVADOR
FACULTAD DE INGENIERIA Y ARQUITECTURA
ESCUELA DE ARQUITECTURA

TEMA:
PROPUESTA DE ORDENAMIENTO
TERRITORIAL FISICO-ESPACIAL PARA
EL MUNICIPIO DE ARMIENIA

CONTENIDO:
PROPUESTA DE USO DE SUELO
CANTON LAS CRUCITAS

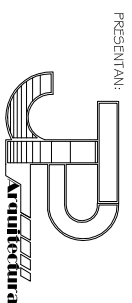

ESCALA:
SIN ESCALA

HOJA N°:

FECHA:
FEBRERO 2006

30b/42

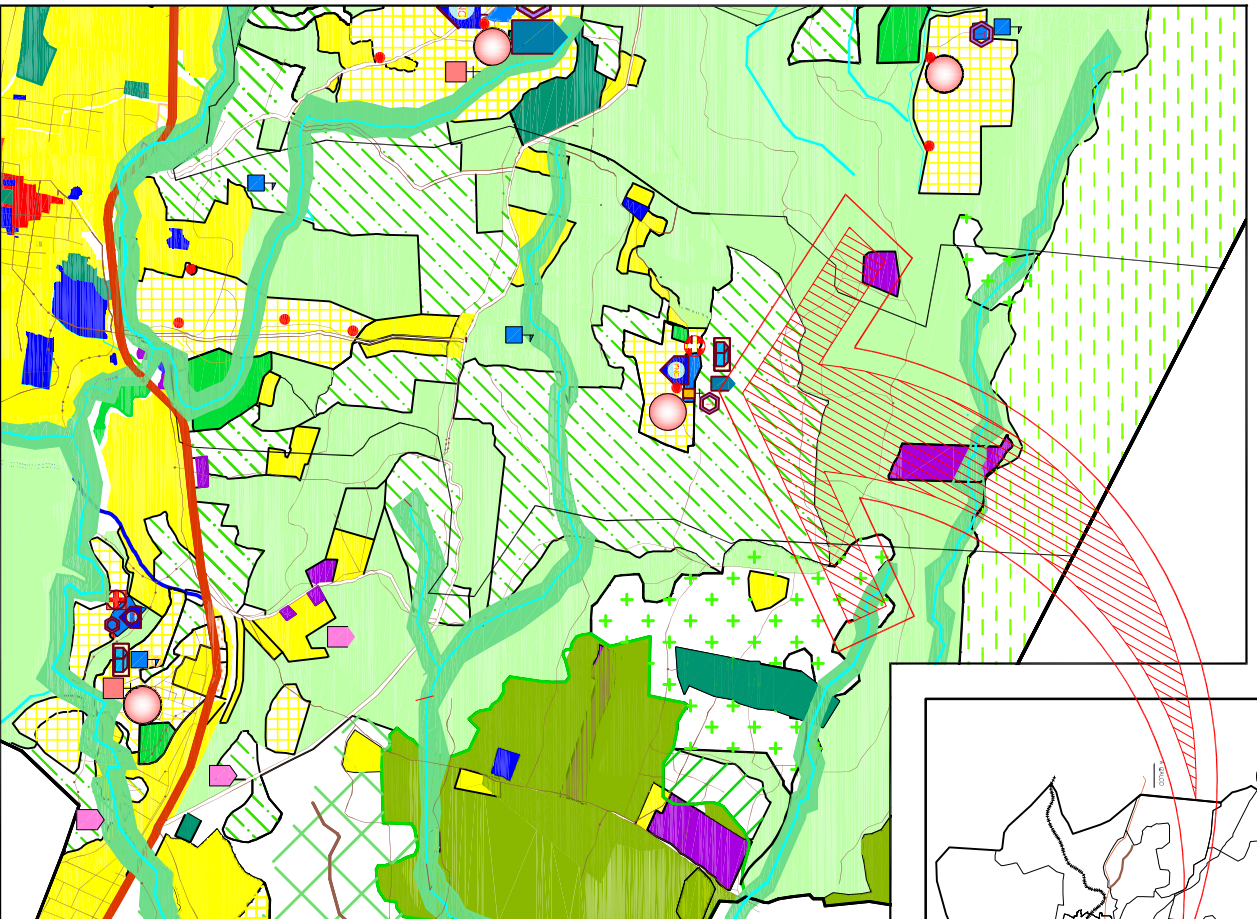
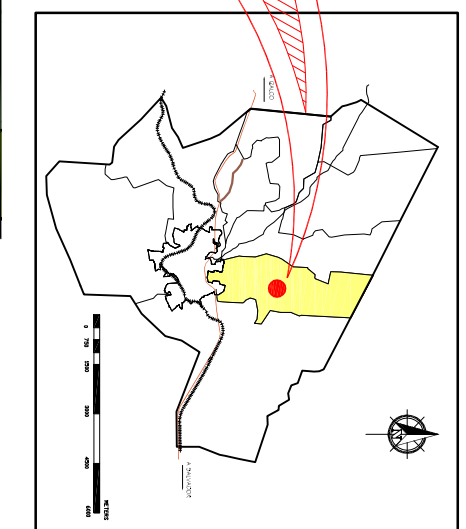

ELABORACION DE GRUPO DE TRABAJO CON PLANO BASE, DIRECCION GENERAL DE ESTADISTICAS Y CENSOS, DIGESTYC.

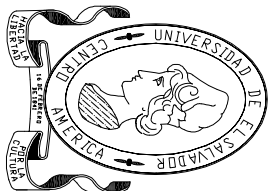

UNIVERSIDAD DE EL SALVADOR
FACULTAD DE INGENIERIA Y ARQUITECTURA
ESCUELA DE ARQUITECTURA

TEMA:
PROPUESTA DE ORDENAMIENTO
TERRITORIAL FISICO-ESPACIAL PARA
EL MUNICIPIO DE ARMIENIA

CONTENIDO:
PROPUESTA DE USO DE SUELO
CANTON EL ROSARIO

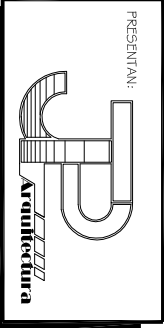

ESCALA: SIN ESCALA	HOLA N°: 31 a/42
FECHA: FEBRERO 2006	

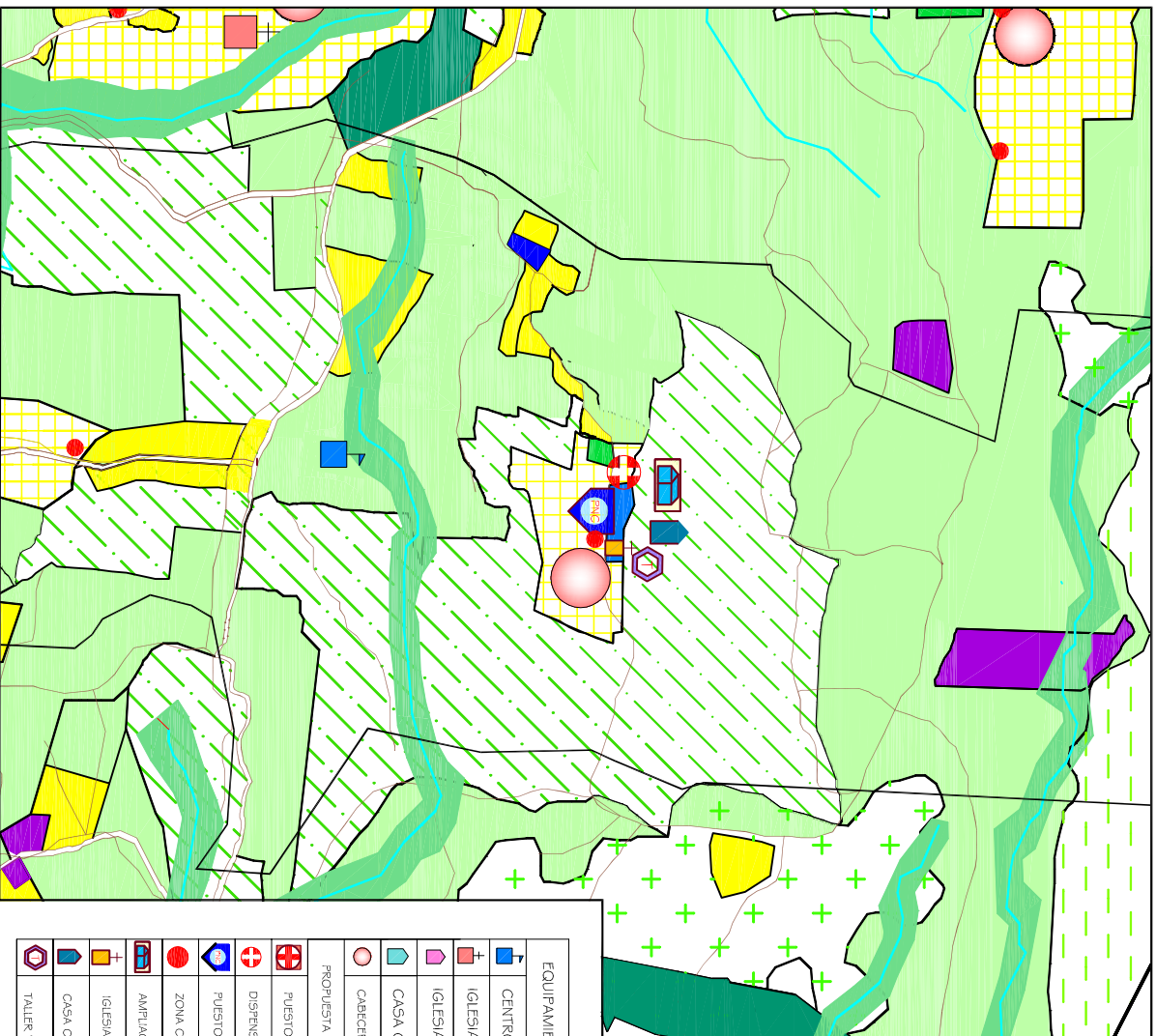

	EQUIPAMIENTO EXISTENTE
	CENTROS ESCOLARES
	IGLESIAS CATOLICAS
	IGLESIAS EVANGELICAS
	CASA COMUNAL
	CABECERA CANTONAL
	PROPUESTA DE EQUIPAMIENTO
	PUESTO DE SALUD
	DISPENSARIO MEDICO
	PUESTO DE SEGURIDAD
	ZONA COMERCIAL
	AMPLIACION HASTA 9º GRADO
	IGLESA
	CASA COMUNAL
	TALLER VOCACIONAL



UNIVERSIDAD DE EL SALVADOR
FACULTAD DE INGENIERIA Y ARQUITECTURA
ESCUELA DE ARQUITECTURA

TEMA:
PROPUESTA DE ORDENAMIENTO
TERRITORIAL FISICO-ESPACIAL PARA
EL MUNICIPIO DE ARMIENIA

CONTENIDO:
PROPUESTA EQUIPAMIENTO
CANTON EL ROSARIO

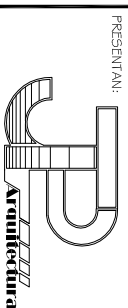

ESCALA:
SIN ESCALA

HOLA N°:

FECHA:
FEBRERO 2006

31b/42

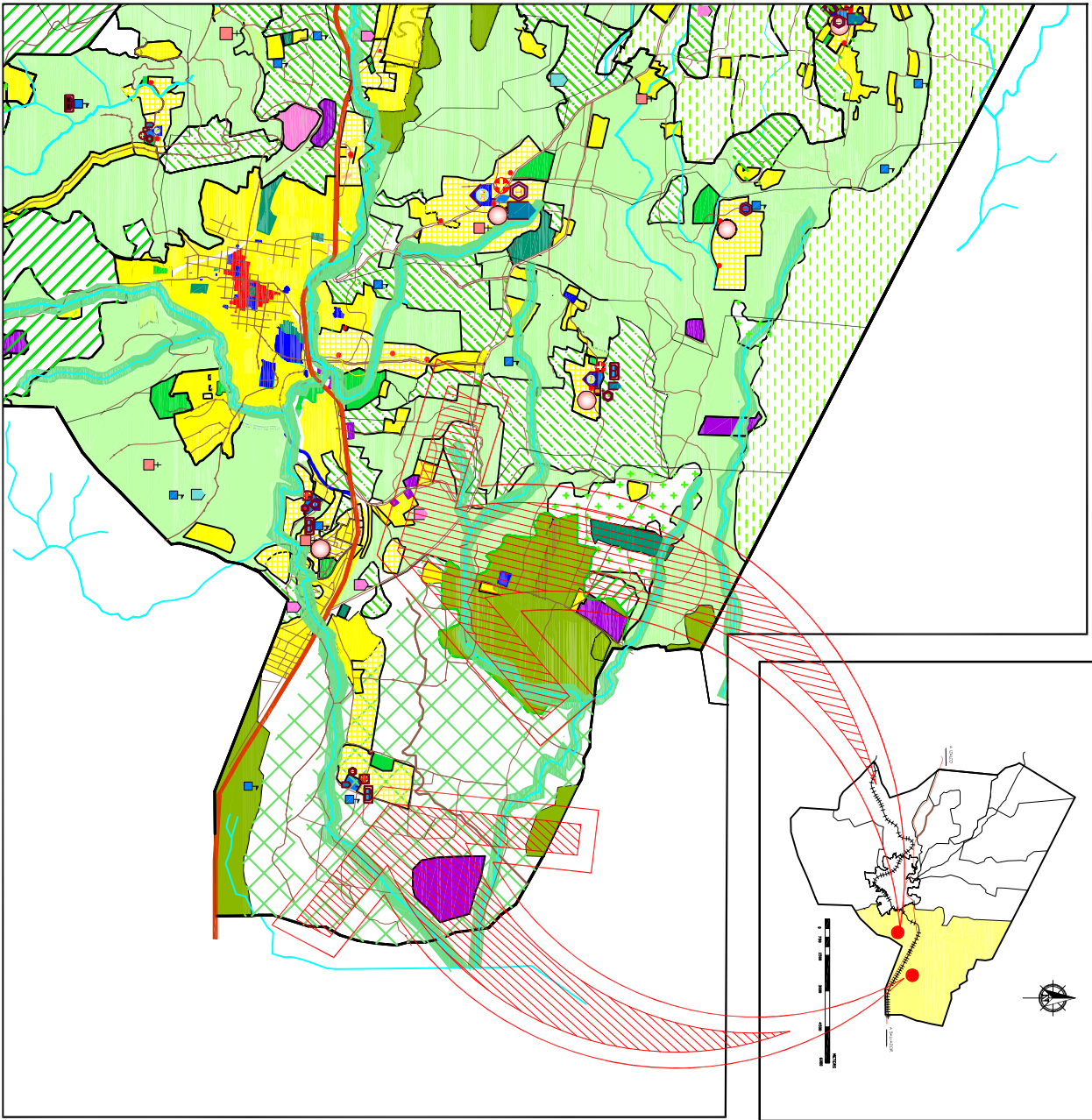

ELABORACION DE GRUPO DE TRABAJO CON PLANO BASE. DIRECCION GENERAL DE ESTADISTICAS Y CENSOS. DIGESTYC.



UNIVERSIDAD DE EL SALVADOR
 FACULTAD DE INGENIERIA Y ARQUITECTURA
 ESCUELA DE ARQUITECTURA

TEMA:
 PROPUESTA DE ORDENAMIENTO
 TERRITORIAL FISICO-ESPACIAL PARA
 EL MUNICIPIO DE ARMIENIA

CONTENIDO:
 PROPUESTA DE EQUIPAMIENTO
 CANTON TRES CEIBAS

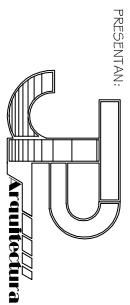

ESCALA:
 SIN ESCALA

HOJA N°:

FECHA:
 FEBRERO 2006

32a/42

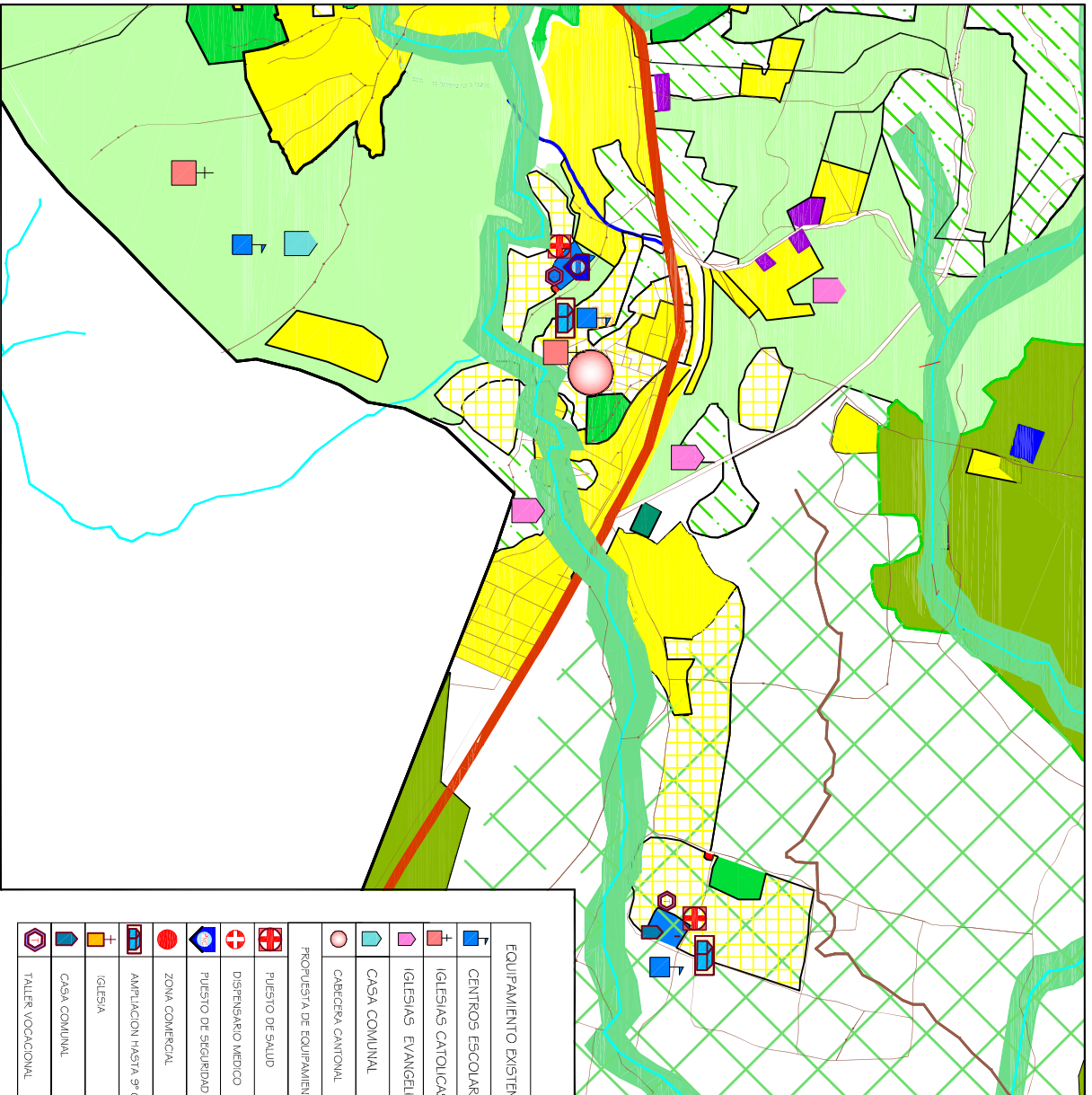

EQUIPAMIENTO EXISTENTE	
	CENTROS ESCOLARES
	IGLESIAS CATOLICAS
	IGLESIAS EVANGELICAS
	CASA COMUNAL
	CABECERA CANTONAL
PROPUESTA DE EQUIPAMIENTO	
	PUESTO DE SALUD
	DISPENSARIO MEDICO
	PUESTO DE SEGURIDAD
	ZONA COMERCIAL
	AMPLIACION HASTA 3º GRADO
	IGLESIA
	CASA COMUNAL
	TALLER VOCACIONAL

ELABORACION DE GRUPO DE TRABAJO CON PLANO BASE, DIRECCION GENERAL DE ESTADISTICAS Y CENSOS, DIGESTYC.



UNIVERSIDAD DE EL SALVADOR
FACULTAD DE INGENIERIA Y ARQUITECTURA
ESCUELA DE ARQUITECTURA

TEMA:
PROPUESTA DE ORDENAMIENTO
TERRITORIAL FISICO-ESPACIAL PARA
EL MUNICIPIO DE ARMIENIA

CONTENIDO:
PROPUESTA DE EQUIPAMIENTO
CANTON TRES CEIBAS

PRESENTAN:

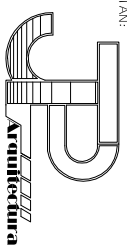

ESCALA:
HOLA N°:

SIN ESCALA

FECHA:
FEBRERO 2006

32b/42

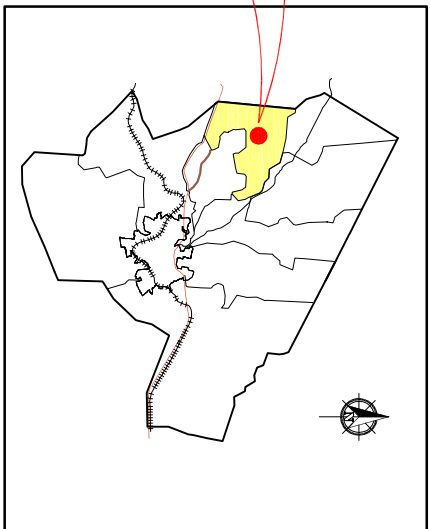
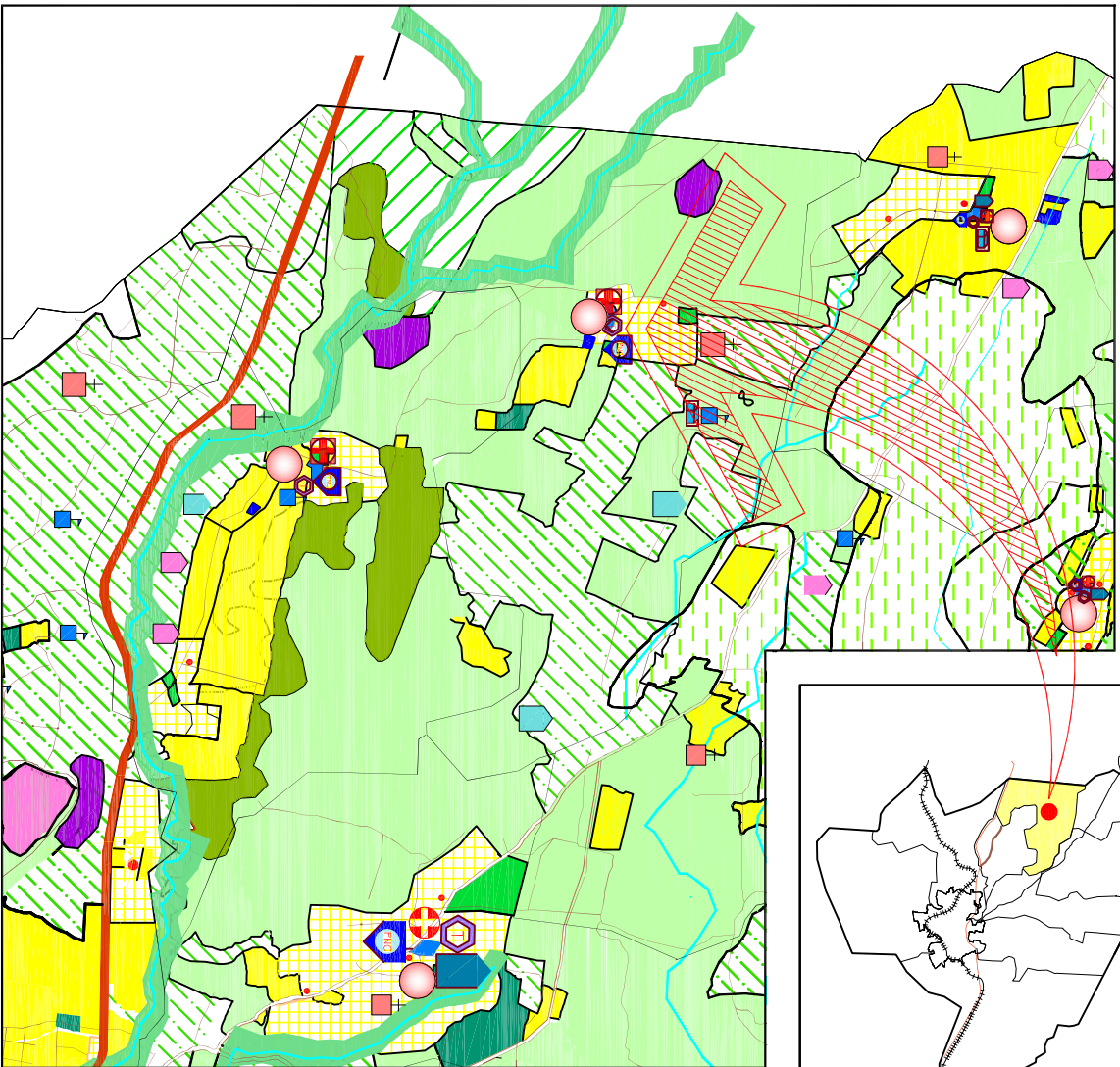

ELABORACION DE GRUPO DE TRABAJO CON PLANO BASE, DIRECCION GENERAL DE ESTADISTICAS Y CENSOS, DIGESTYC.

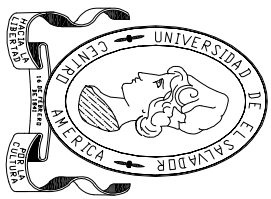

UNIVERSIDAD DE EL SALVADOR
 FACULTAD DE INGENIERIA Y ARQUITECTURA
 ESCUELA DE ARQUITECTURA

TEMA:
 PROYECTO DE ORDENAMIENTO
 TERRITORIAL FISICO-ESPACIAL PARA
 EL MUNICIPIO DE ARMIENIA

CONTENIDO:
 PROYECTO DE USO DE SUELO
 CANTON VALLE NUEVO

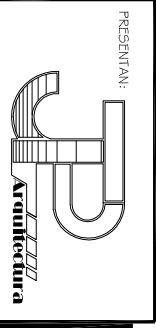

ESCALA:	HOLA N°:
SIN ESCALA	33a/42
FECHA:	
FEBRERO 2006	

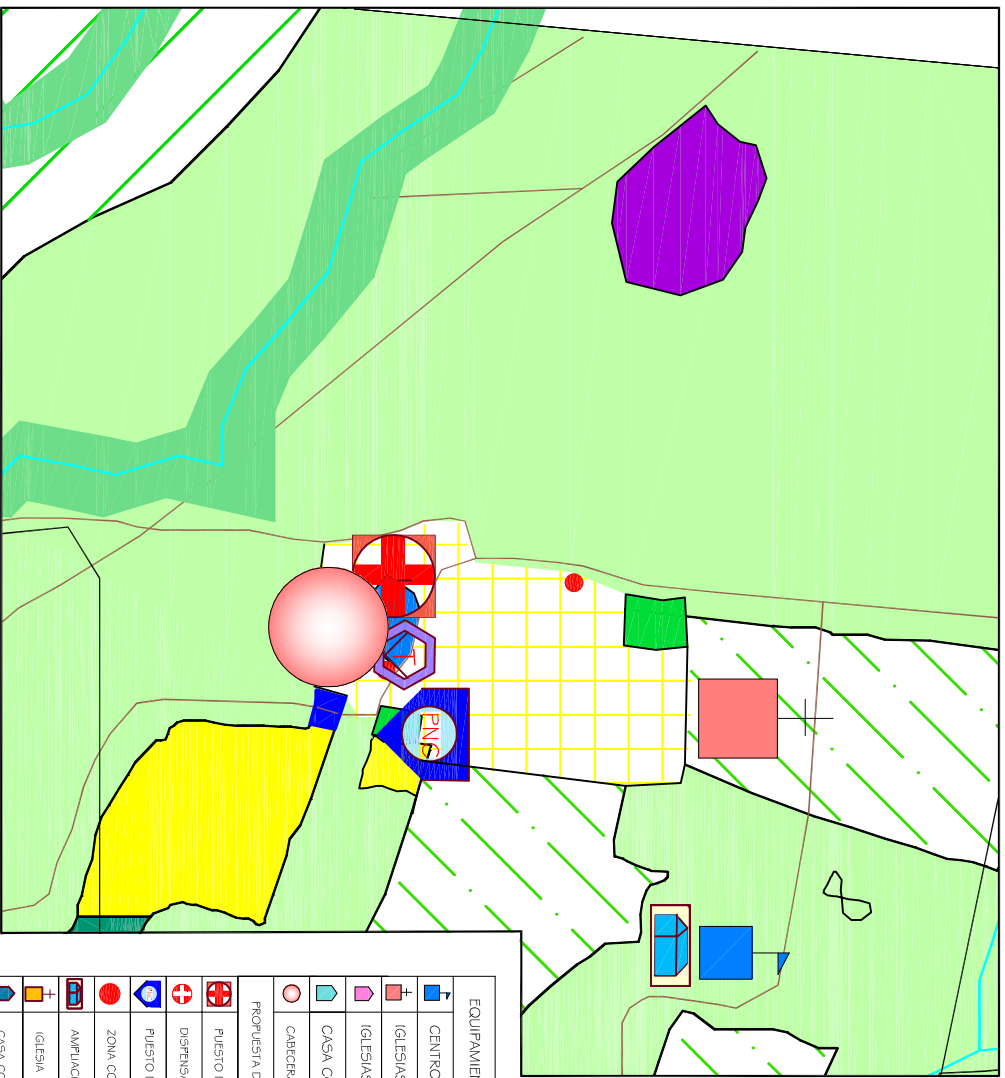

EQUIPAMIENTO EXISTENTE	
	CENTROS ESCOLARES
	IGLESIAS CATOLICAS
	IGLESIAS EVANGELICAS
	CASA COMUNAL
	CABECERA CANTONAL
PROPUESTA DE EQUIPAMIENTO	
	PUESTO DE SALUD
	DISPENSARIO MEDICO
	PUESTO DE SEGURIDAD
	ZONA COMERCIAL
	AMPLIACION HASTA 9º GRADO
	IGLESIA
	CASA COMUNAL
	TALLER VOCACIONAL

ELABORACION DE GRUPO DE TRABAJO CON PLANO BASE, DIRECCION GENERAL DE ESTADISTICAS Y CENSOS, DIGESTYC.

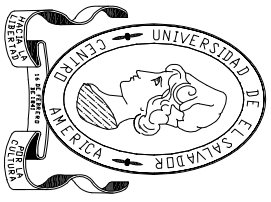

UNIVERSIDAD DE EL SALVADOR
FACULTAD DE INGENIERIA Y ARQUITECTURA
ESCUELA DE ARQUITECTURA

TEMA:
PROPUESTA DE ORDENAMIENTO
TERRITORIAL FISICO-ESPACIAL PARA
EL MUNICIPIO DE ARMIENIA

CONTENIDO:
PROPUESTA EQUIPAMIENTO
CANTON VALLE NUEVO

PRESENTAN:

Arquitectura

ESCALA: SIN ESCALA	HOLA N°:
FECHA: FEBRERO 2006	33b/42

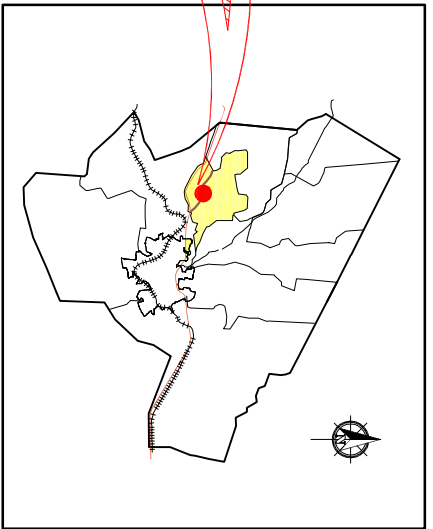
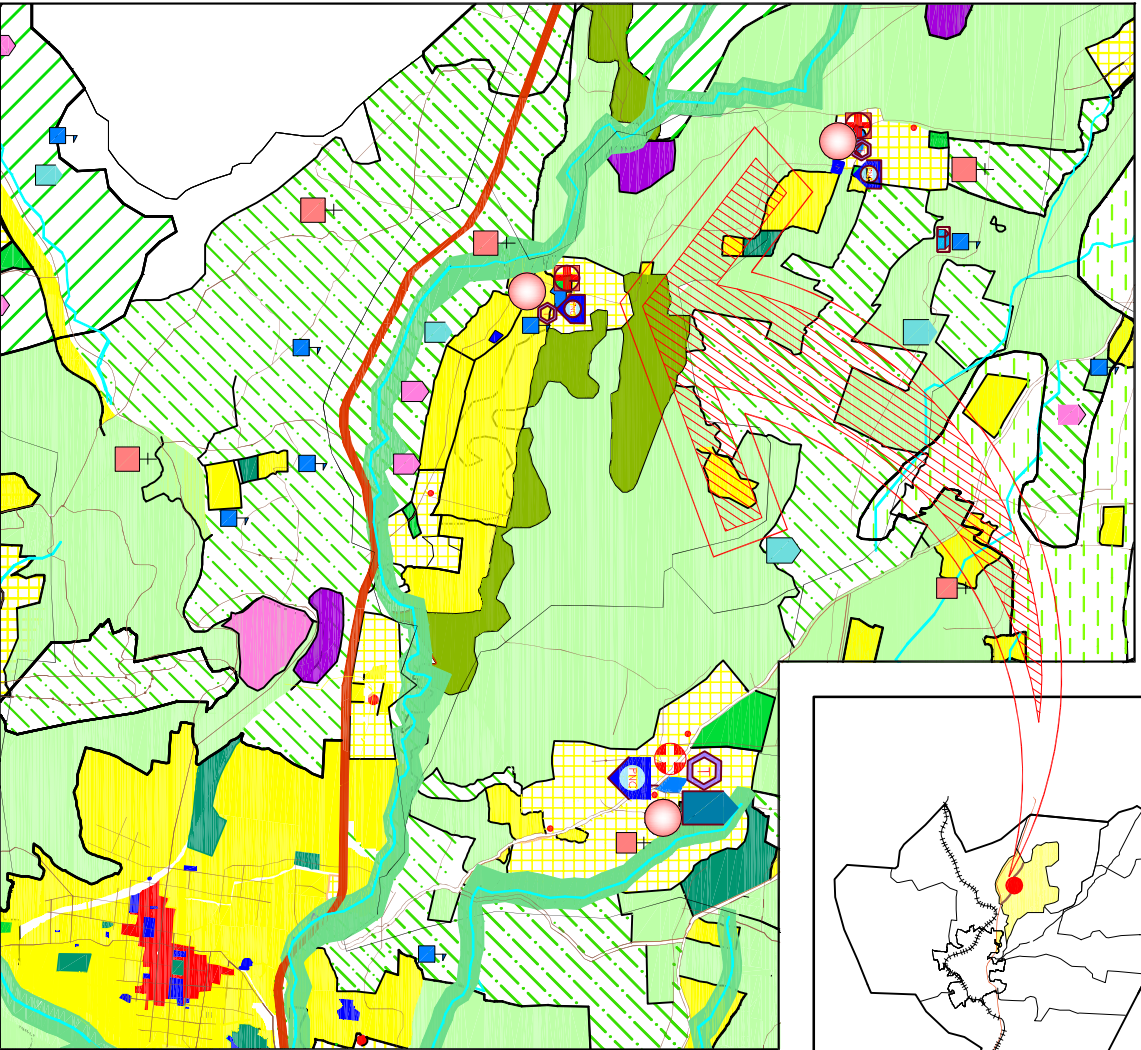

ELABORACION DE GRUPO DE TRABAJO CON PLANO BASE: DIRECCION GENERAL DE ESTADISTICAS Y CENSOS, DIGESTYC.



UNIVERSIDAD DE EL SALVADOR
FACULTAD DE INGENIERIA Y ARQUITECTURA
ESCUELA DE ARQUITECTURA

TEMA:
PROPUESTA DE ORDENAMIENTO
TERRITORIAL FISICO-ESPACIAL PARA
EL MUNICIPIO DE ARMIENIA

CONTENIDO:
PROPUESTA DE USO DE SUELO
CANTON AZAGUALPA

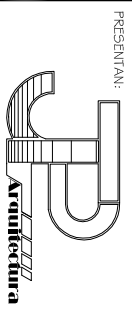

ESCALA:
SIN ESCALA

HOJA N°:

FECHA:
FEBRERO 2006

34a/42

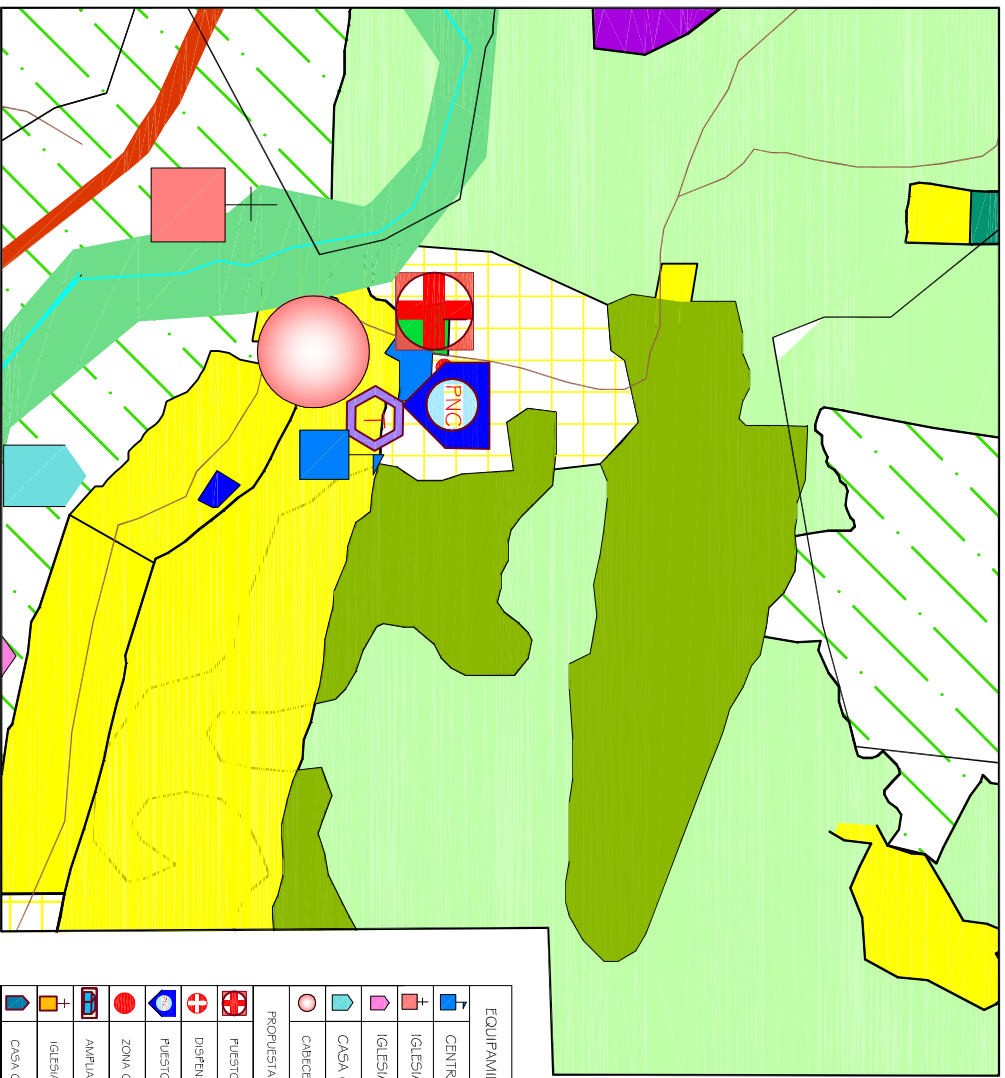

	EQUIPAMIENTO EXISTENTE
	CENTROS ESCOLARES
	IGLESIAS CATOLICAS
	IGLESIAS EVANGELICAS
	CASA COMUNAL
	CABECERA CANTONAL
	PROPIEDAD DE EQUIPAMIENTO
	PUESTO DE SALUD
	DISPENSARIO MEDICO
	PUESTO DE SEGURIDAD
	ZONA COMERCIAL
	AMPLIACION HASTA 9º GRADO
	IGLESIA
	CASA COMUNAL
	TALLER VOCACIONAL

ELABORACION DE GRUPO DE TRABAJO CON PLANO BASE. DIRECCION GENERAL DE ESTADISTICAS Y CENSOS, DIGESTYC.

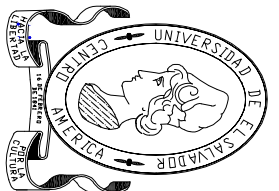

UNIVERSIDAD DE EL SALVADOR
FACULTAD DE INGENIERIA Y ARQUITECTURA
ESCUELA DE ARQUITECTURA

TEMA:
PROPUESTA DE ORDENAMIENTO
TERRITORIAL FISICO-ESPACIAL PARA
EL MUNICIPIO DE ARMIENIA

CONTENIDO:
PROPUESTA EQUIPAMIENTO
CANTON AZACUALPA

PRESENTAN:

ESCALA: SIN ESCALA	HOLA N°: 34b/42
FECHA: FEBRERO 2006	

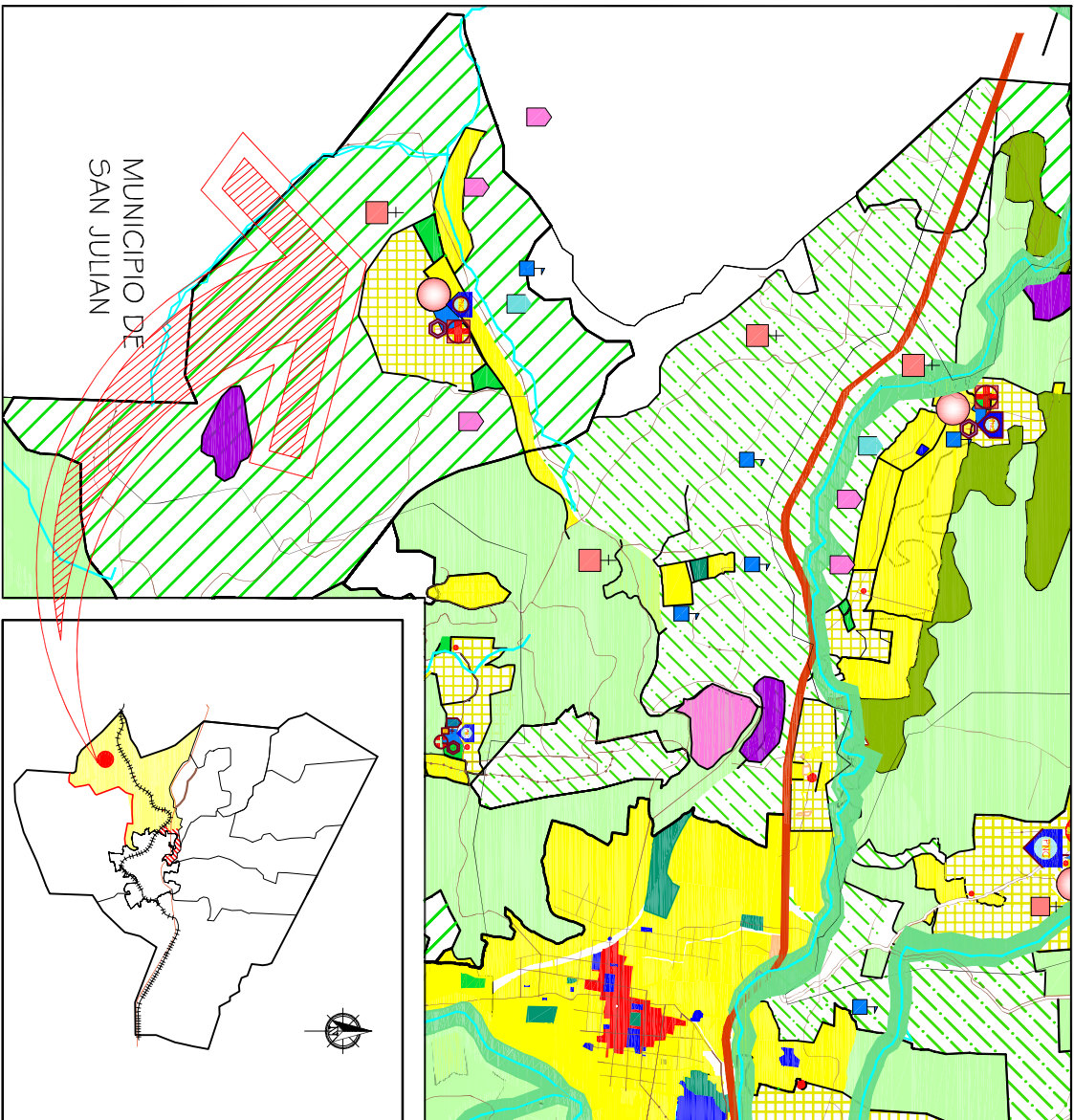

MUNICIPIO DE
SAN JULIAN

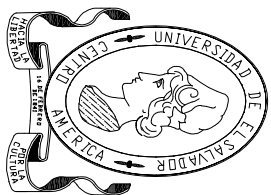

UNIVERSIDAD DE EL SALVADOR
FACULTAD DE INGENIERIA Y ARQUITECTURA
ESCUELA DE ARQUITECTURA

TEMA:
PROYECTO DE ORDENAMIENTO
TERRITORIAL FISICO-ESPACIAL PARA
EL MUNICIPIO DE ARMIENIA

CONTENIDO:
PROPUESTA DE EQUIPAMIENTO
CANTON LA PUERTA

PRESENTAN:

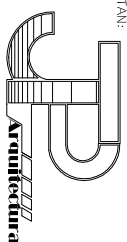

ESCALA:
SIN ESCALA

HOJA N°:

35a/42

FECHA:
FEBRERO 2006

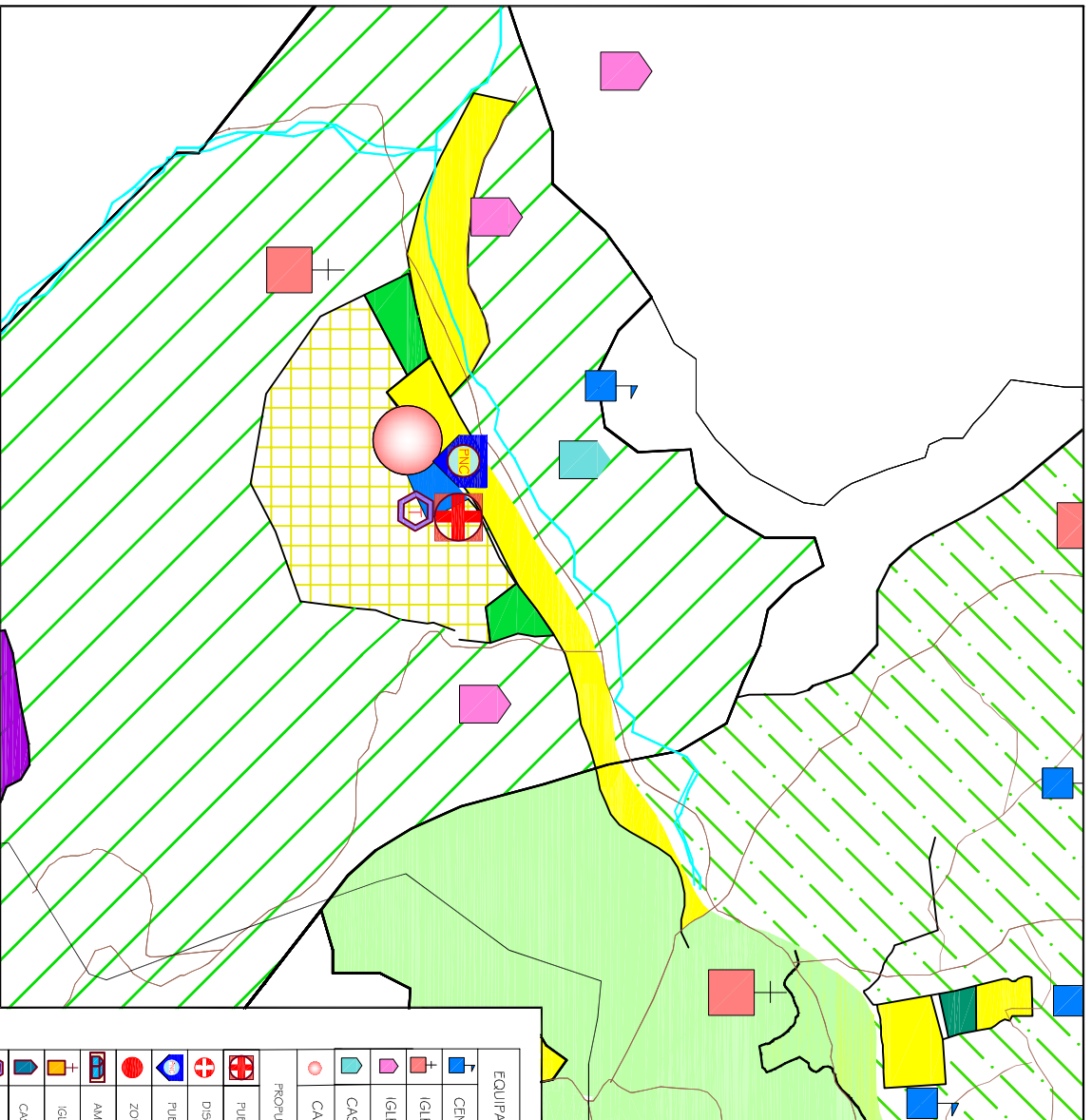

	EQUIPAMIENTO EXISTENTE
	CENTROS ESCOLARES
	IGLESIAS CATOLICAS
	IGLESIAS EVANGELICAS
	CASA COMUNAL
	CABECERA CANTONAL
	PROYECTA DE EQUIPAMIENTO
	PUESTO DE SAUD
	DISPENSARIO MEDICO
	PUESTO DE SEGURIDAD
	ZONA COMERCIAL
	AMPLIACION HASTA 9º GRADO
	IGLESA
	CASA COMUNAL
	TALLER VOCACIONAL

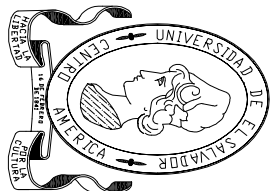

UNIVERSIDAD DE EL SALVADOR
FACULTAD DE INGENIERIA Y ARQUITECTURA
ESCUELA DE ARQUITECTURA

TEMA:
PROPUESTA DE ORDENAMIENTO
TERRITORIAL FISICO-ESPACIAL PARA
EL MUNICIPIO DE ARMIENIA

CONTENIDO:
PROPUESTA DE EQUIPAMIENTO
CANTON LA PUERTA

PRESENTAN:

ESCALA:	HOLA N°:
SIN ESCALA	35b/42
FECHA:	
FEBRERO 2006	

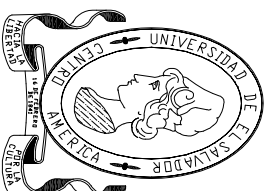
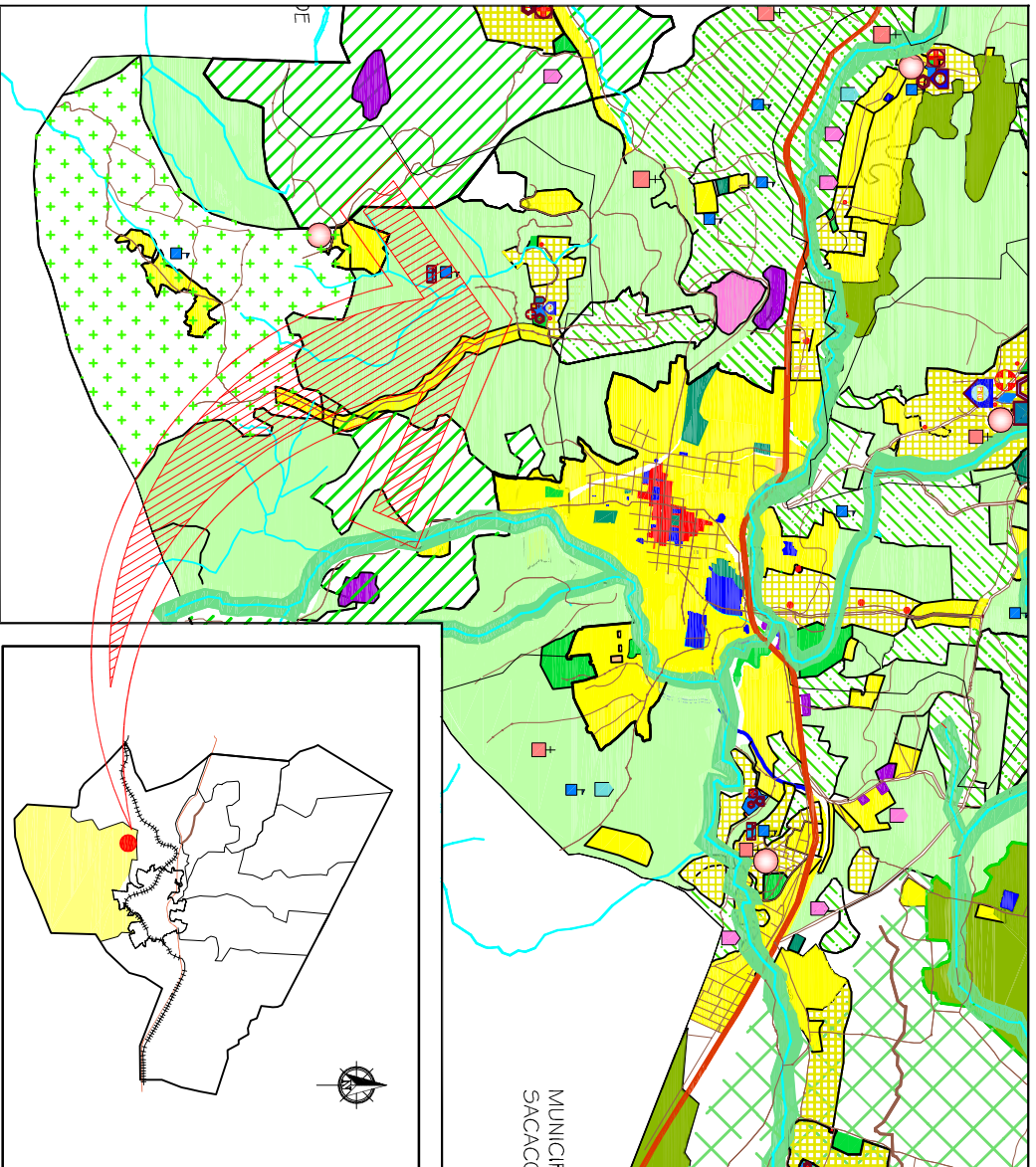

UNIVERSIDAD DE EL SALVADOR
 FACULTAD DE INGENIERIA Y ARQUITECTURA
 ESCUELA DE ARQUITECTURA

TEMA:
 PROPUESTA DE ORDENAMIENTO
 TERRITORIAL FISICO-ESPACIAL PARA
 EL MUNICIPIO DE ARMIENIA

CONTENIDO:
 PROPUESTA DE EQUIPAMIENTO
 CANTON EL CERRO

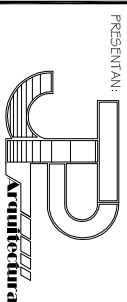

ESCALA:
 SIN ESCALA

HOJA N°:

36a/42

FECHA:
 FEBRERO 2006

ELABORACION DE GRUPO DE TRABAJO CON PLANO BASE, DIRECCION GENERAL DE ESTADISTICAS Y CENSOS, DIGESTYC.

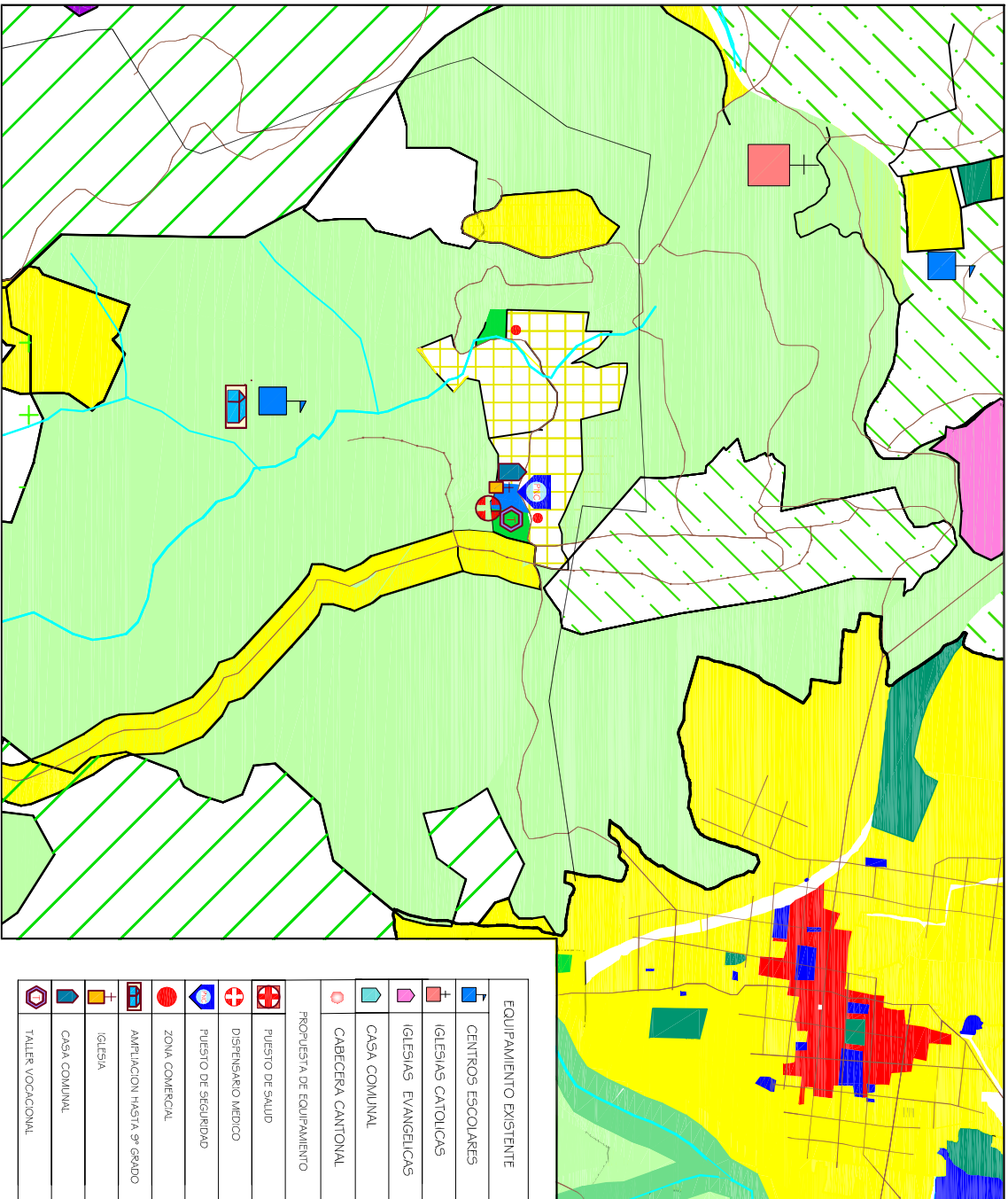

ELABORACION DE GRUPO DE TRABAJO CON PLANO BASE. DIRECCION GENERAL DE ESTADISTICAS Y CENSOS. DIGESTYC.



UNIVERSIDAD DE EL SALVADOR
FACULTAD DE INGENIERIA Y ARQUITECTURA
ESCUELA DE ARQUITECTURA

TEMA:
PROPUESTA DE ORDENAMIENTO
TERRITORIAL FISICO-ESPACIAL PARA
EL MUNICIPIO DE ARMIENIA

CONTENIDO:
PROPUESTA DE EQUIPAMIENTO
CANTON EL CERRO

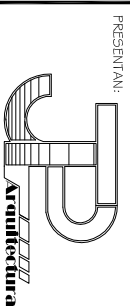

ESCALA:
SIN ESCALA

HOLA N°:

FECHA:
FEBRERO 2006

36b/42

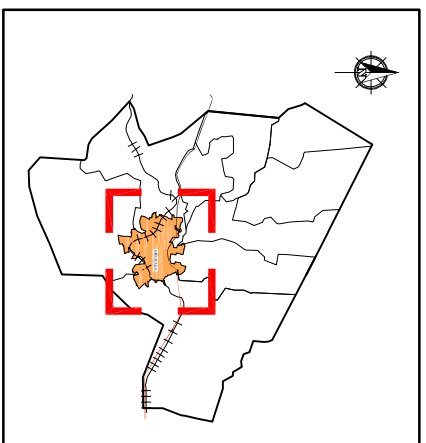
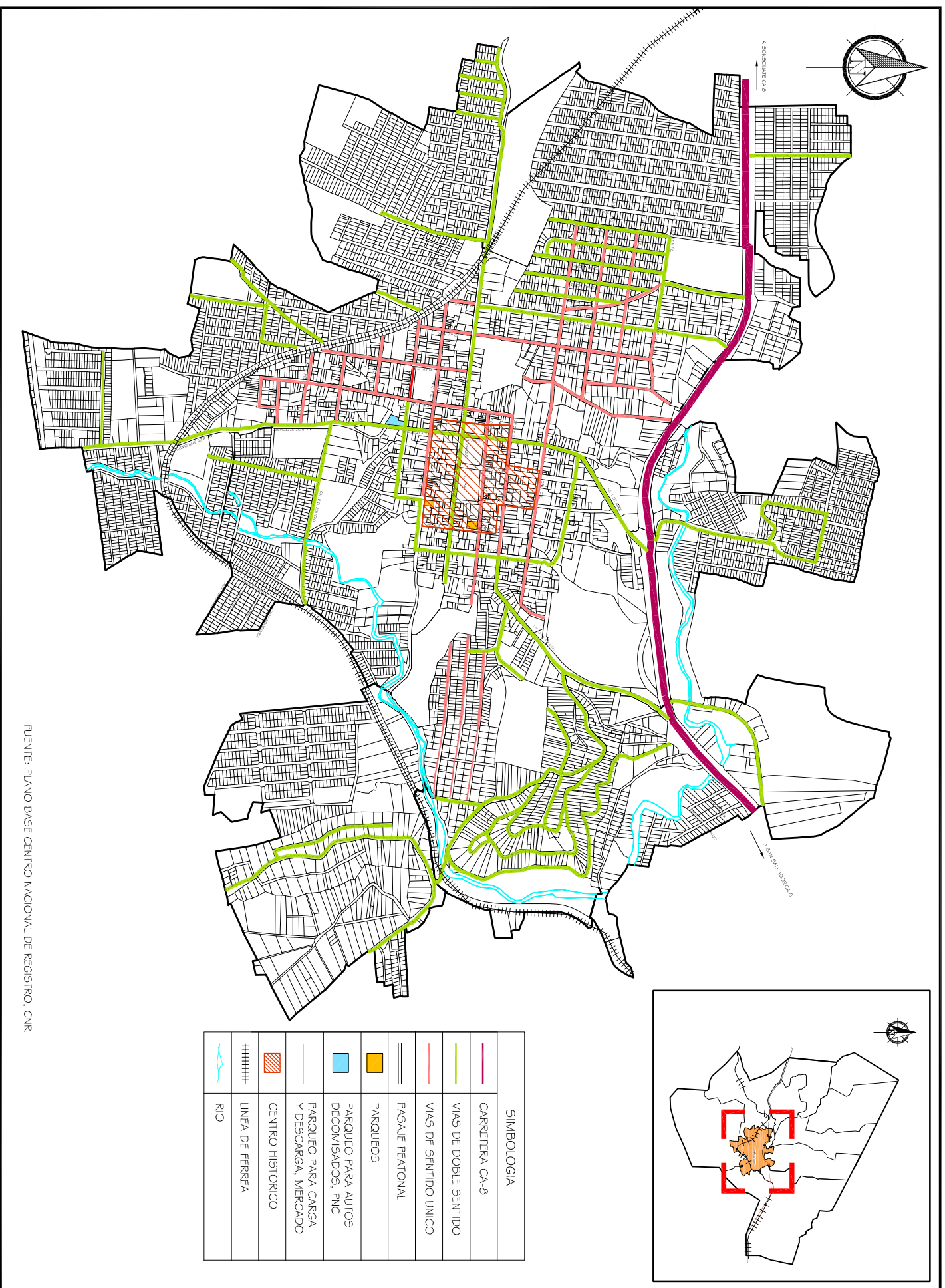

SIMBOLOGIA	
	CARRETERA CA-B
	VIAS DE DOBLE SENTIDO
	VIAS DE SENTIDO UNICO
	PASAJE PEATONAL
	PARQUEOS
	PARQUEO PARA AUTOS DECOMISADOS, PNC
	PARQUEO PARA CARGA Y DESCARGA, MERCADO
	CENTRO HISTORICO
	LINEA DE FERREA
	RIO

FUENTE: PLANO BASE CENTRO NACIONAL DE REGISTRO, CNR

UNIVERSIDAD DE EL SALVADOR
 FACULTAD DE INGENIERIA Y ARQUITECTURA
 ESCUELA DE ARQUITECTURA

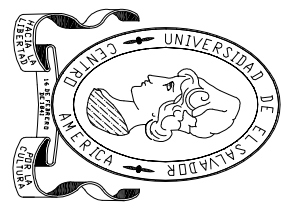

TEMA:
 PROPUESTA DE ORDENAMIENTO TERRITORIAL FISICO-ESPACIAL PARA EL MUNICIPIO DE ARMENIA

CONTENIDO:
 PROPUESTA DE SISTEMA VIAL. ZONA URBANA

PRESENTAN:

ESCALA:
 SIN ESCALA

HOLA N°:
37142

FECHA:
 FEBRERO 2006

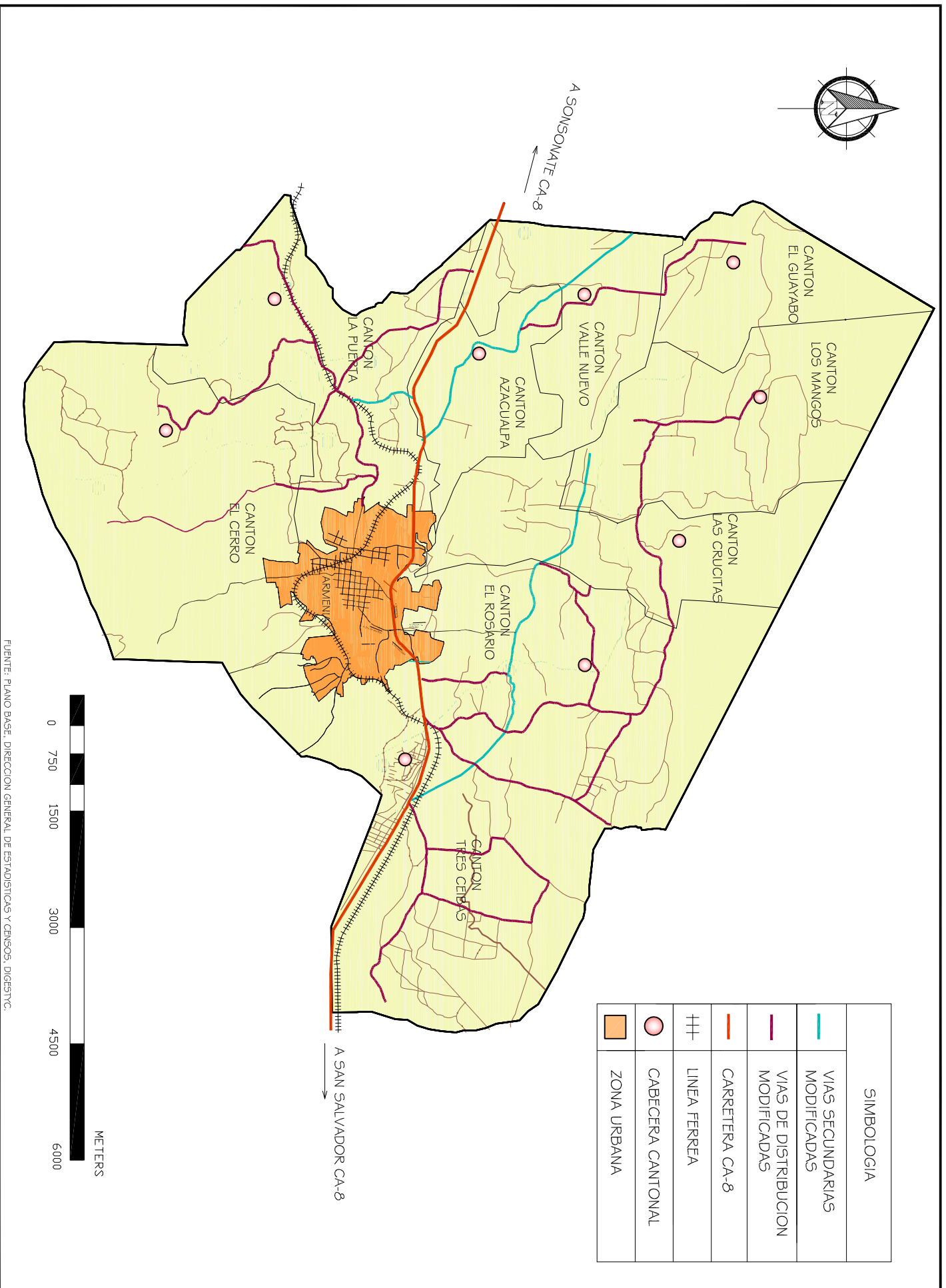

SIMBOLOGIA	
	VIAS SECUNDARIAS MODIFICADAS
	VIAS DE DISTRIBUCION MODIFICADAS
	CARRETERA CA-8
	LINEA FERREA
	CABECERA CANTONAL
	ZONA URBANA

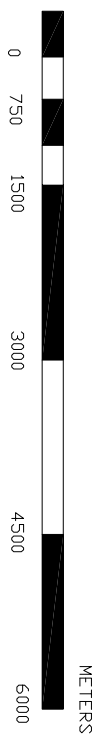

FUENTE: PLANO BASE, DIRECCION GENERAL DE ESTADISTICAS Y CENSOS, DIGESTYC.

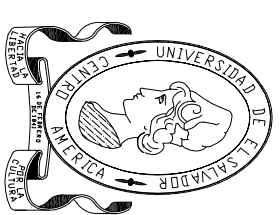

UNIVERSIDAD DE EL SALVADOR
 FACULTAD DE INGENIERIA Y ARQUITECTURA
 ESCUELA DE ARQUITECTURA

TEMA:
 PROPUESTA DE ORDENAMIENTO
 TERRITORIAL FISICO-ESPACIAL PARA
 EL MUNICIPIO DE ARMENIA

CONTENIDO:
 PROPUESTA DE SISTEMA VIAL
 ZONA RURAL

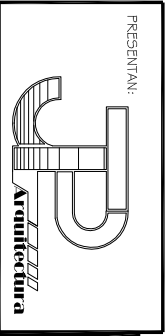

ESCALA:
 SIN ESCALA

HOJA N°:

38a/42

FECHA:
 FEBRERO 2006

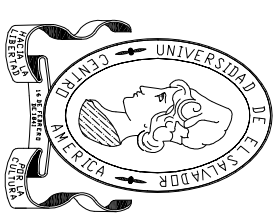
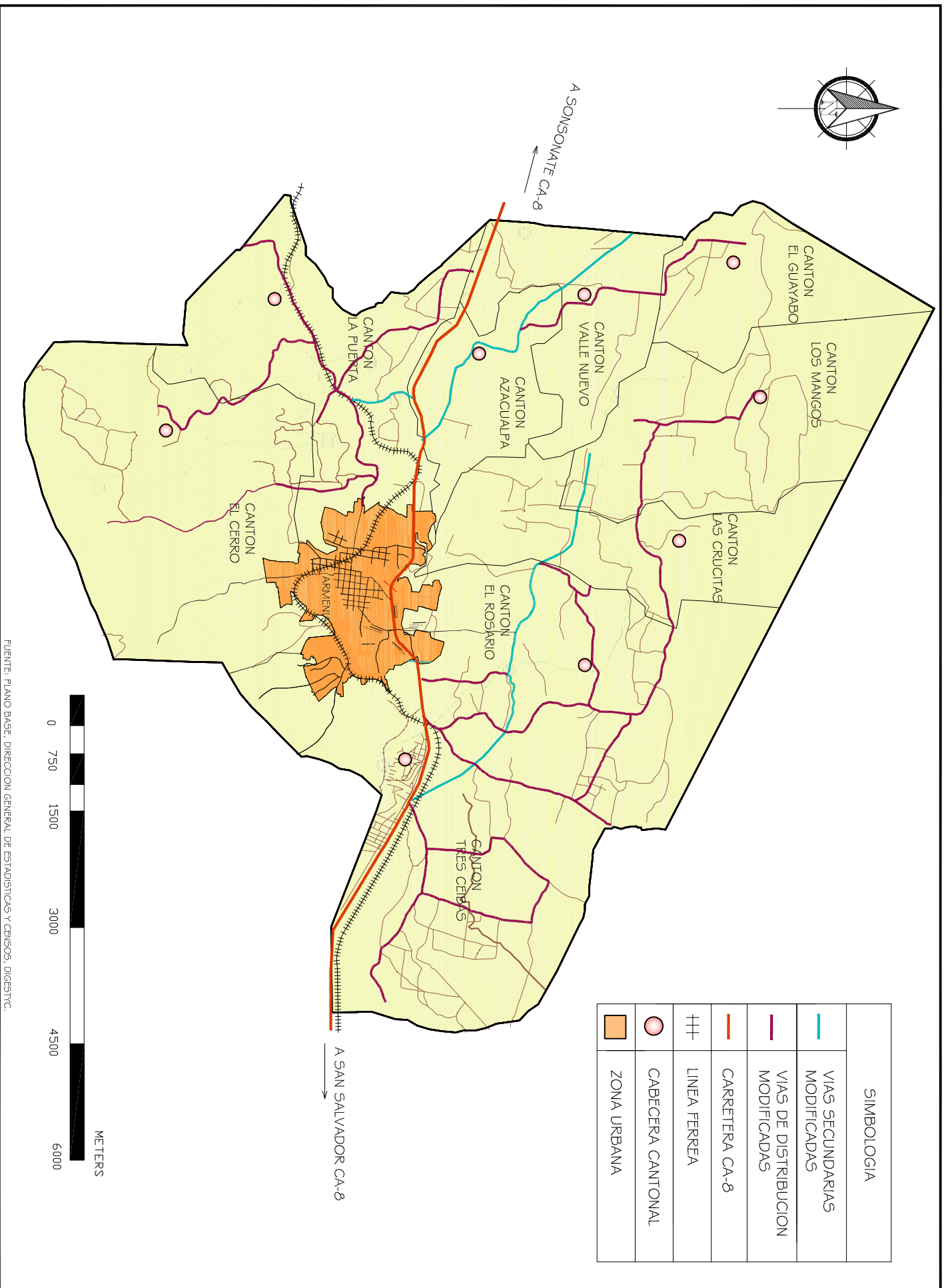

UNIVERSIDAD DE EL SALVADOR
FACULTAD DE INGENIERIA Y ARQUITECTURA
ESCUELA DE ARQUITECTURA

TEMA:
PROPUESTA DE ORDENAMIENTO
TERRITORIAL FISICO-ESPACIAL PARA
EL MUNICIPIO DE ARMENIA

CONTENIDO:
PROPUESTA DE SISTEMA VIAL
ZONA RURAL

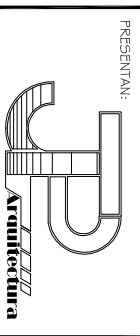

ESCALA:
SIN ESCALA

HOJA N°:

38a/42

FECHA:
FEBRERO 2006

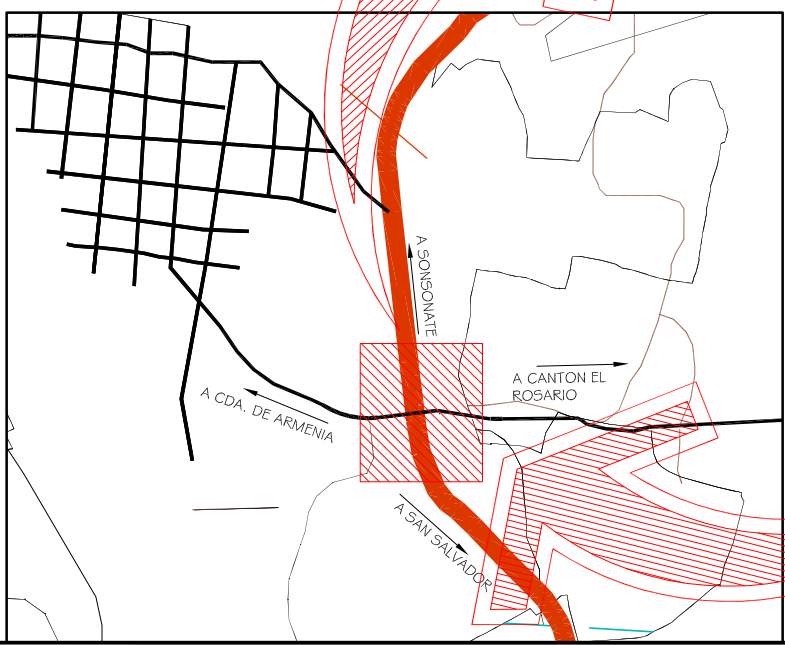
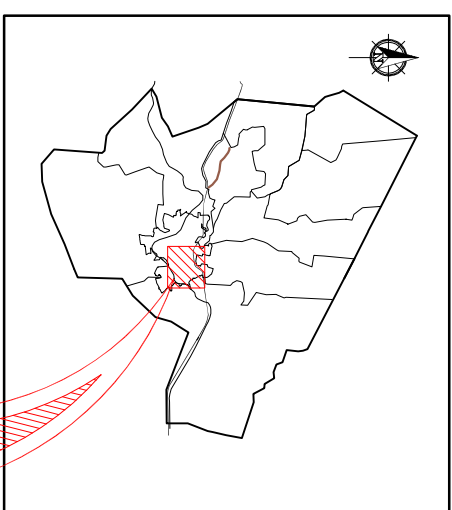
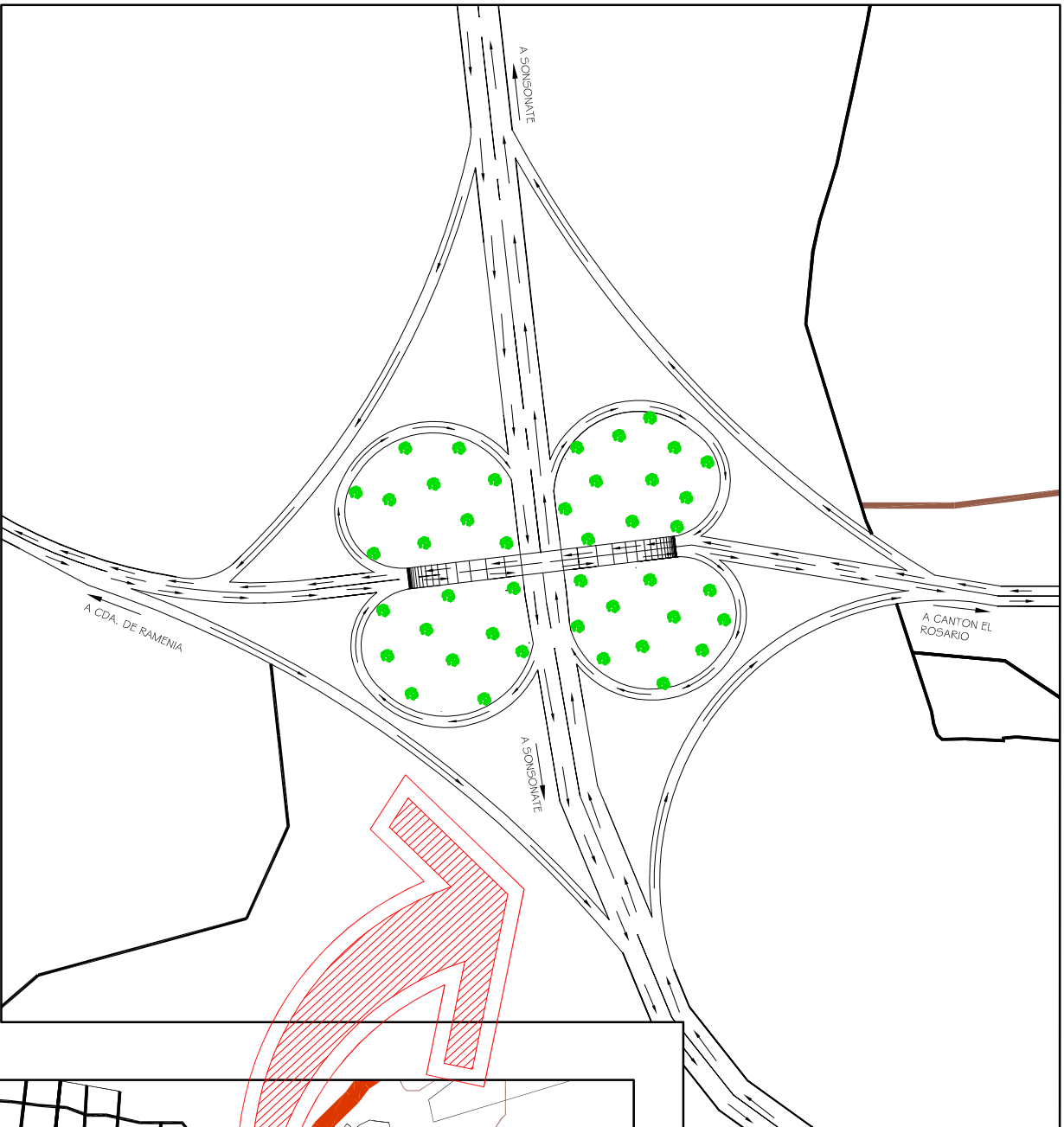

PASO A DESNIVEL ESC. SIN ESCALA

NOTA: VER DETALLE DE PASO A DESNIVEL EN LA SIG. HOJA

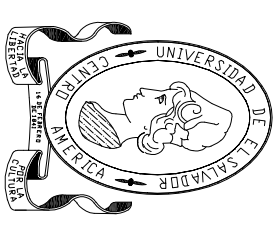

UNIVERSIDAD DE EL SALVADOR
FACULTAD DE INGENIERIA Y ARQUITECTURA
ESCUELA DE ARQUITECTURA

TEMA:
PROPUESTA DE ORDENAMIENTO
TERRITORIAL FISICO-ESPACIAL PARA
EL MUNICIPIO DE ARMENIA

CONTENIDO:
PROPUESTA DE PASO A DESNIVEL

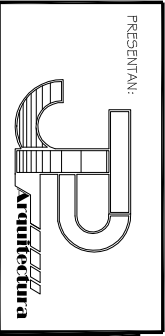

ESCALA:
INDICADA

HOJA N.º:

FECHA:
FEBRERO 2006

38b/44

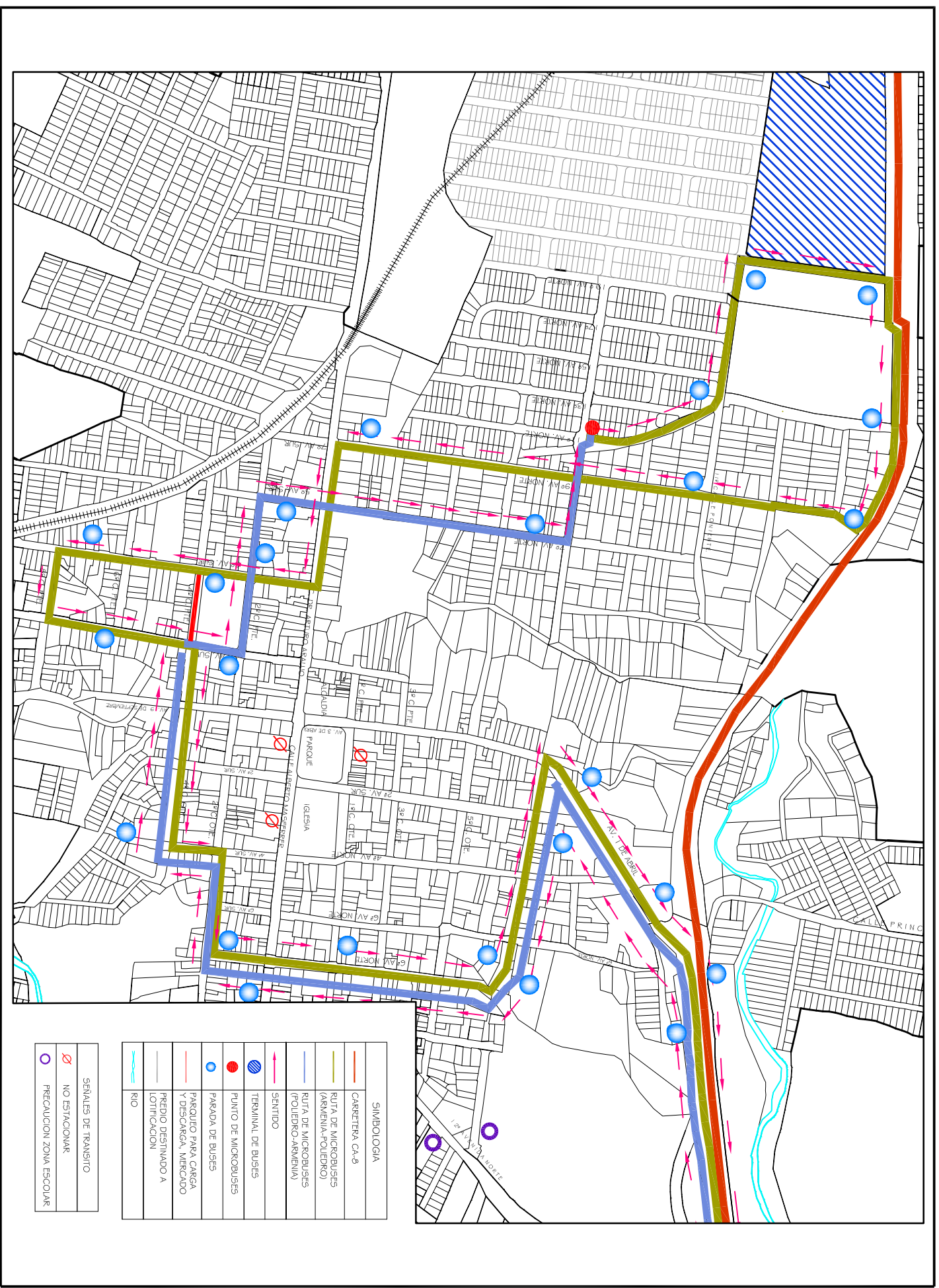

UNIVERSIDAD DE EL SALVADOR FACULTAD DE INGENIERIA Y ARQUITECTURA ESCUELA DE ARQUITECTURA	
TEMA: PROYECTO DE ORDENAMIENTO TERRITORIAL FISICO-ESPACIAL PARA EL MUNICIPIO DE ARMENIA	
CONTENIDO: PROYECTO DE TRANSPORTE PUBLICO, ZONA URBANA	
PRESENTAN: 	
ESCALA: SIN ESCALA	HOJA N.º: 39b/42
FECHA: FEBRERO 2006	

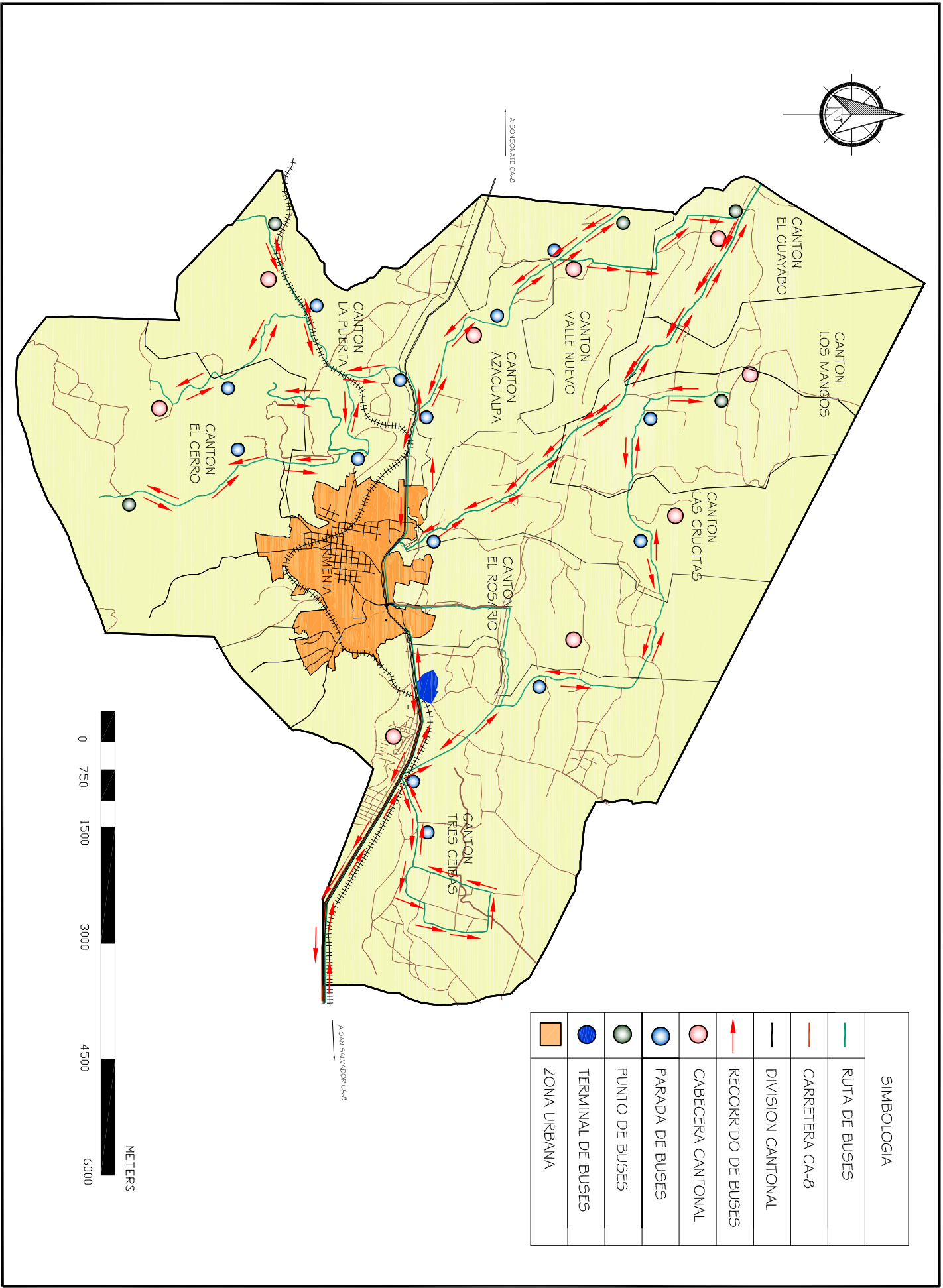

SIMBOLOGIA	
	RUTA DE BUSES
	CARRETERA CA-8
	DIVISION CANTONAL
	RECORRIDO DE BUSES
	CABECERA CANTONAL
	PARADA DE BUSES
	PUNTO DE BUSES
	TERMINAL DE BUSES
	ZONA URBANA

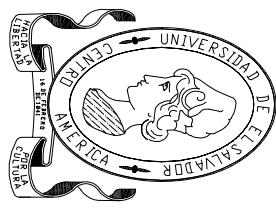

UNIVERSIDAD DE EL SALVADOR
 FACULTAD DE INGENIERIA Y ARQUITECTURA
 ESCUELA DE ARQUITECTURA

TEMA:
 PROPUESTA DE ORDENAMIENTO
 TERRITORIAL FISICO-ESPACIAL PARA
 EL MUNICIPIO DE ARMENIA

CONTENIDO:
 PROPUESTA DE TRANSPORTE
 PUBLICO, ZONA RURAL

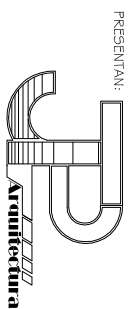

ESCALA:
 SIN ESCALA

FECHA:
 FEBRERO 2006

HOJA N.º:
40/42

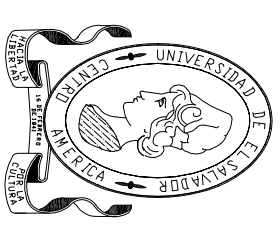
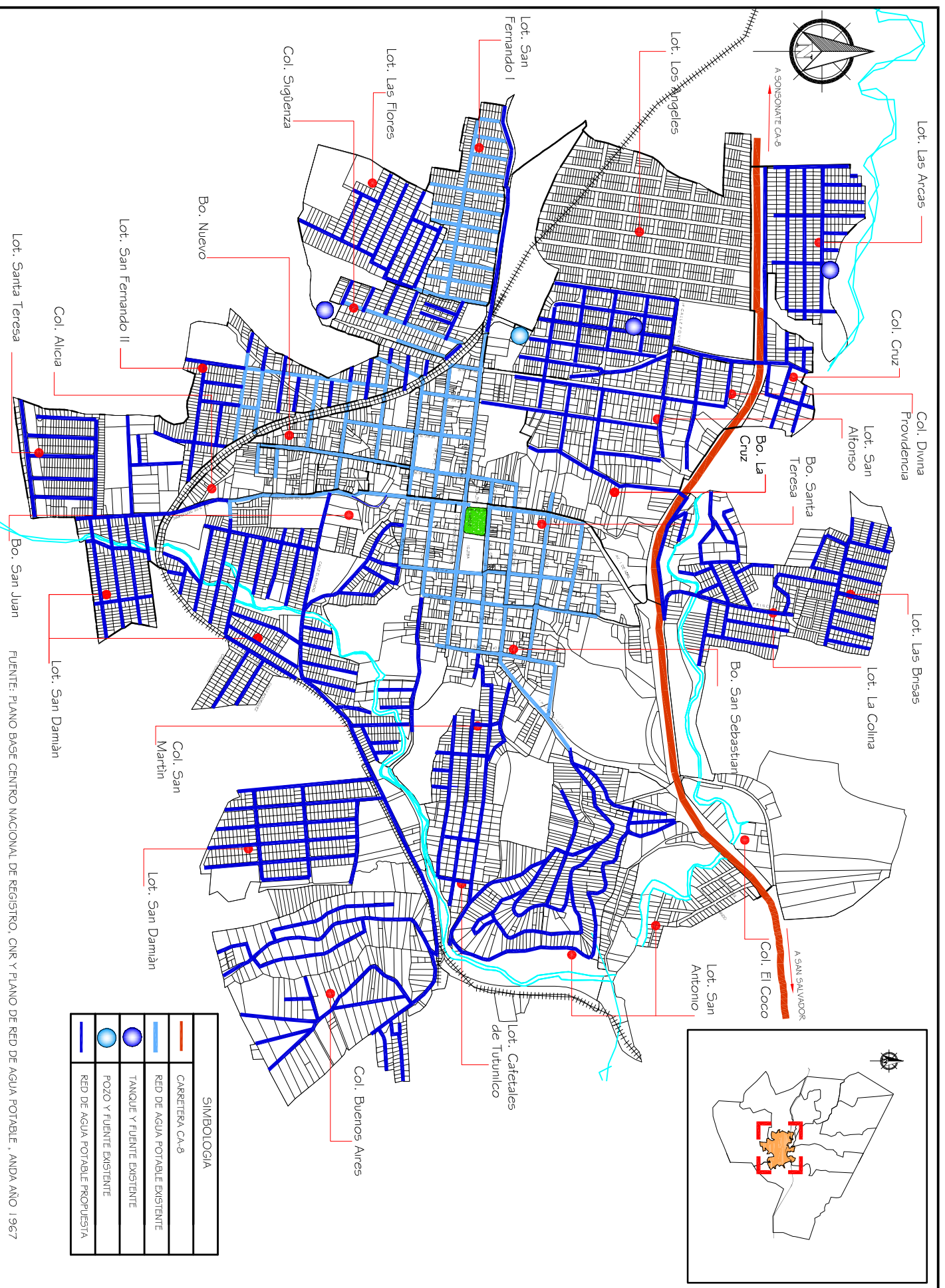

UNIVERSIDAD DE EL SALVADOR
 FACULTAD DE INGENIERIA Y ARQUITECTURA
 ESCUELA DE ARQUITECTURA

TEMA:
 PROPUESTA DE ORDENAMIENTO
 TERRITORIAL FISICO-ESPACIAL PARA
 EL MUNICIPIO DE ARMENIA

CONTENIDO:
 PROPUESTA DE AGUA POTABLE
 ZONA URBANA

PRESENTAN:

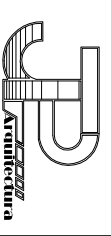

ESCALA:
 SIN ESCALA

HOJA N.º:

41/42

FECHA:
 FEBRERO 2006

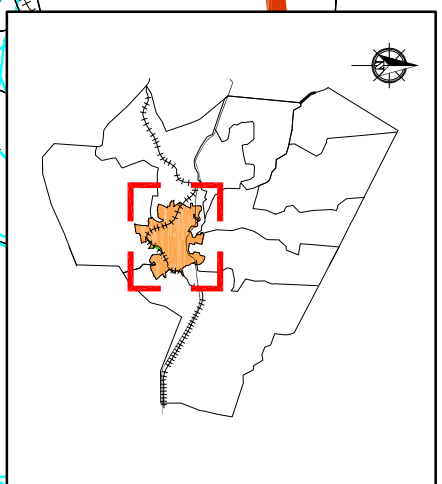
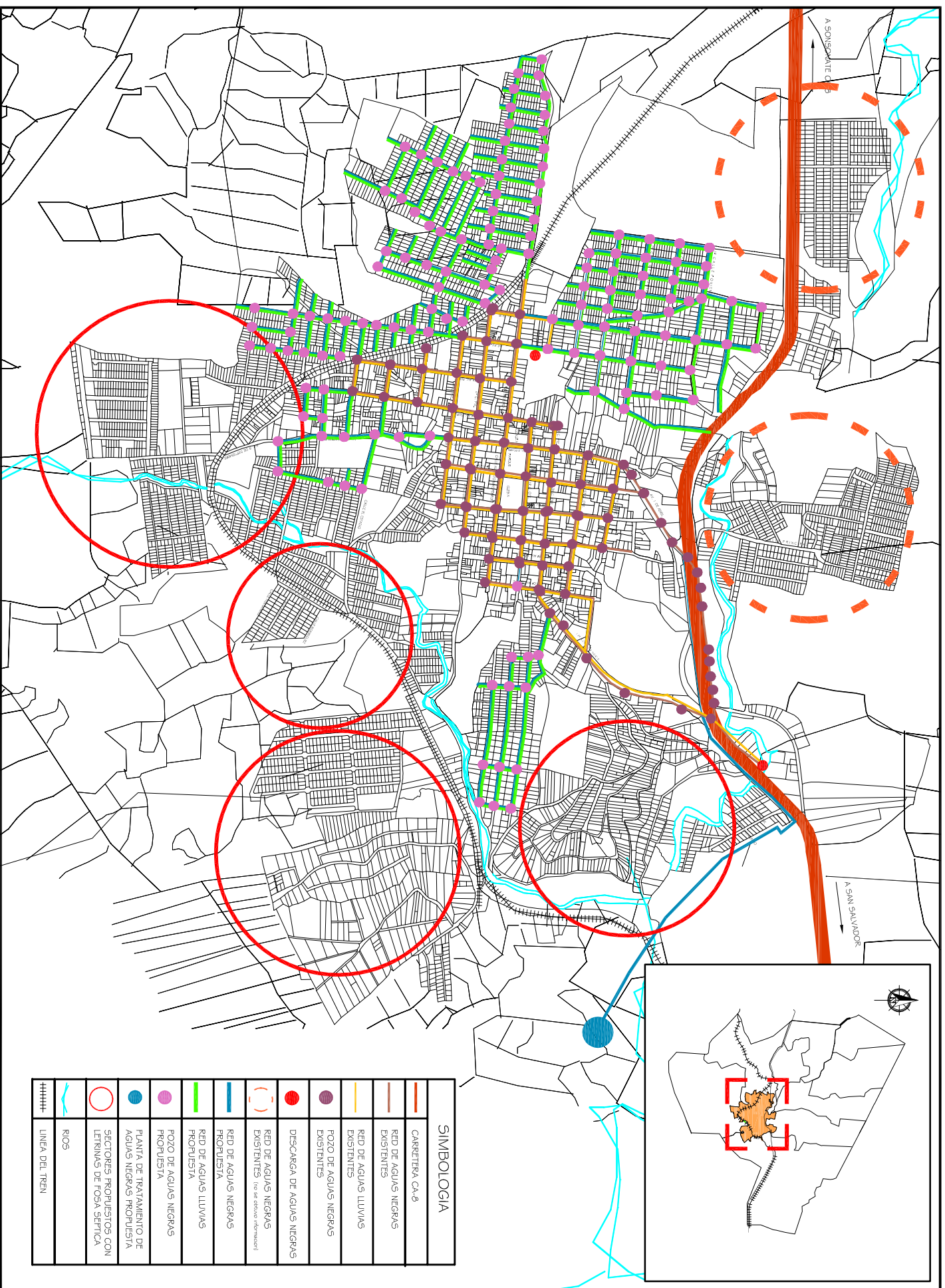

SIMBOLOGIA	
	CARETERA CA-8
	RED DE AGUAS NEGRAS EXISTENTES
	RED DE AGUAS LUVIAS EXISTENTES
	POZO DE AGUAS NEGRAS EXISTENTES
	DESCARGA DE AGUAS NEGRAS
	RED DE AGUAS NEGRAS EXISTENTES (no se abstran del terreno)
	RED DE AGUAS NEGRAS PROPUESTA
	RED DE AGUAS LUVIAS PROPUESTA
	POZO DE AGUAS NEGRAS PROPUESTA
	PLANTA DE TRATAMIENTO DE AGUAS NEGRAS PROPUESTA
	SECTORES PROPUESTOS CON LETRINAS DE FOSA SEPTICA
	RIOS
	LINEA DEL TREN

UNIVERSIDAD DE EL SALVADOR
 FACULTAD DE INGENIERIA Y ARQUITECTURA
 ESCUELA DE ARQUITECTURA

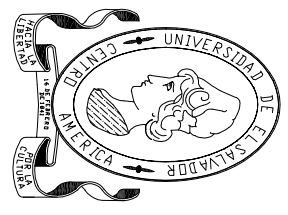

TEMA:
 PROPUESTA DE ORDENAMIENTO TERRITORIAL FISICO-ESPACIAL PARA EL MUNICIPIO DE ARMENIA

CONTENIDO:
 PROPUESTA DE RED DE AGUAS NEGRAS Y AGUAS LUVIAS, ZONA URBANA

PRESENTAN:

ESCALA:
 SIN ESCALA

FECHA:
 FEBRERO 2006

HOLA N°:
 42/42