

# DIAGRAMA DE GANTT DEL PROYECTO

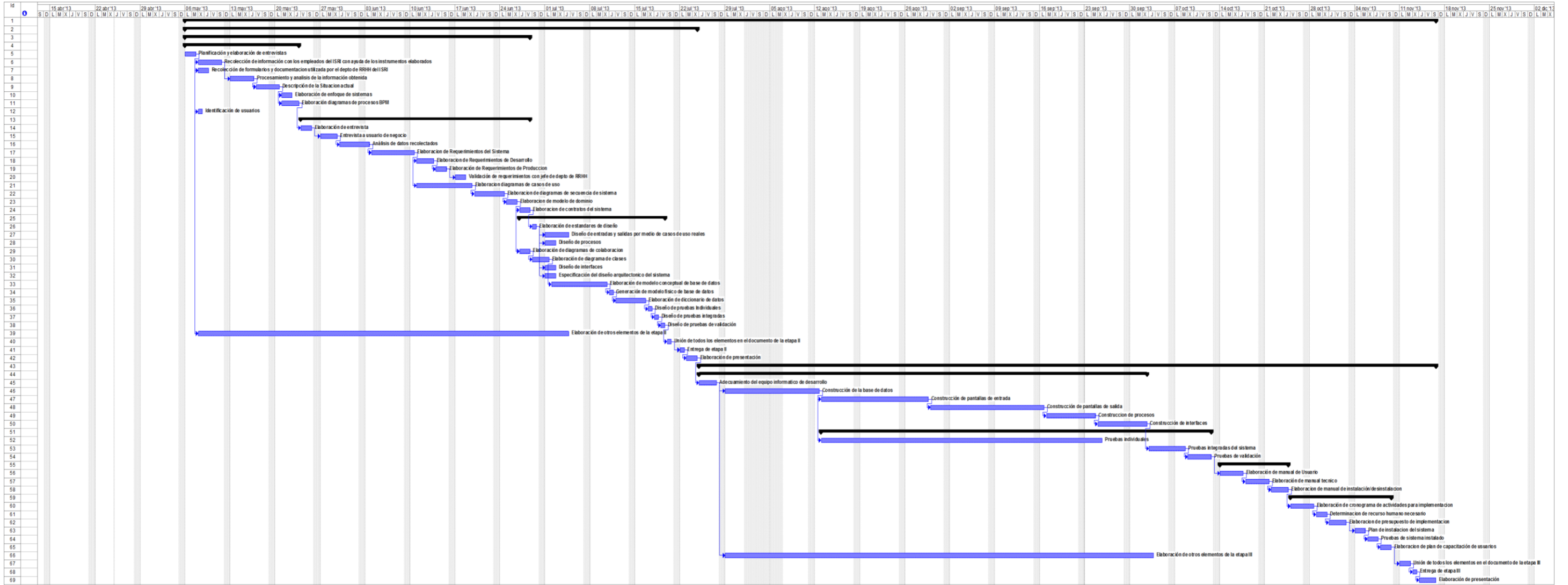

# MODELO DE DOMINIO

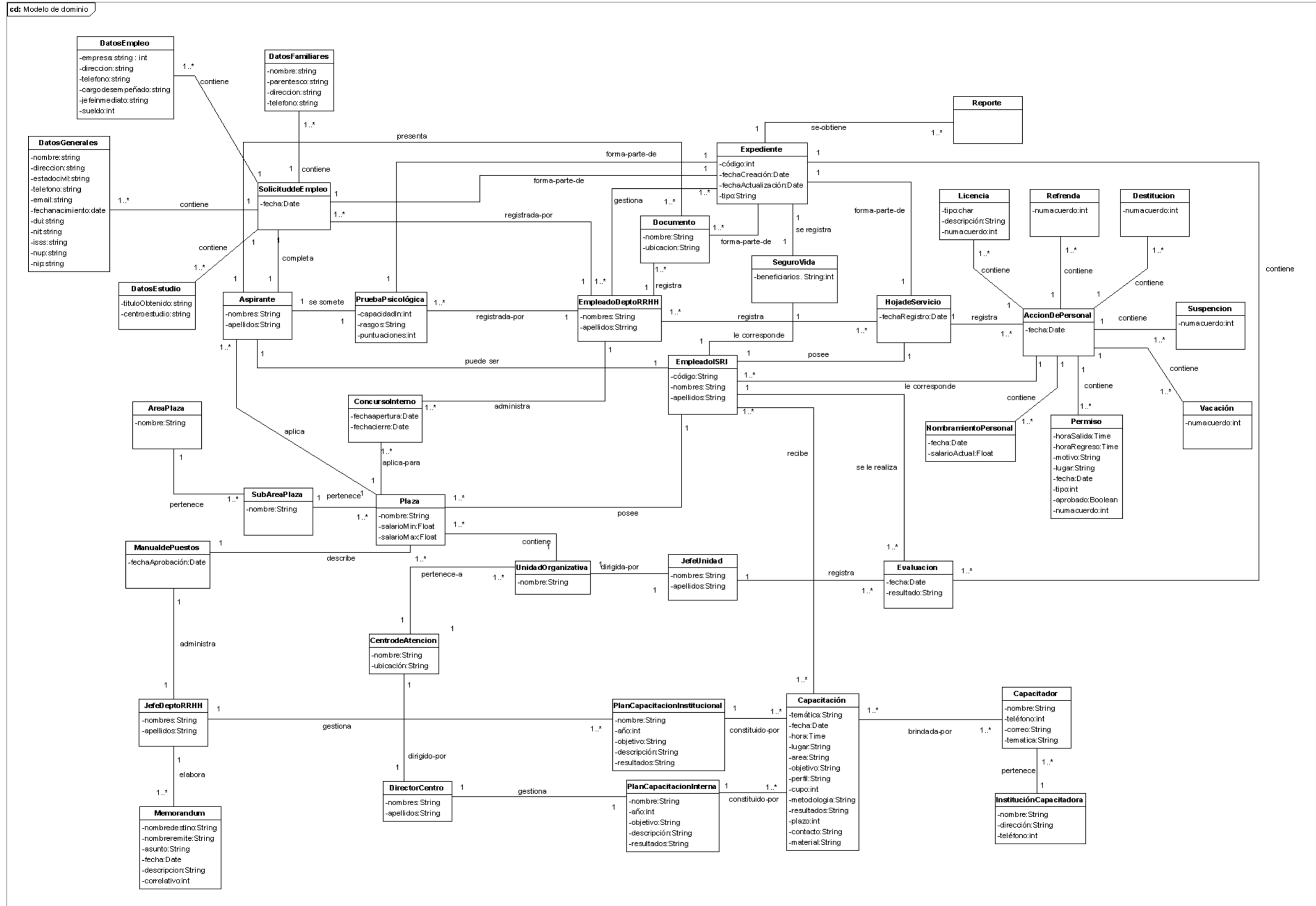



# MODELO CONCEPTUAL

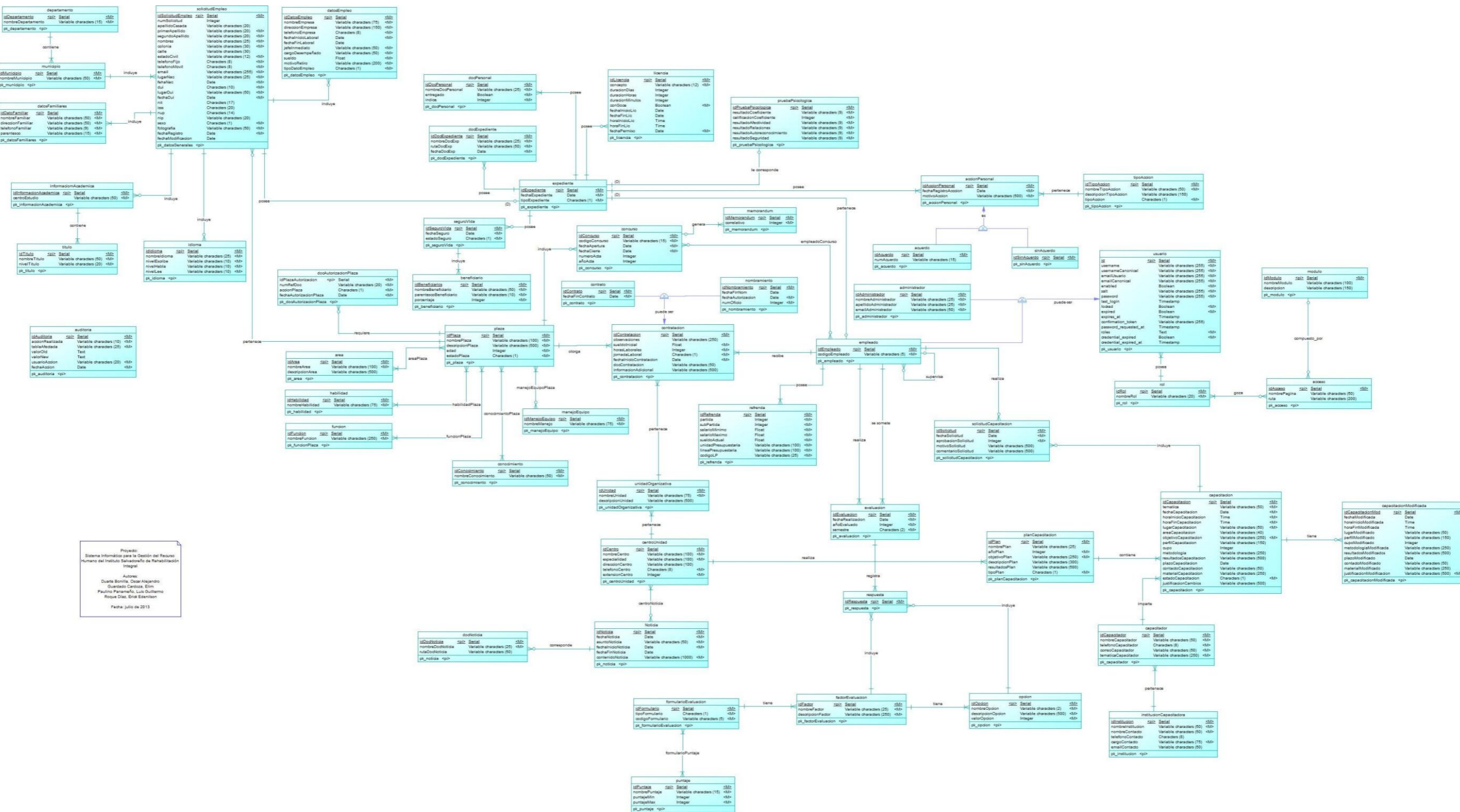

Proyecto:  
Sistema Informático para la Gestión del Paciente  
Humano del Instituto Salvadoreño de Rehabilitación  
Integral

Autores:  
Dante Bonilla, Oscar Alejandro  
Guadalupe Centeno, Elm  
Paulino Parrales, Luis Quiroga,  
Roque Díaz, Eric Edelman

Fecha: Julio de 2013

