

UBICACION



TEMA:  
 ANTEPROYECTO ARQUITECTONICO  
 "REDisENO DEL  
 PARQUE SATELITE"  
 San Salvador

PRESENTA:  
 Br. Selvyn Ademir Martinez Perla

COORDINADOR:  
 Arq. José Rodolfo Arias Cisnero  
 ASESOR:  
 Arq. Francisco Alvarez  
 JURADO:  
 Arq. Alvaro Zaldaña

ESCALA: 1:1000 HOJA: 00

CONTENIDO:  
 PLANTA DE  
 CONJUNTO DE  
 PARQUE SATELITE

OBSERVACIONES:

COM. SAN LUIS 1

COM. SAN LUIS 2

EXODO 26 OCTUBRE

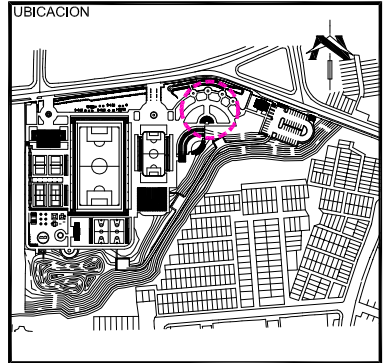
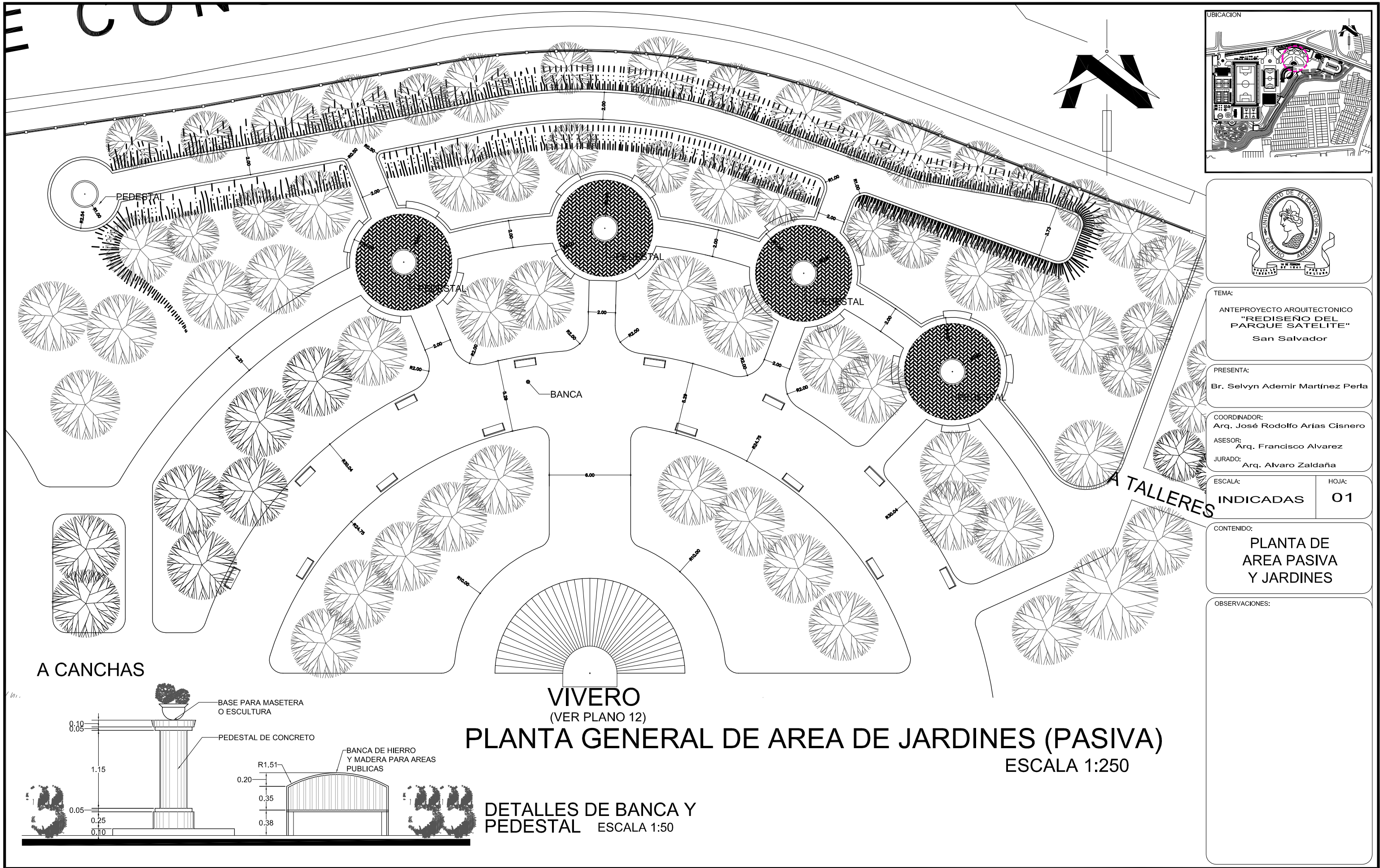

TEMA:  
 ANTEPROYECTO ARQUITECTONICO  
 "REDISEÑO DEL  
 PARQUE SATELITE"  
 San Salvador

PRESENTA:  
 Br. Selvyn Ademir Martínez Perla

COORDINADOR:  
 Arq. José Rodolfo Arias Cisnero  
 ASESOR:  
 Arq. Francisco Alvarez

JURADO:  
 Arq. Alvaro Zaldaña

ESCALA:  
**INDICADAS**  
 HOJA:  
**01**

CONTENIDO:  
**PLANTA DE  
 AREA PASIVA  
 Y JARDINES**

OBSERVACIONES:

A CANCHAS

**VIVERO**  
 (VER PLANO 12)

**PLANTA GENERAL DE AREA DE JARDINES (PASIVA)**

ESCALA 1:250

**DETALLES DE BANCA Y  
 PEDESTAL** ESCALA 1:50

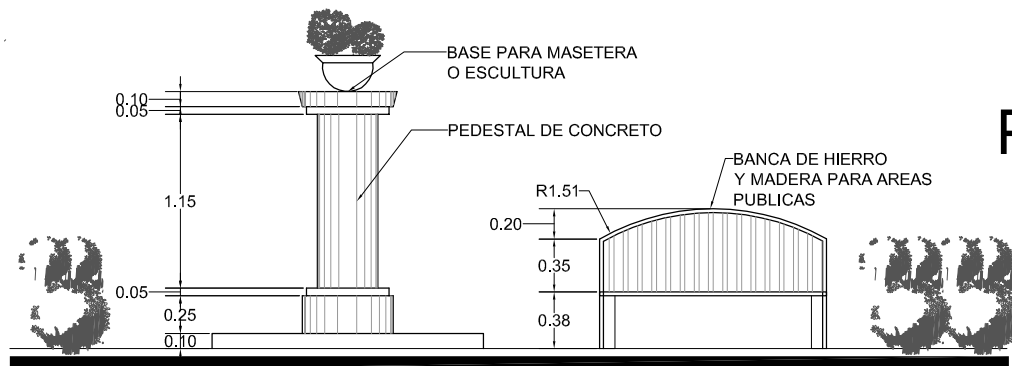

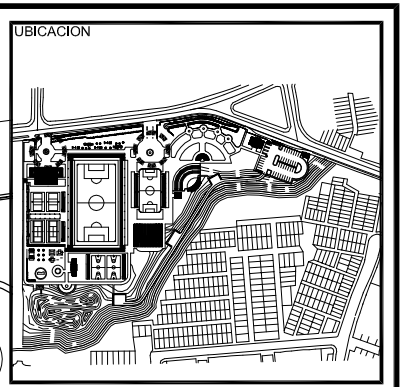
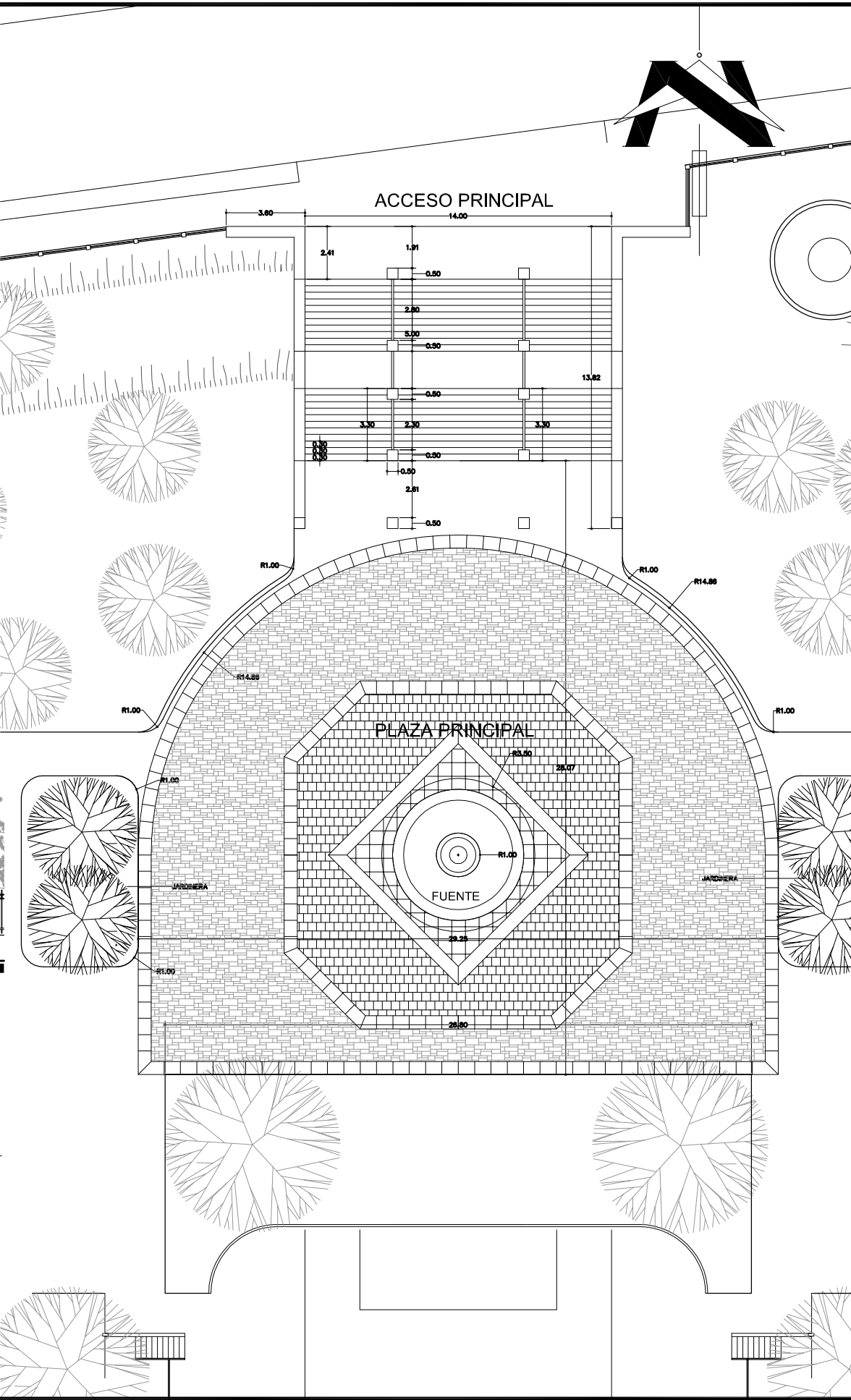
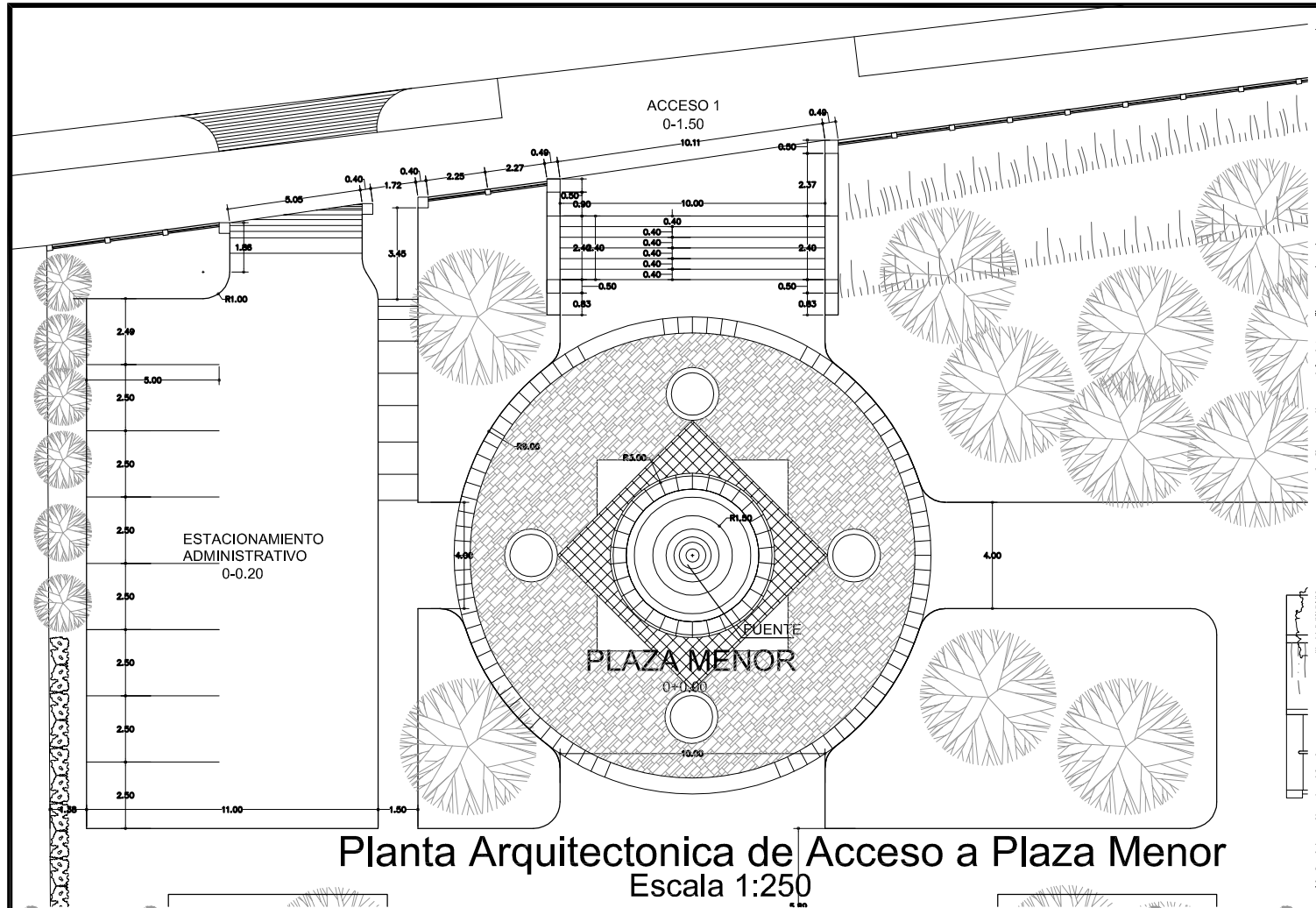

TEMA:  
ANTEPROYECTO ARQUITECTONICO  
"REDISEÑO DEL PARQUE SATELITE"  
San Salvador

PRESENTA:  
Br. Selvyn Ademir Martínez Perla

COORDINADOR:  
Arq. José Rodolfo Arías Cisneros

ASESOR:  
Arq. Francisco Alvarez

JURADO:  
Arq. Alvaro Zaldaña

ESCALA: INDICADAS

HOJA: 02

CONTENIDO:  
PLANTA DE ACCESOS  
Y PLAZAS DE PARQUE  
SATELITE

OBSERVACIONES:

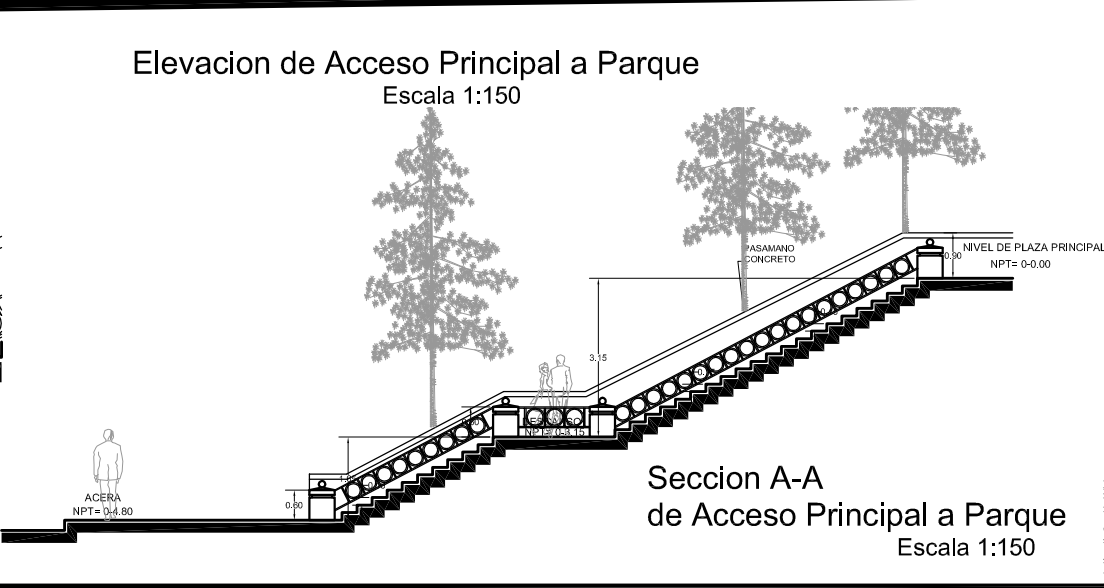
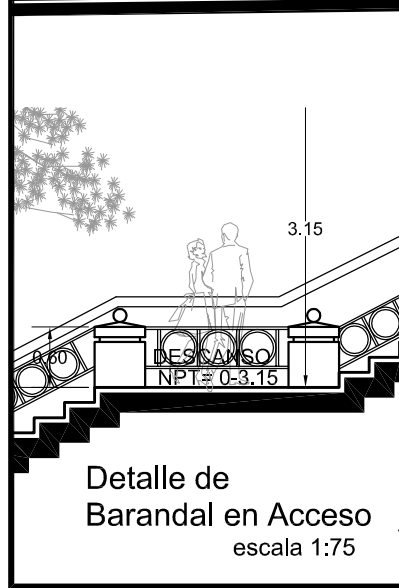
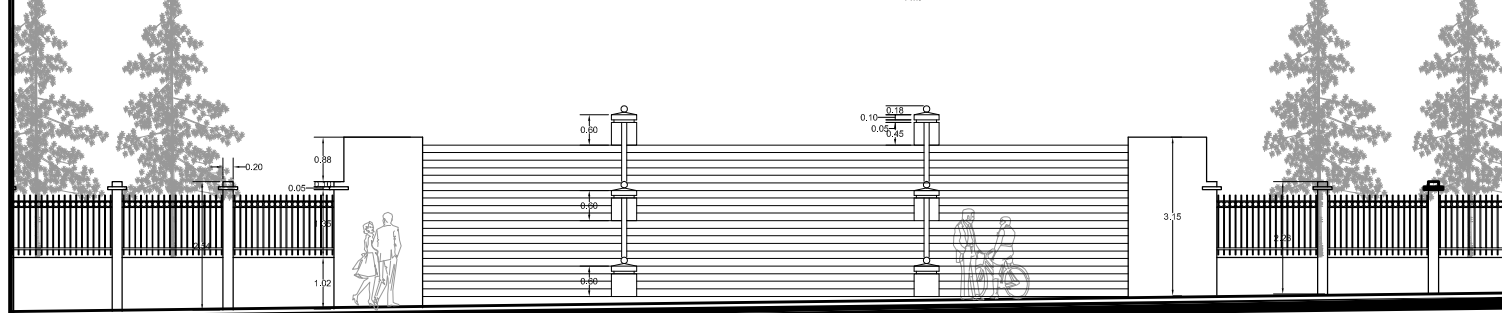

**PLANTA ARQUITECTONICA  
DE CANCHAS ESCALA 1:250**

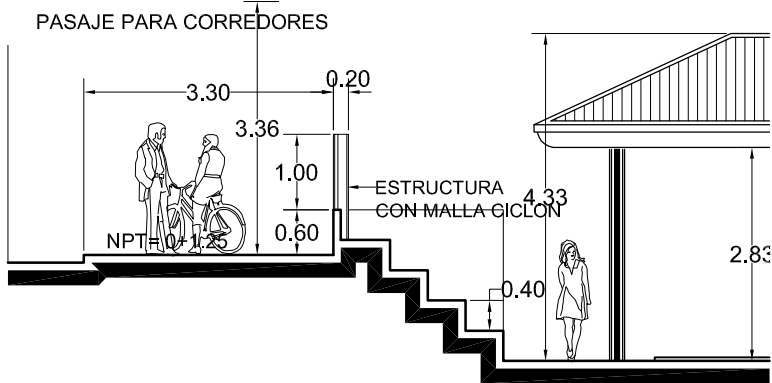
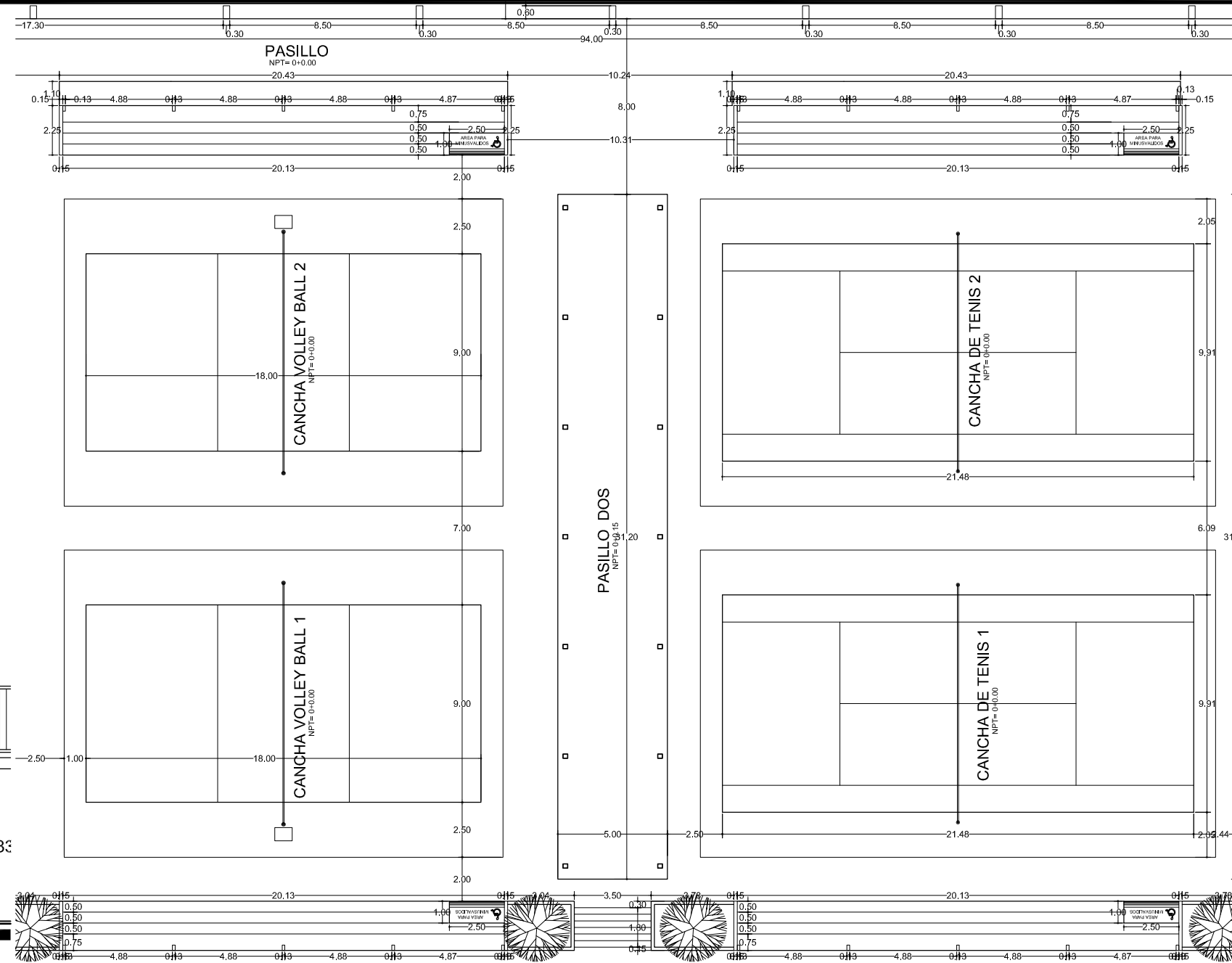

**DETALLE DE GRADERIAS  
ESCALA 1:50**

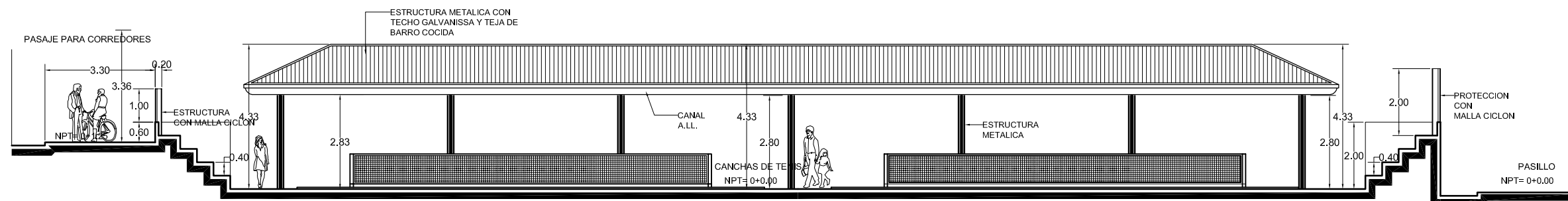

**ELEVACION PRINCIPAL DE PASILLOS TECHADOS ESCALA 1:150**

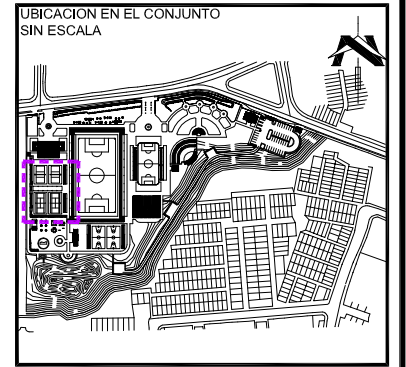

TEMA:  
ANTEPROYECTO ARQUITECTONICO  
"REDISEÑO DEL PARQUE SATELITE"  
San Salvador

PRESENTA:  
Br. Selvyn Ademir Martínez Perla

COORDINADOR:  
Arq. José Rodolfo Arias Cisnero  
ASESOR:  
Arq. Francisco Alvarez  
JURADO:  
Arq. Alvaro Zaldaña

ESCALA: HOJA:  
INDICADAS 03

CONTENIDO:  
PLANTA ARQUITECTONICA DE  
CANCHA DE TENIS Y VOLLEY  
BALL  
ELEVACIONES PRINCIPALES

OBSERVACIONES:

# PLANTA ARQUITECTONICA DE CANCHA DE FUTBOL

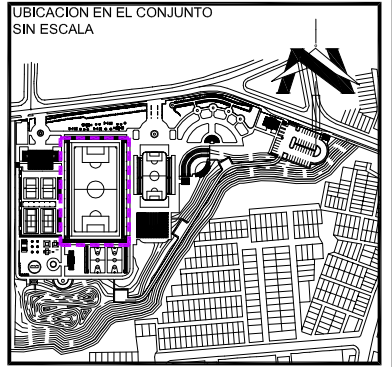

TEMA:  
 ANTEPROYECTO ARQUITECTONICO  
 "REDISEÑO DEL  
 PARQUE SATELITE"  
 San Salvador

PRESENTA:  
 Br. Selvyn Ademir Martínez Perla

COORDINADOR:  
 Arq. José Rodolfo Arias Cisneros  
 ASESOR:  
 Arq. Francisco Alvarez  
 JURADO:  
 Arq. Alvaro Zaldaña

ESCALA: **1:300**      HOJA: **04**

CONTENIDO:  
 PLANTA ARQUITECTONICA DE  
 CANCHA DE FUTBOL

OBSERVACIONES:

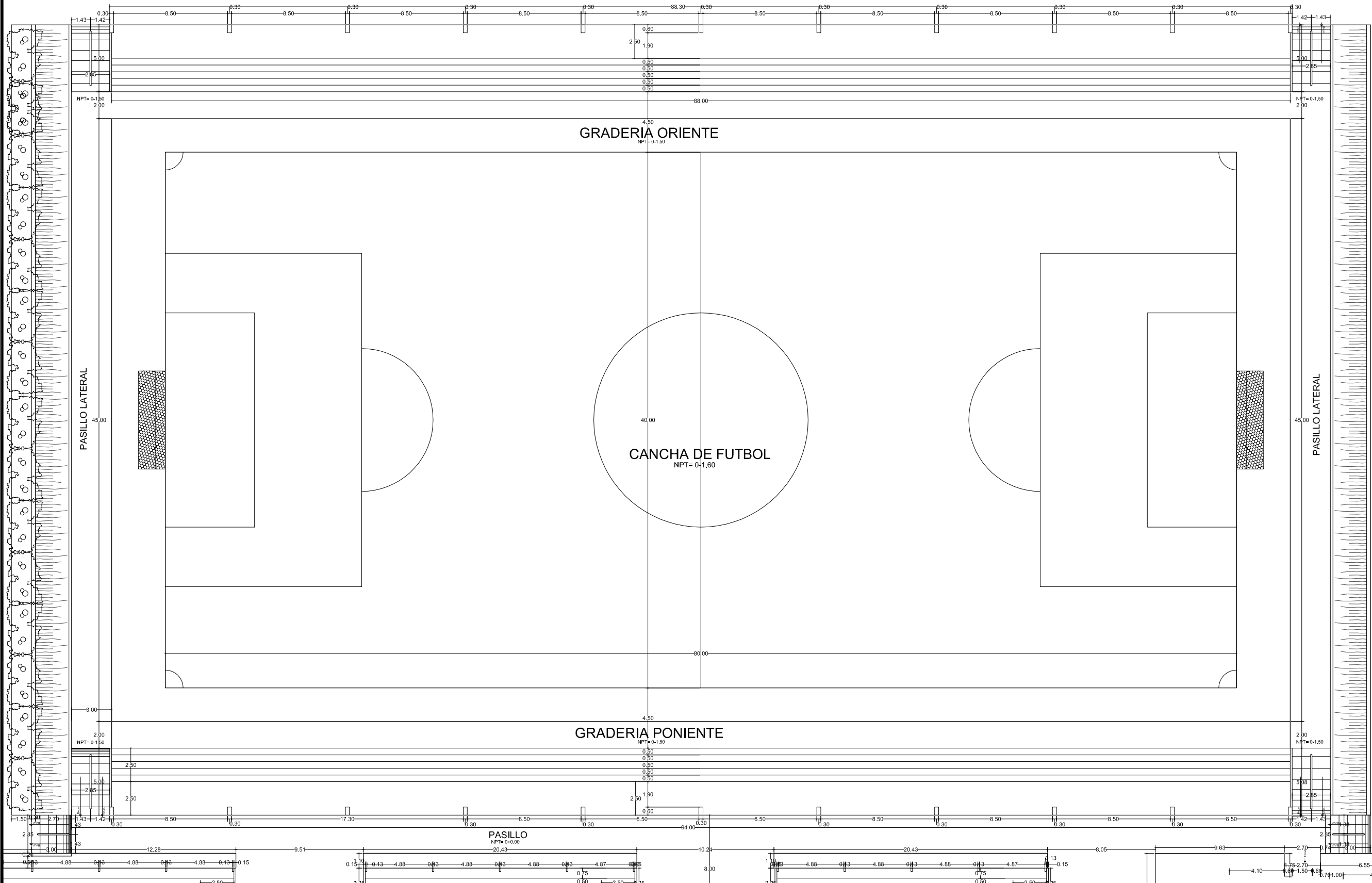

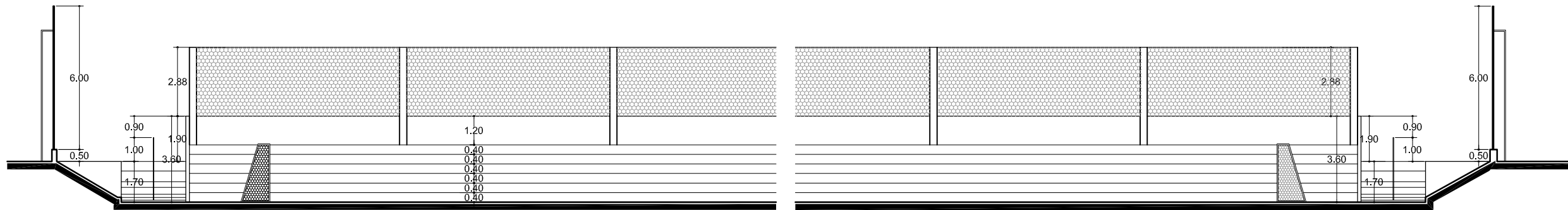

ELEVACION PRINCIPAL DE GRADERIAS ESCALA 1:200



ELEVACION PRINCIPAL DE CANCHA FUTBOL ESCALA 1:200

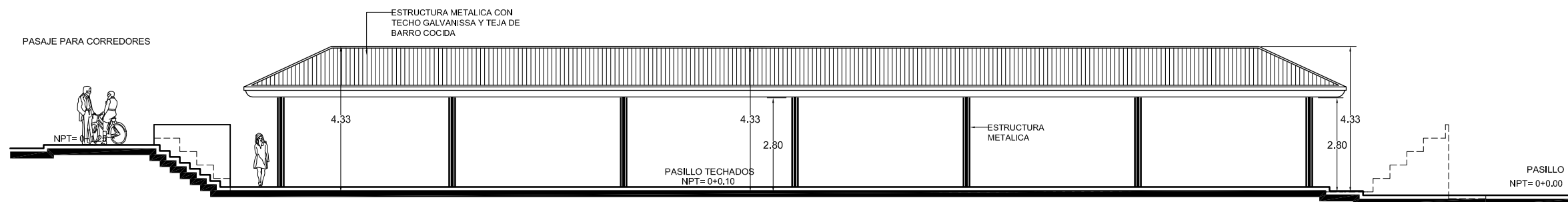

ELEVACIONES PRINCIPALES DE PASILLO TECHADO Y GRADERIAS EN CANCHA TENIS ESCALA 1:150

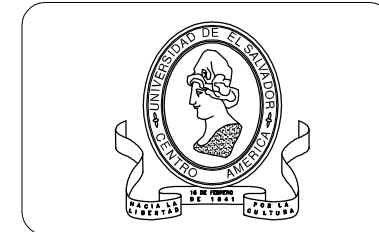
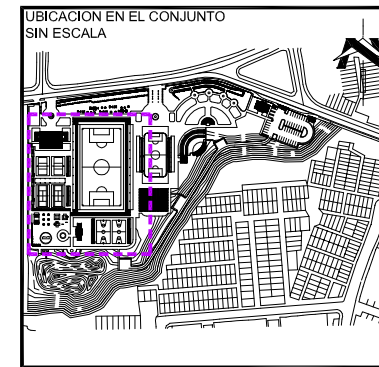

TEMA:  
 ANTEPROYECTO ARQUITECTONICO  
 "REDISEÑO DEL  
 PARQUE SATELITE"  
 San Salvador

PRESENTA:  
 Br. Selvyn Ademir Martinez Perla

COORDINADOR:  
 Arq. José Rodolfo Arias Cisneros  
 ASESOR:  
 Arq. Francisco Alvarez  
 JURADO:  
 Arq. Alvaro Zaldaña

ESCALA: INDICADAS  
 HOJA: 05

CONTENIDO:  
 ELEVACIONES Y DETALLES  
 DE GRADERIAS EN AREAS  
 DE CANCHAS

OBSERVACIONES:

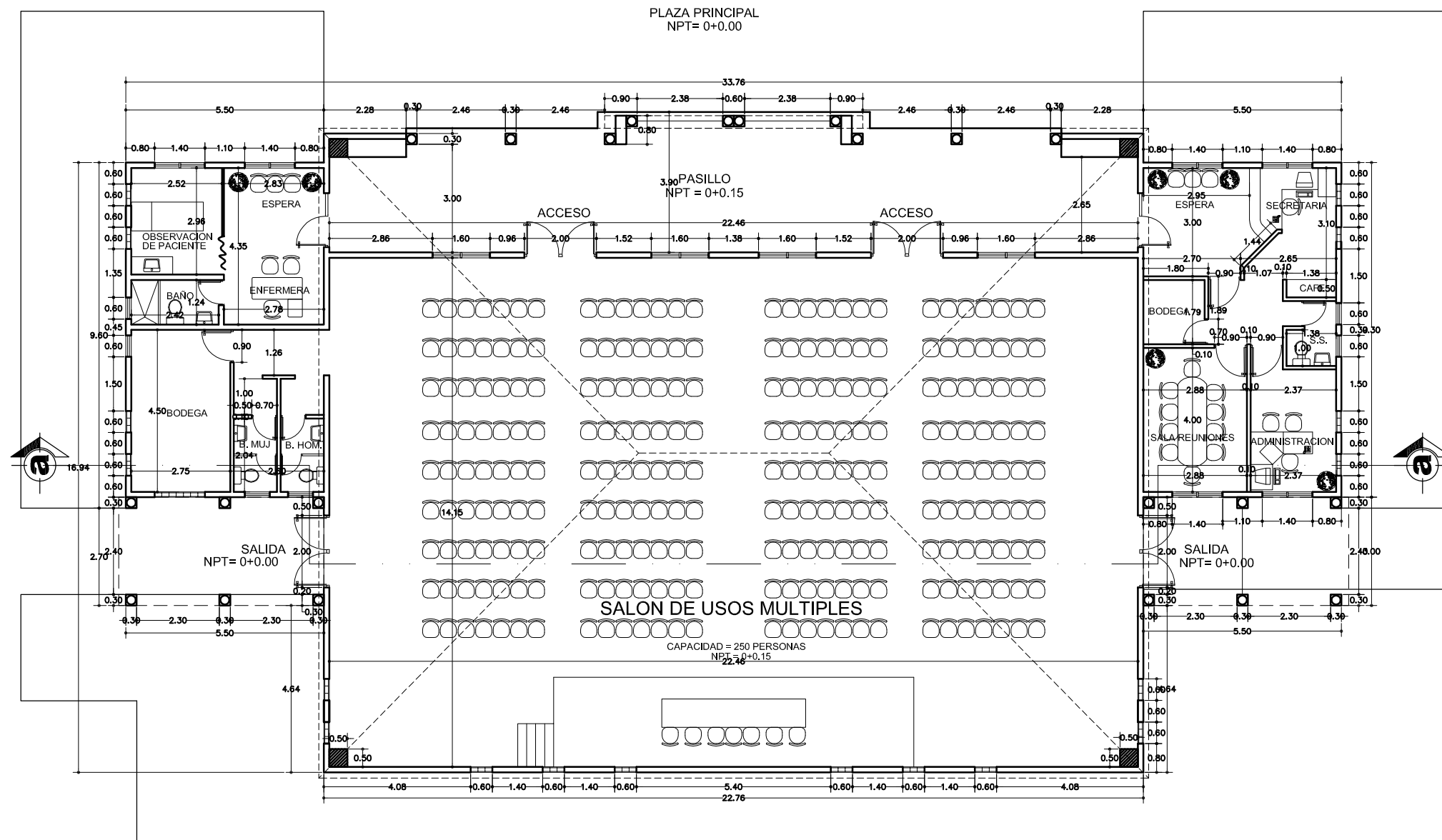

PLANTA ARQUITECTONICA

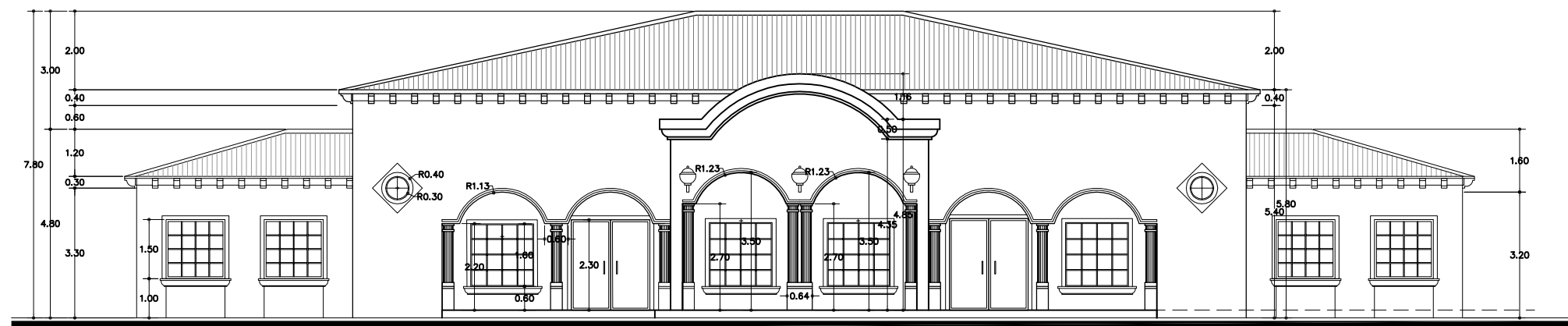

Fachada Principal

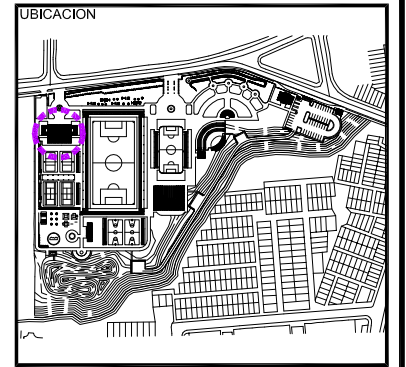

TEMA:  
 ANTEPROYECTO ARQUITECTONICO  
 "REDISEÑO DEL  
 PARQUE SATELITE"  
 San Salvador

PRESENTA:  
 Br. Selvyn Ademir Martínez Perla

COORDINADOR:  
 Arq. José Rodolfo Arias Cisnero  
 ASESOR:  
 Arq. Francisco Alvarez  
 JURADO:  
 Arq. Alvaro Zaldaña

ESCALA: 1:150  
 HOJA: 06A

CONTENIDO:  
 PLANOS DE AREA  
 ADMINISTRACION Y  
 S.U.M. / CLINICA

OBSERVACIONES:

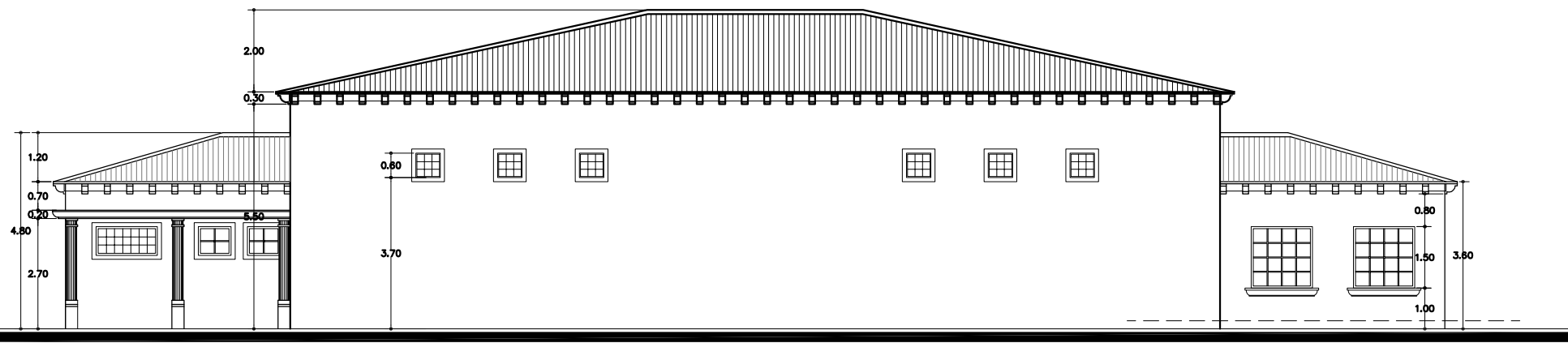

Fachada Posterior

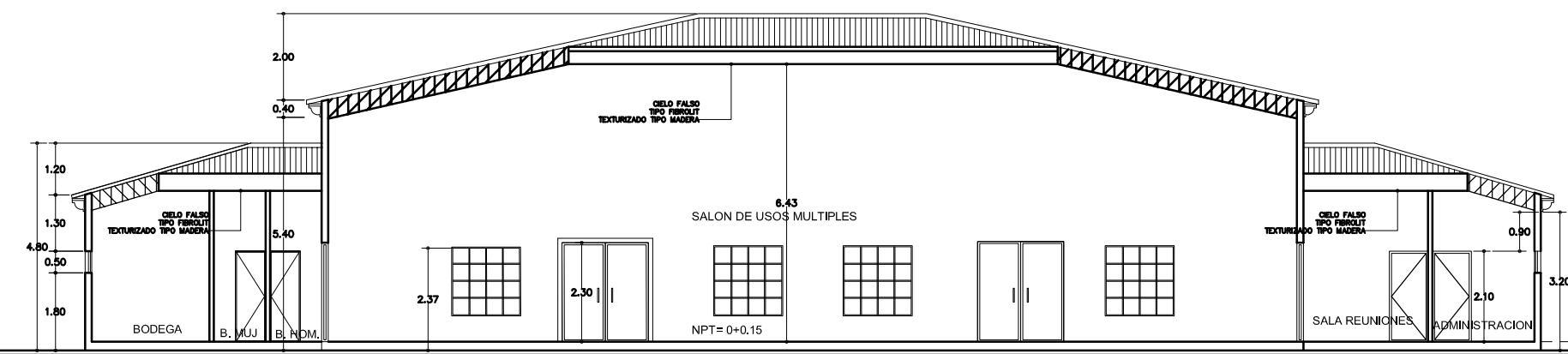

Seccion A-A

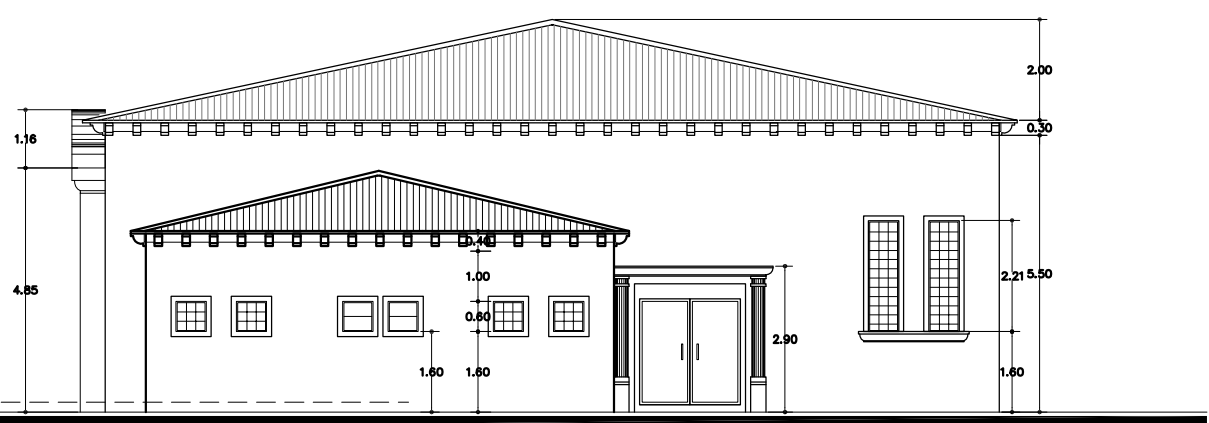

Fachada Lateral

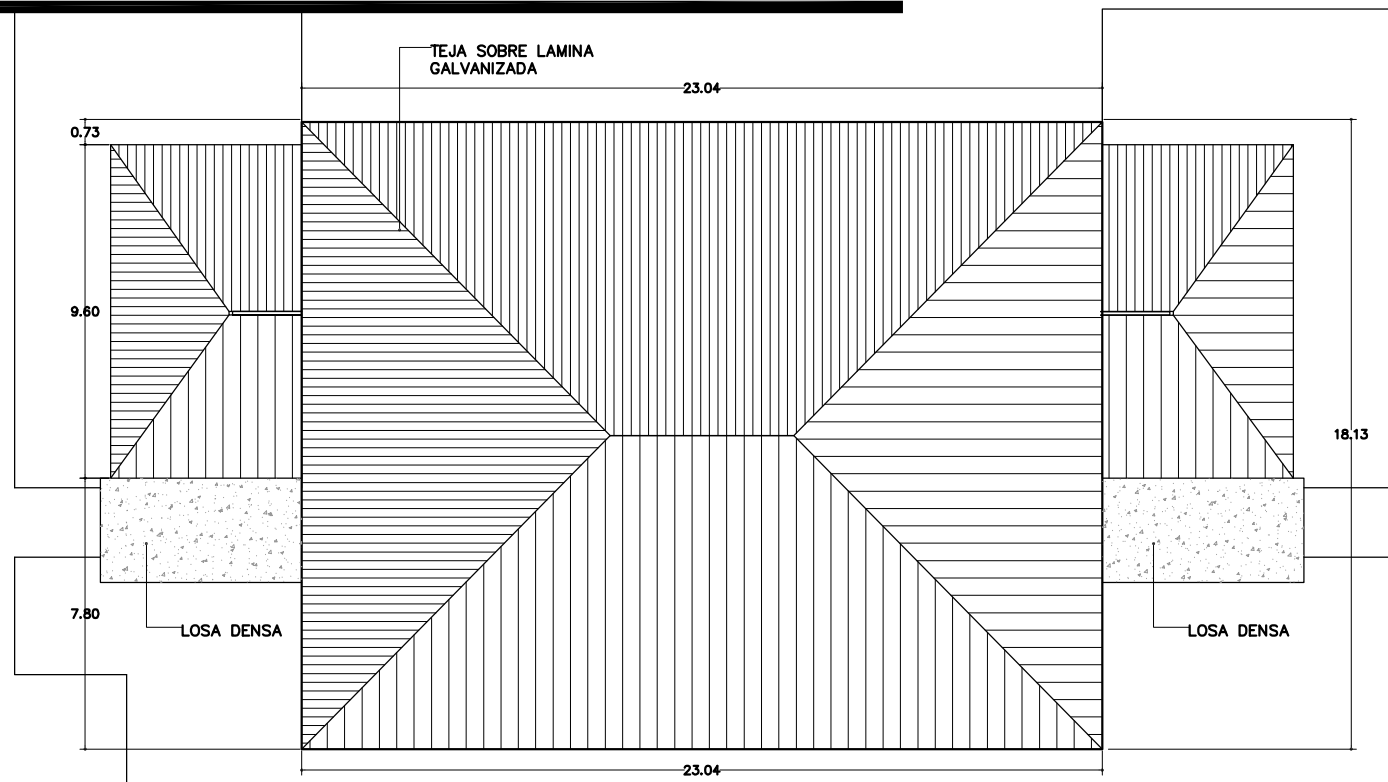

PLANTA DE TECHOS  
Sin Escala

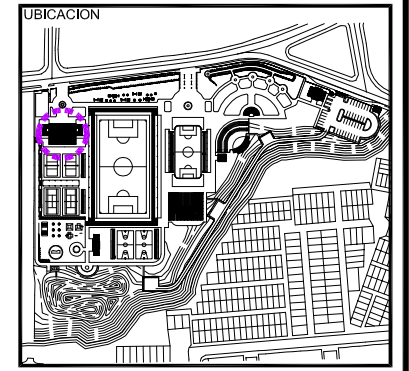

TEMA:  
ANTEPROYECTO ARQUITECTONICO  
"REDISEÑO DEL  
PARQUE SATELITE"  
San Salvador

PRESENTA:  
Br. Selvyn Ademir Martínez Perla

COORDINADOR:  
Arq. José Rodolfo Arias Cisnero  
ASESOR:  
Arq. Francisco Alvarez  
JURADO:  
Arq. Alvaro Zaldaña

ESCALA: 1:200  
HOJA: 06B

CONTENIDO:  
PLANOS DE AREA  
ADMINISTRACION Y  
S.U.M. / CLINICA

OBSERVACIONES:



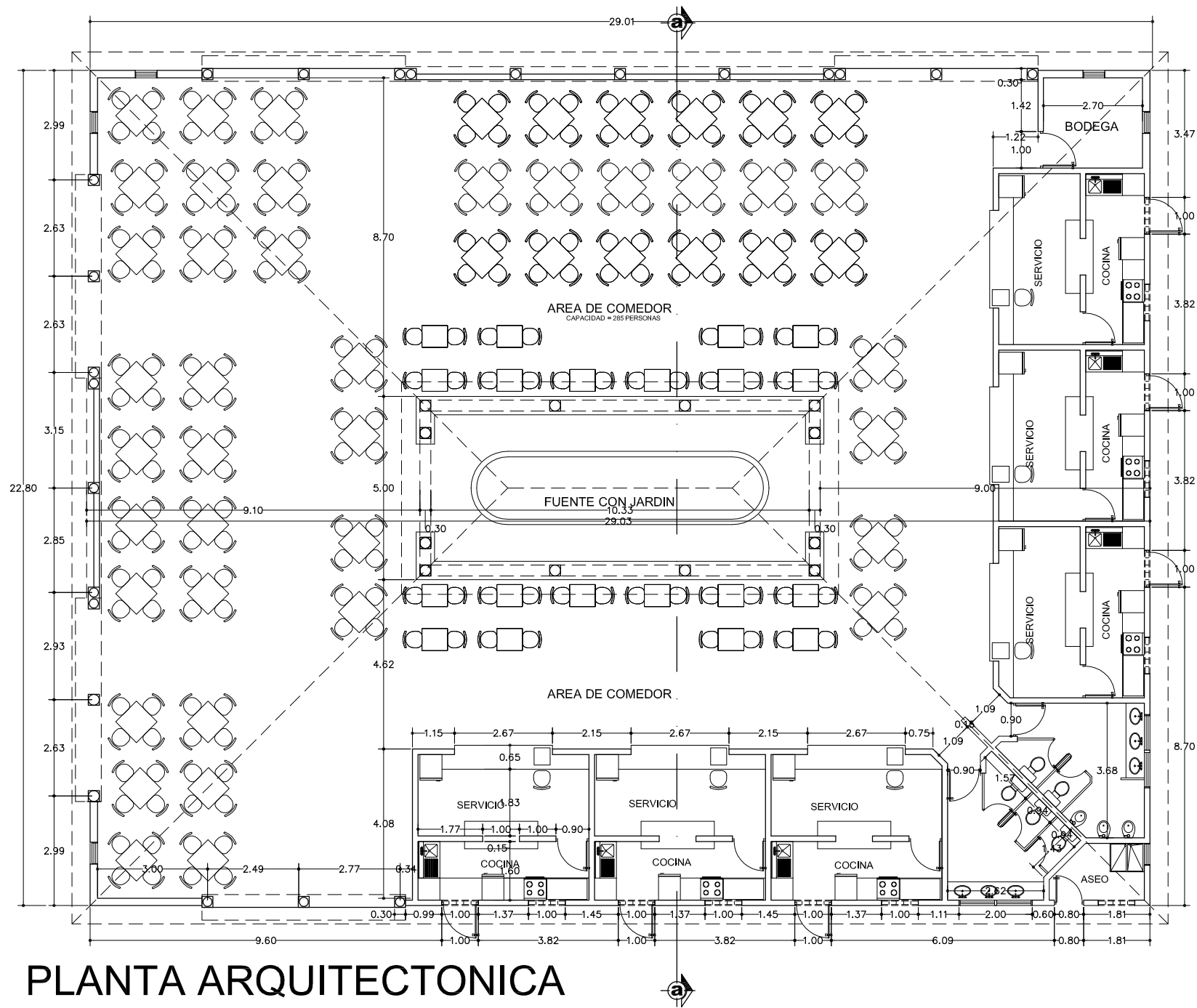

PLANTA ARQUITECTONICA

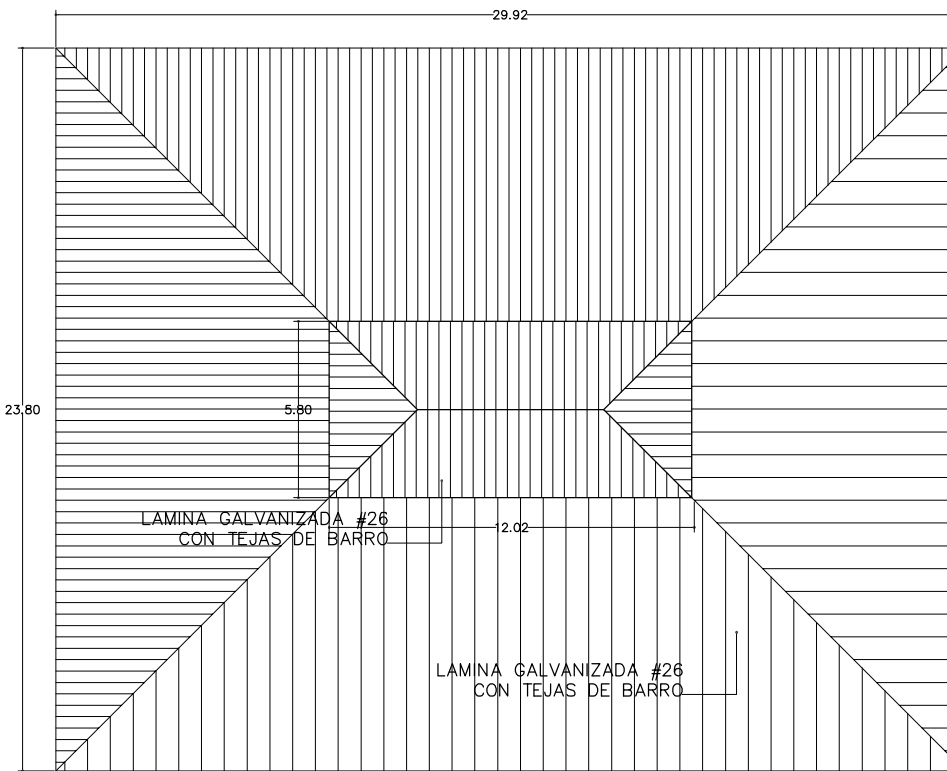

PLANTA DE TECHOS SIN ESCALA

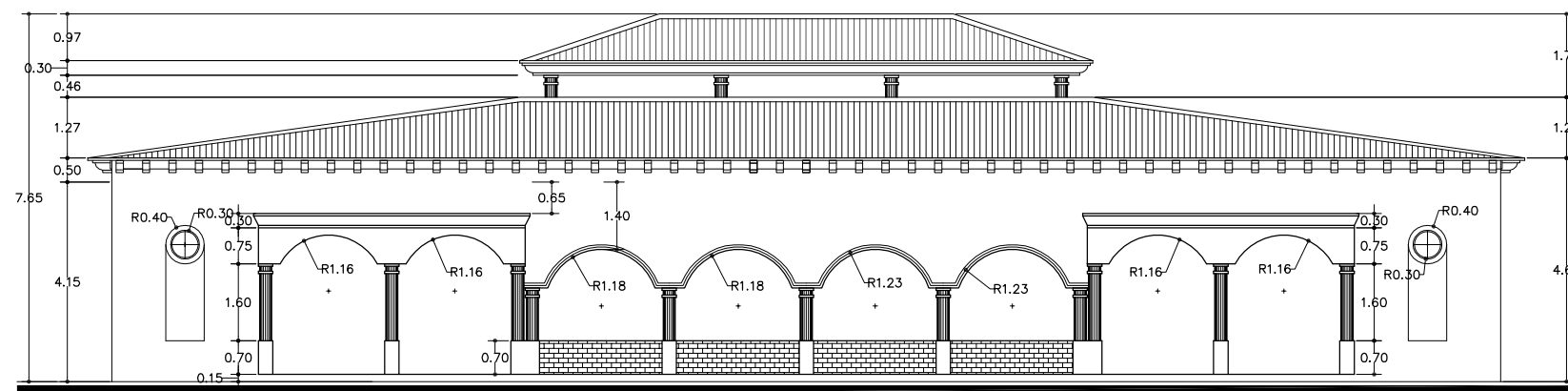

ELEVACION PRINCIPAL NORTE

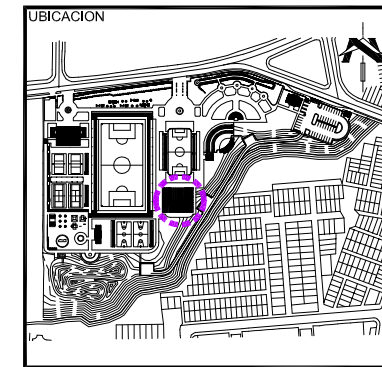

TEMA:  
 ANTEPROYECTO ARQUITECTONICO  
 "REDISEÑO DEL  
 PARQUE SATELITE"  
 San Salvador

PRESENTA:  
 Br. Selvyn Ademir Martínez Perla

COORDINADOR:  
 Arq. José Rodolfo Arias Cisneros  
 ASESOR:  
 Arq. Francisco Alvarez  
 JURADO:  
 Arq. Alvaro Zaldaña

ESCALA: 1:150  
 HOJA: 07A

CONTENIDO:  
 PLANOS DE AREA  
 COMEDOR

OBSERVACIONES:

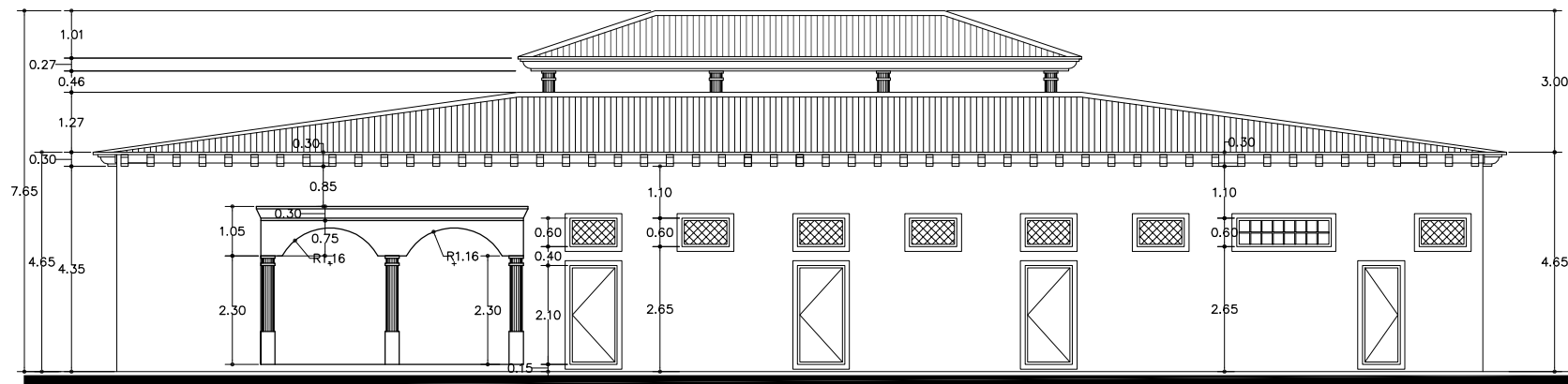

ELEVACION SUR

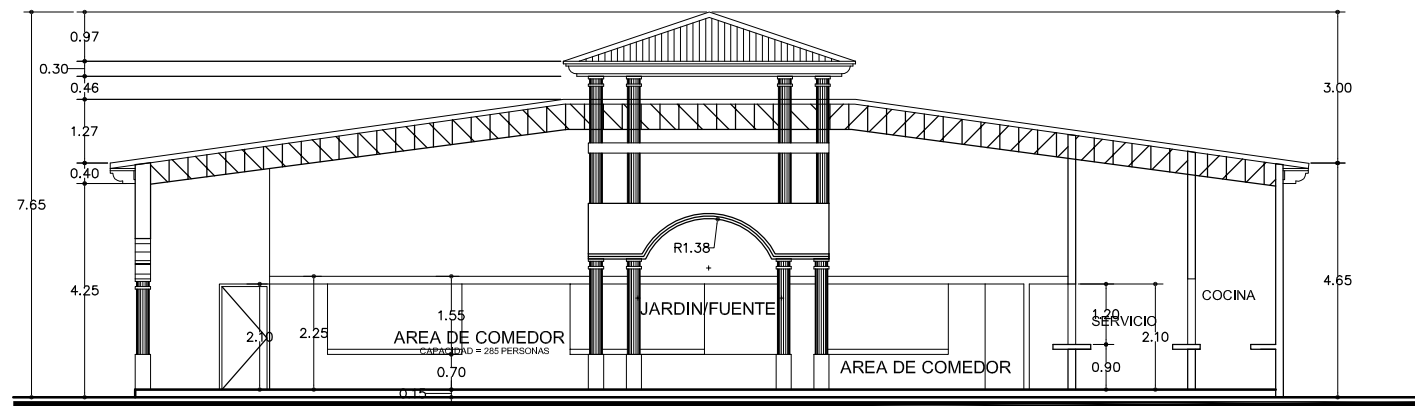

SECCION A-A

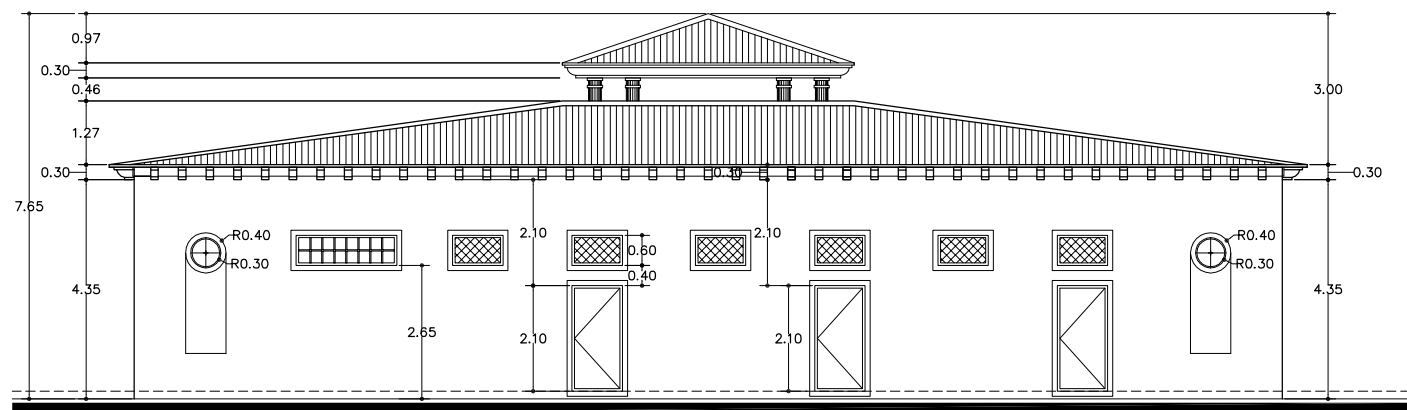

ELEVACION ORIENTE

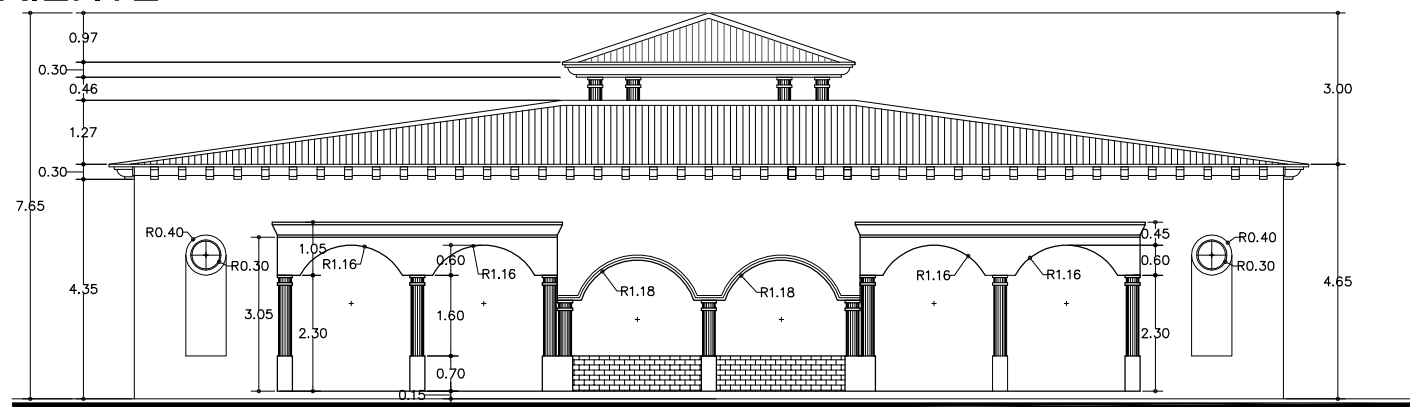

ELEVACION PONIENTE

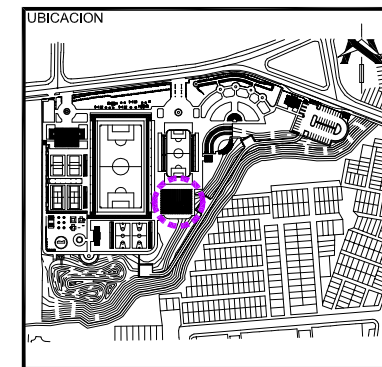

TEMA:  
ANTEPROYECTO ARQUITECTONICO  
"REDisEÑO DEL  
PARQUE SATELITE"  
San Salvador

PRESENTA:  
Br. Selvyn Ademir Martinez Perla

COORDINADOR:  
Arq. José Rodolfo Arias Cisneros  
ASESOR:  
Arq. Francisco Alvarez  
JURADO:  
Arq. Alvaro Zaldaña

ESCALA: 1:150 HOJA: 07B

CONTENIDO:  
PLANOS DE AREA  
COMEDOR

OBSERVACIONES:

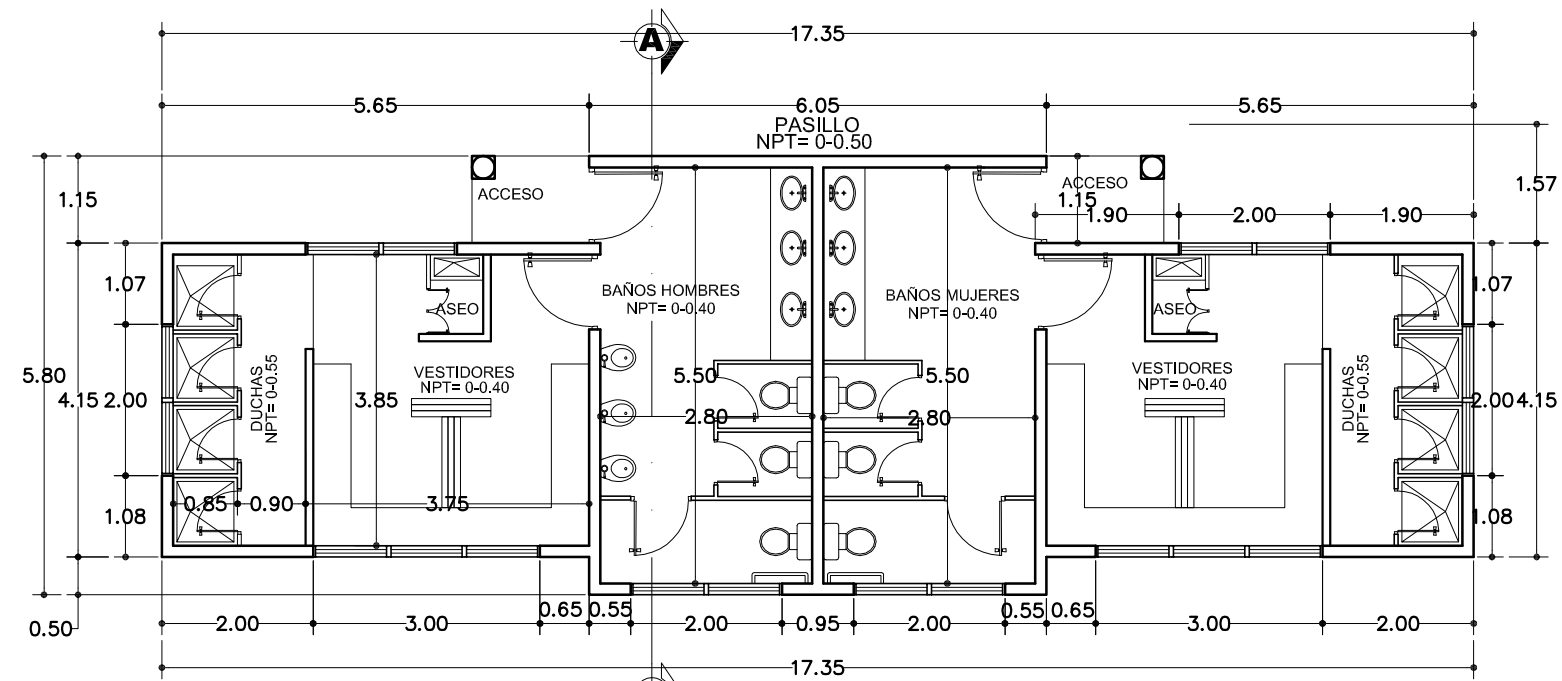

PLANTA ARQUITECTONICA

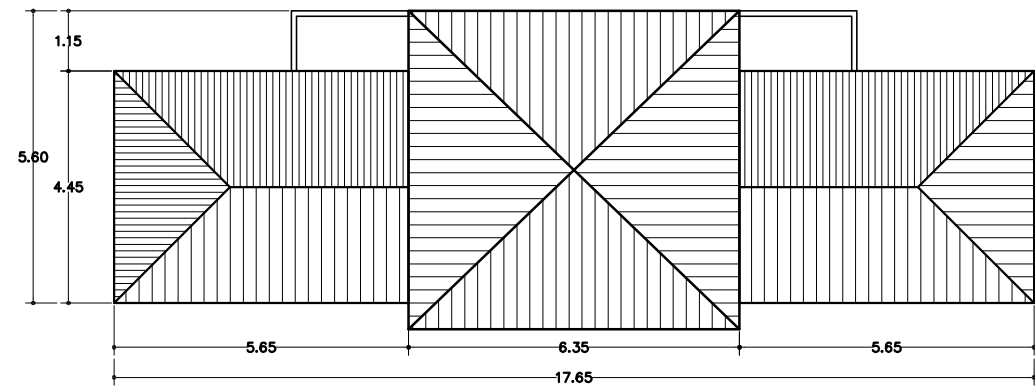

PLANTA DE TECHOS SIN ESCALA

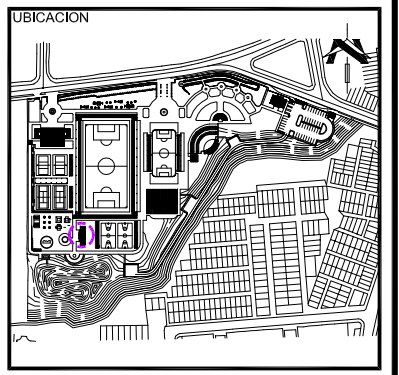

TEMA:  
 ANTEPROYECTO ARQUITECTONICO  
 "REDISEÑO DEL PARQUE SATELITE"  
 San Salvador

PRESENTA:  
 Br. Selvyn Ademir Martínez Peralta

COORDINADOR:  
 Arq. José Rodolfo Arias Cisneros  
 ASESOR:  
 Arq. Francisco Alvarez  
 JURADO:  
 Arq. Alvaro Zaldaña

ESCALA: 1:100  
 HOJA: 08

CONTENIDO:  
 PLANOS DE BAÑOS Y VESTIDORES

OBSERVACIONES:

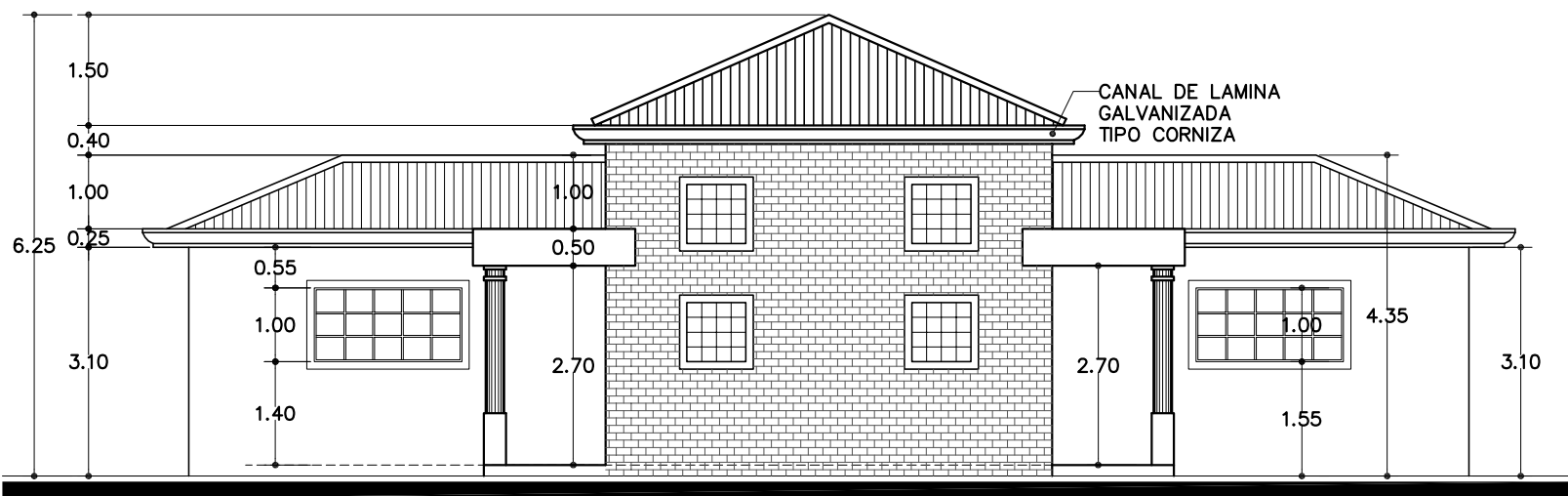

ELEVACION PRINCIPAL

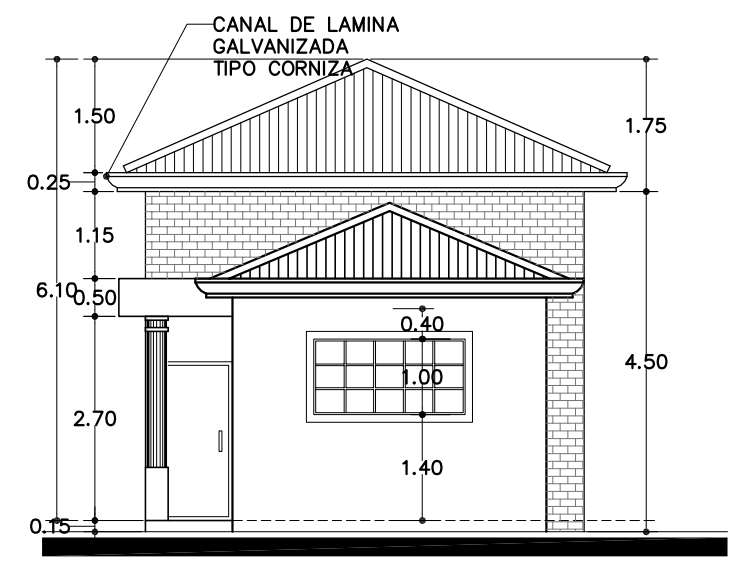

ELEVACION LATERAL

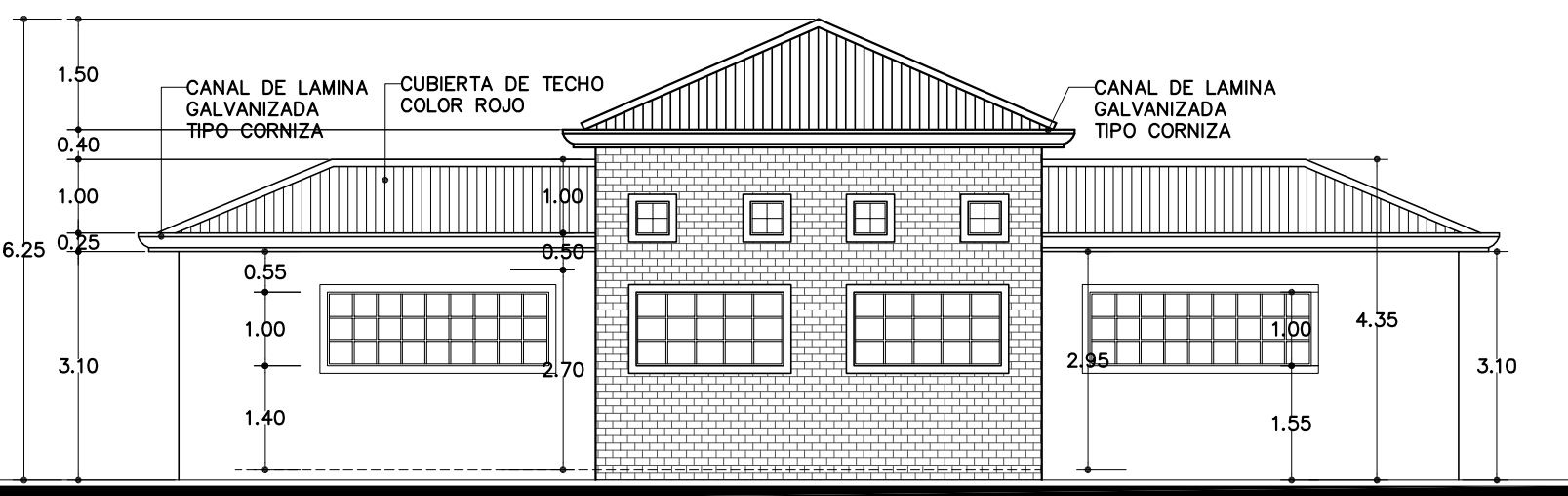

ELEVACION POSTERIOR

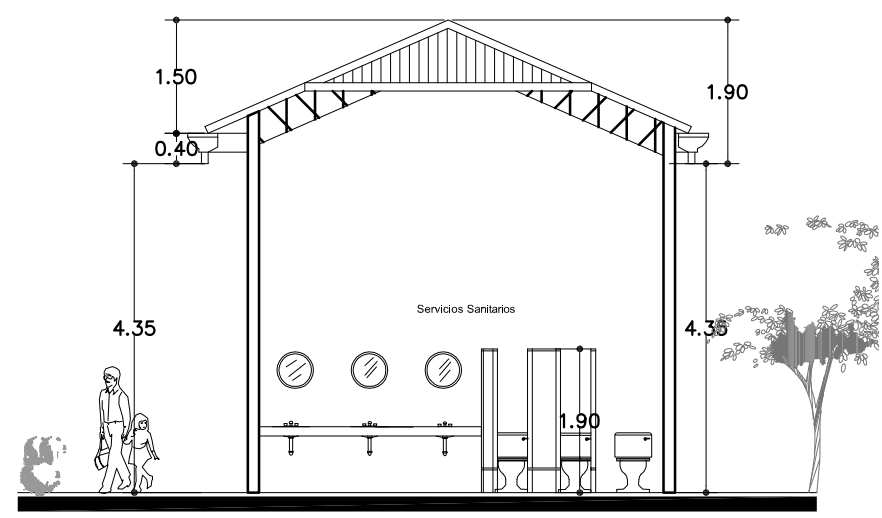

SECCION A-A

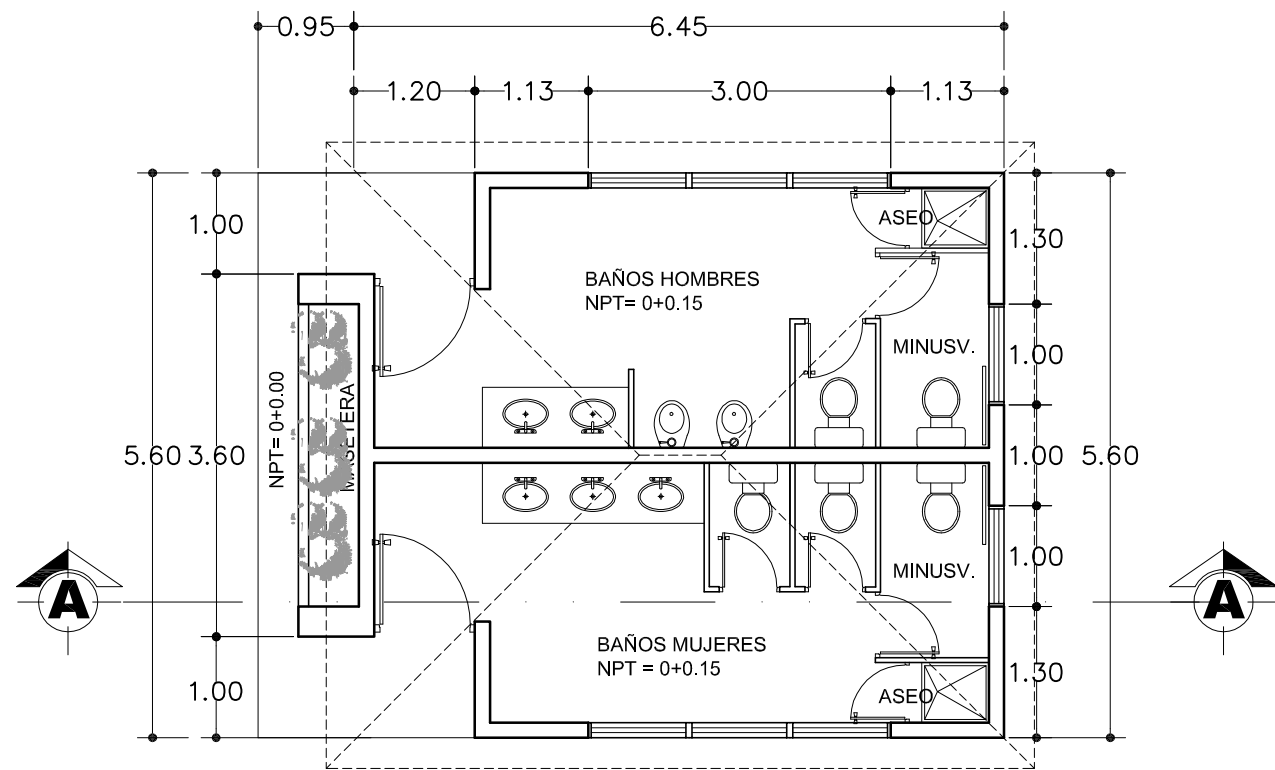

PLANTA ARQUITECTONICA

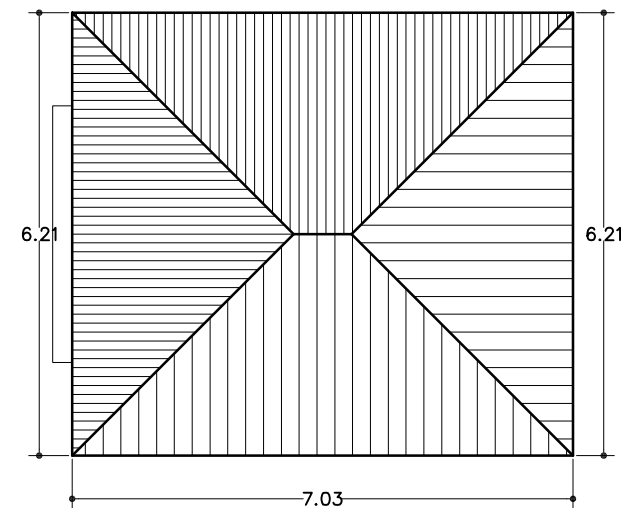

PLANTA DE TECHOS SIN ESCALA

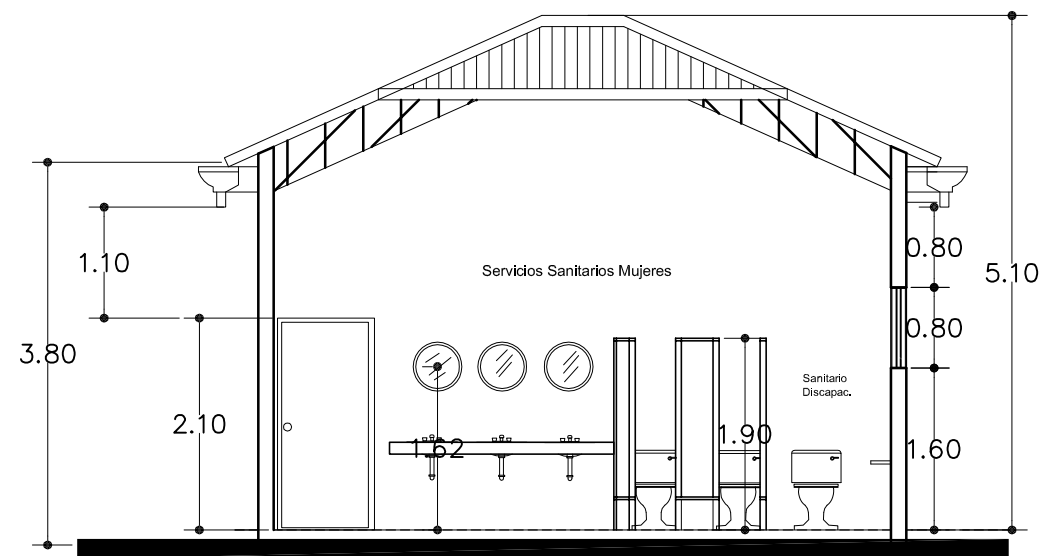

SECCION A-A

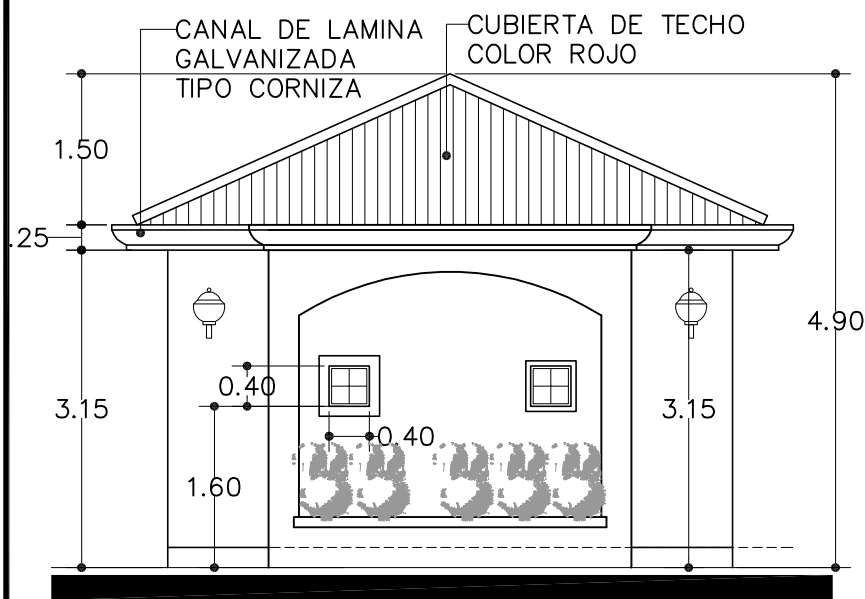

ELEVACION PRINCIPAL

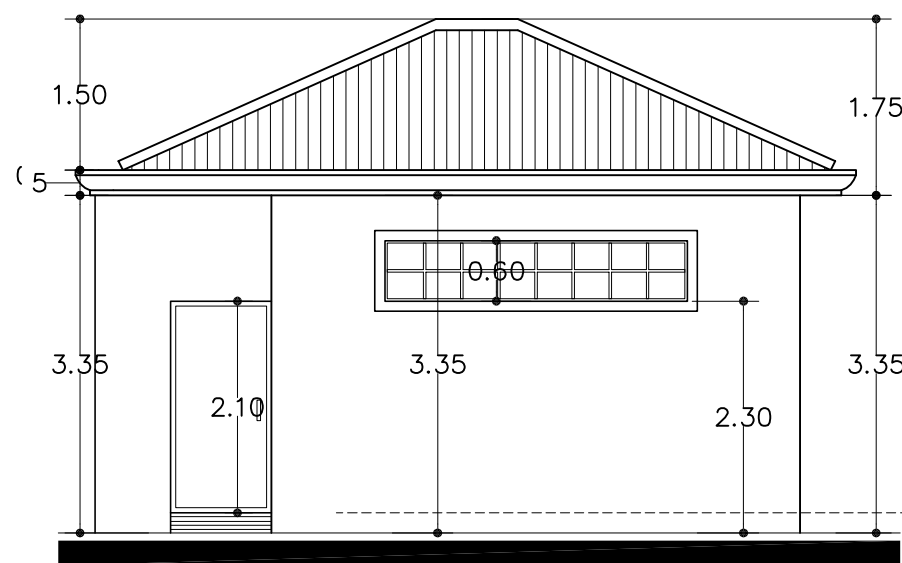

ELEVACION LATERAL

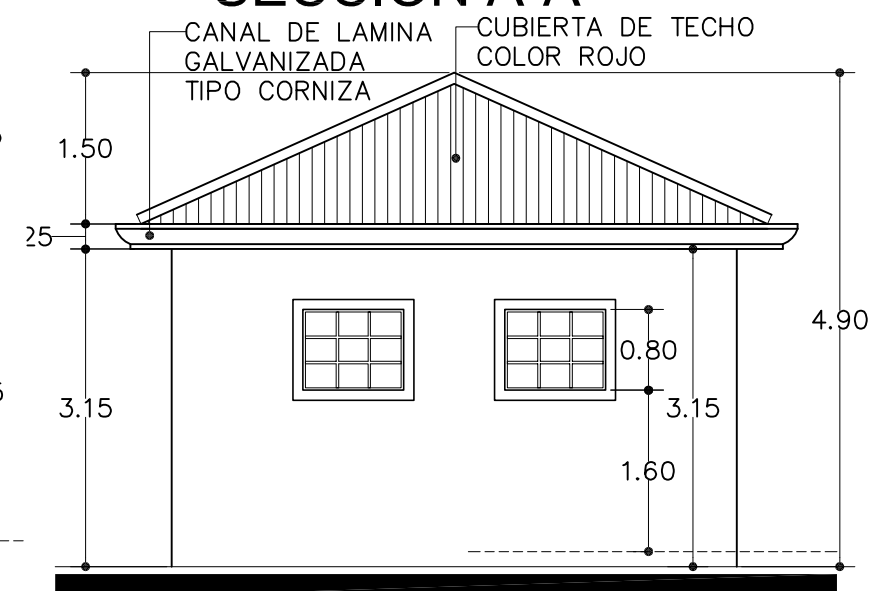

ELEVACION POSTERIOR

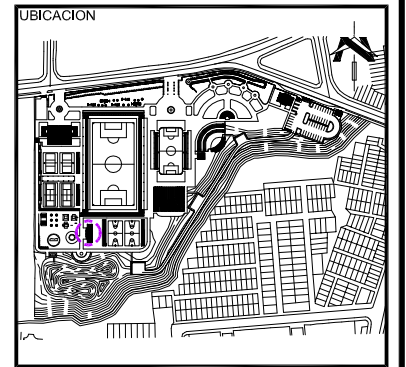

TEMA:  
 ANTEPROYECTO ARQUITECTONICO  
 "REDISEÑO DEL  
 PARQUE SATELITE"  
 San Salvador

PRESENTA:  
 Br. Selvyn Ademir Martínez Perla

COORDINADOR:  
 Arq. José Rodolfo Arias Cisneros  
 ASESOR:  
 Arq. Francisco Alvarez  
 JURADO:  
 Arq. Alvaro Zaldaña

ESCALA: 1:75  
 HOJA: 09

CONTENIDO:  
 PLANOS DE BAÑOS  
 PUBLICOS

OBSERVACIONES:

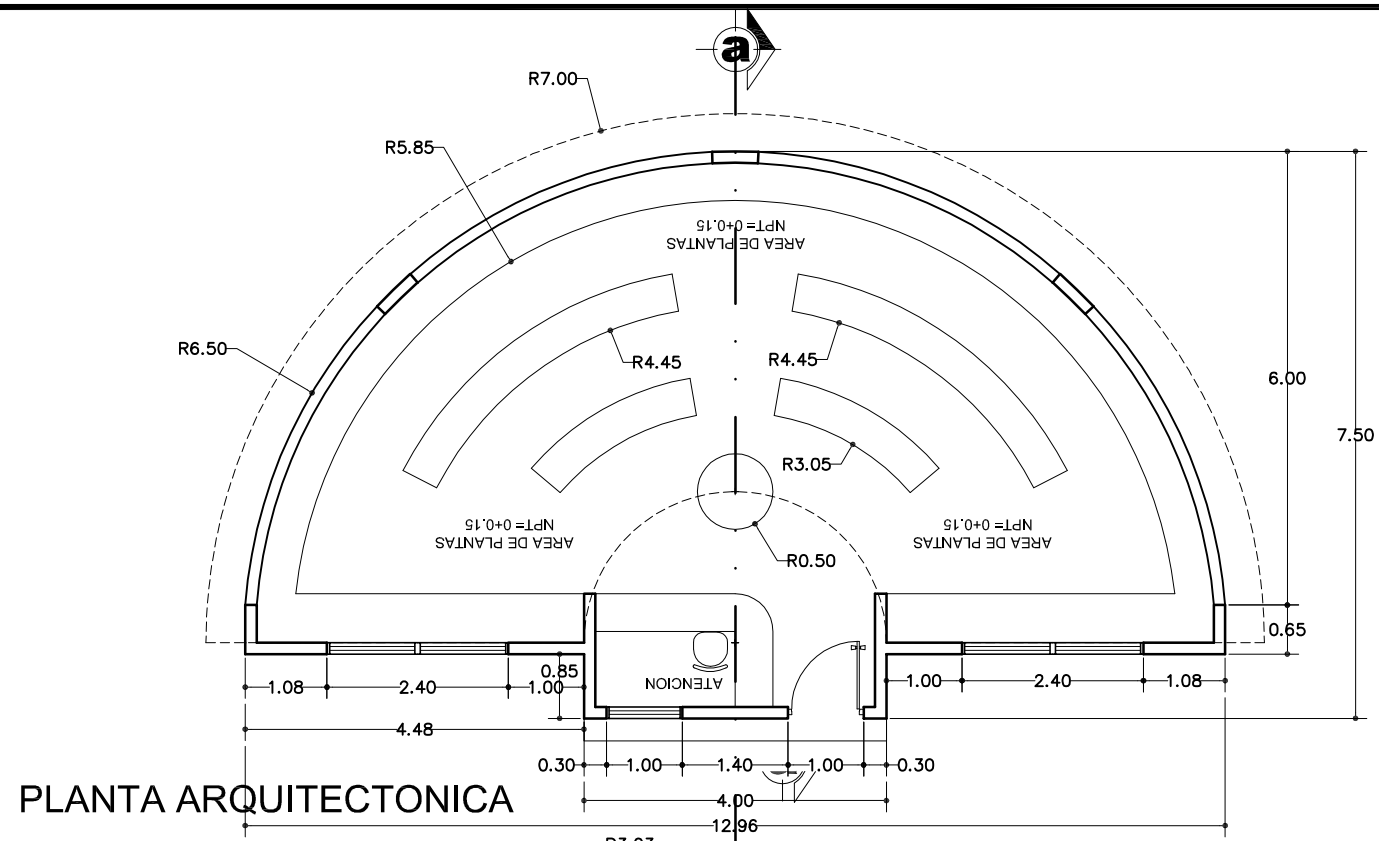

PLANTA ARQUITECTONICA

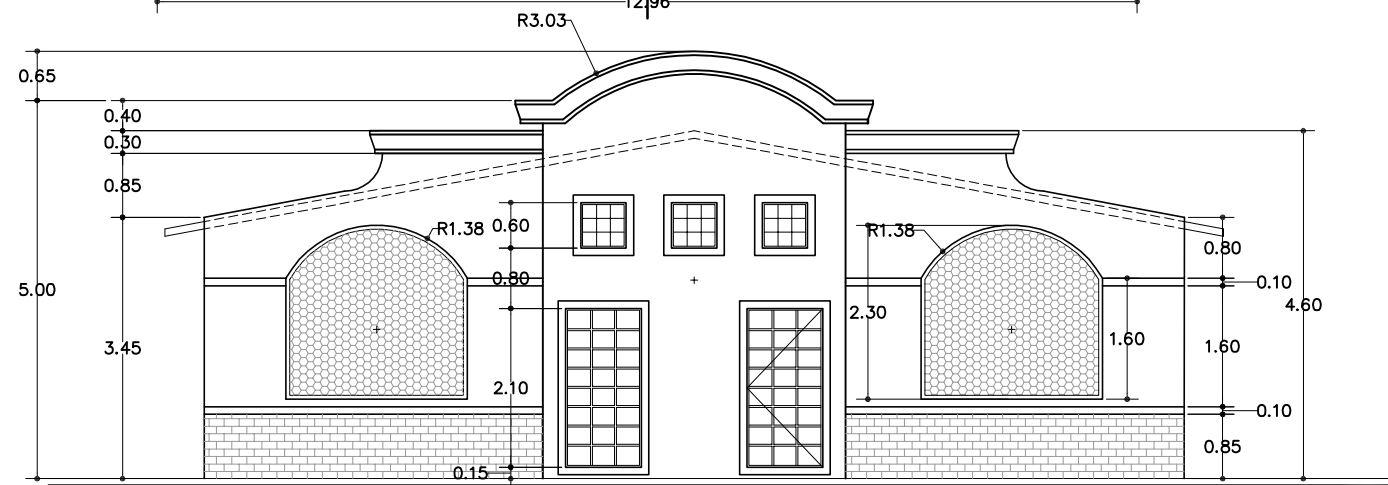

ELEVACION PRINCIPAL

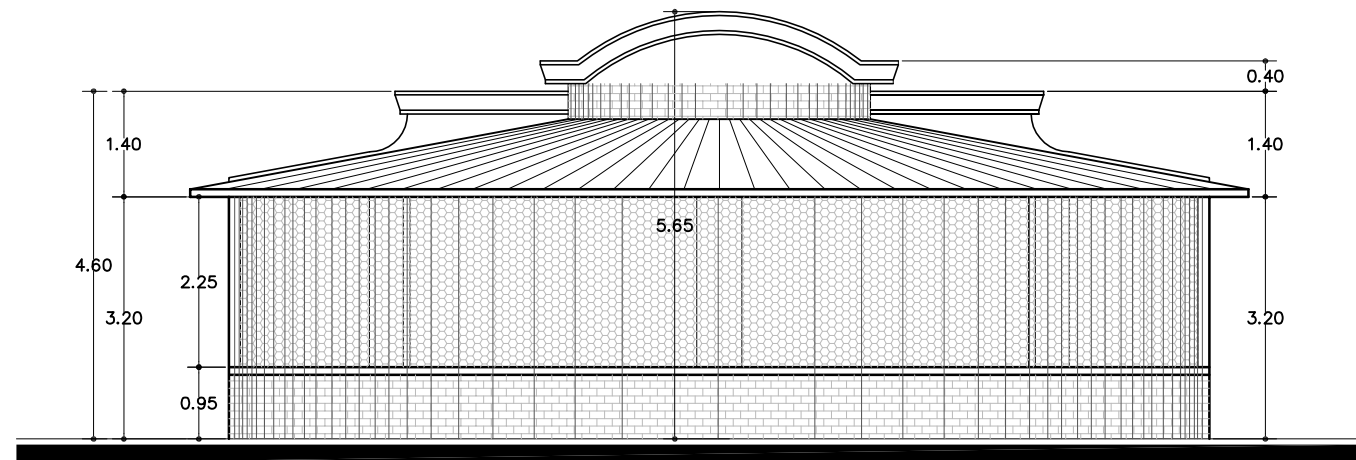

ELEVACION POSTERIOR

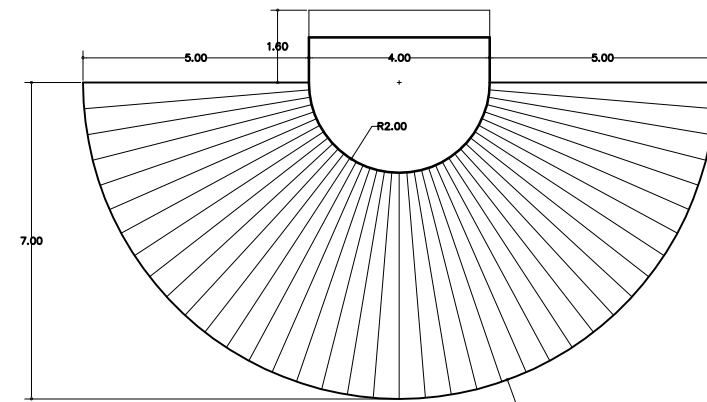

PLANTA DE TECHOS SIN ESCALA

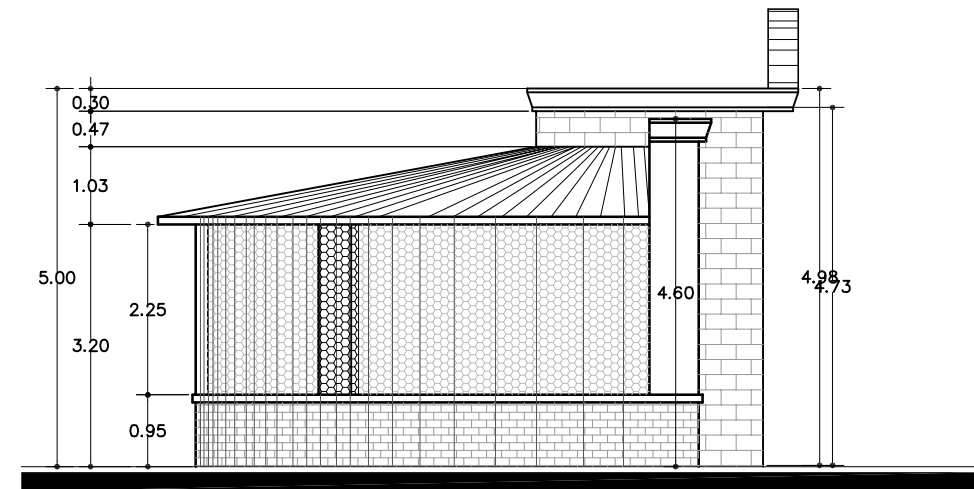

ELEVACION LATERAL

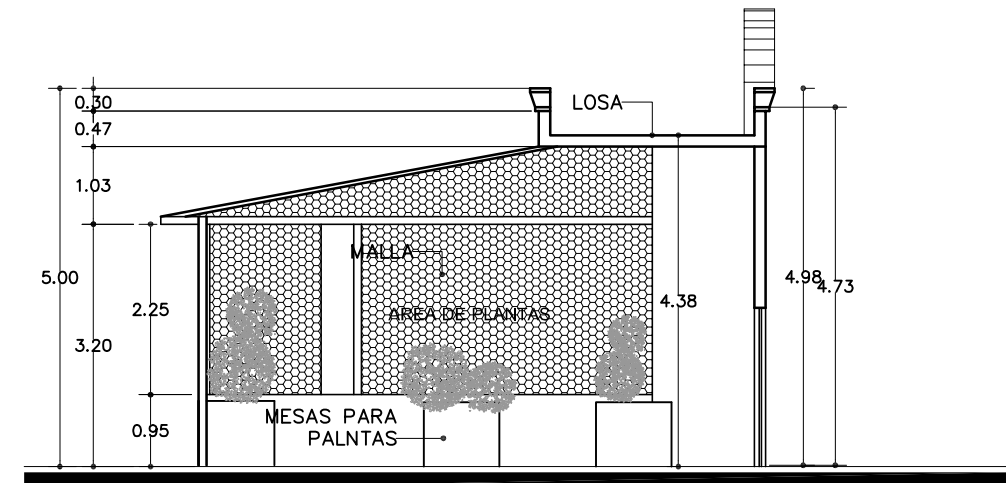

SECCION A-A

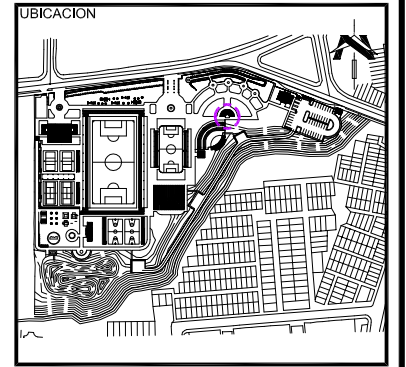

TEMA:  
 ANTEPROYECTO ARQUITECTONICO  
 "REDISEÑO DEL  
 PARQUE SATELITE"  
 San Salvador

PRESENTA:  
 Br. Selvyn Ademir Martínez Perla

COORDINADOR:  
 Arq. José Rodolfo Arias Cisneros  
 ASESOR:  
 Arq. Francisco Alvarez  
 JURADO:  
 Arq. Alvaro Zaldivia

ESCALA: 1:100  
 HOJA: 10

CONTENIDO:  
 PLANOS DE VIVERO

OBSERVACIONES:

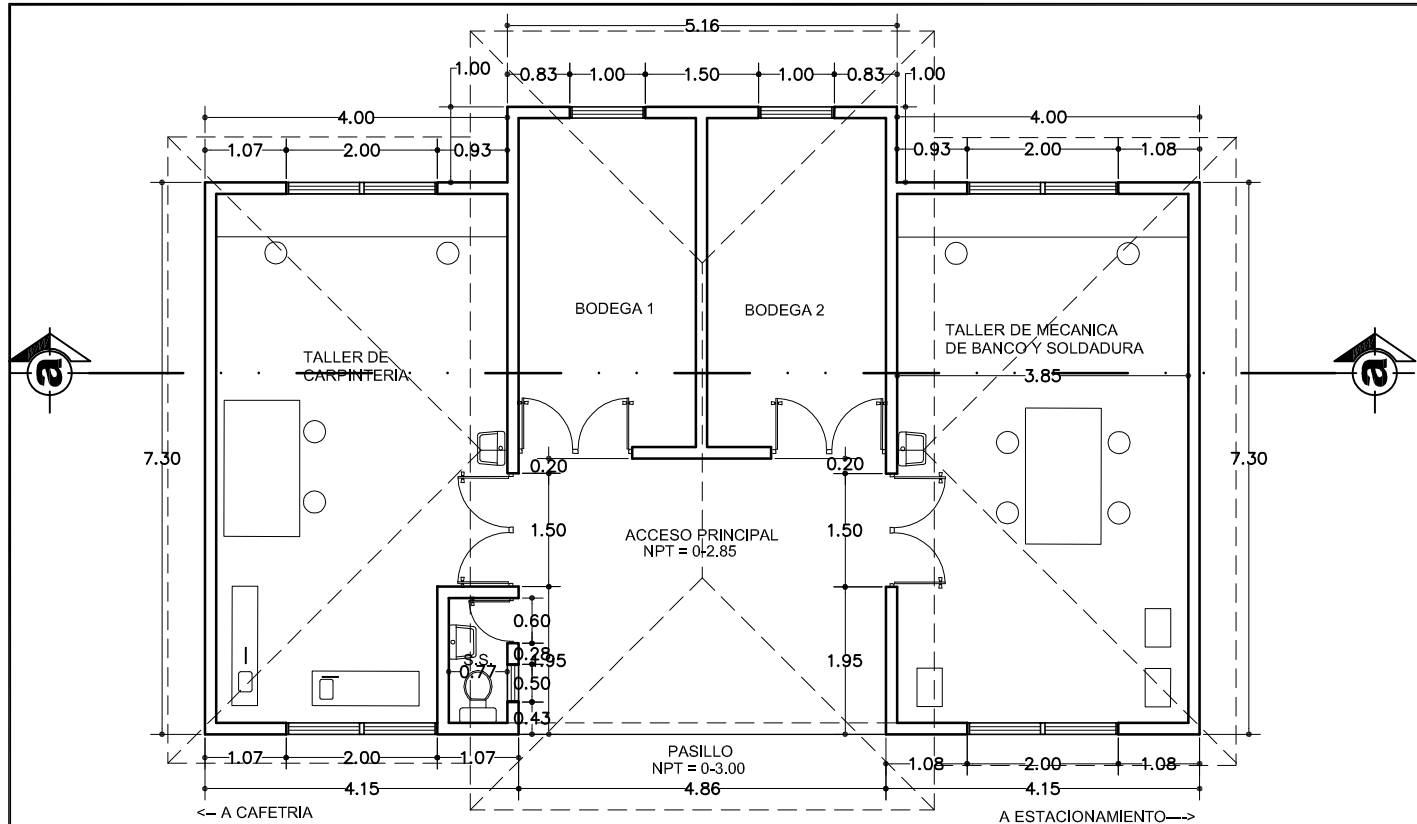

PLANTA ARQUITECTONICA

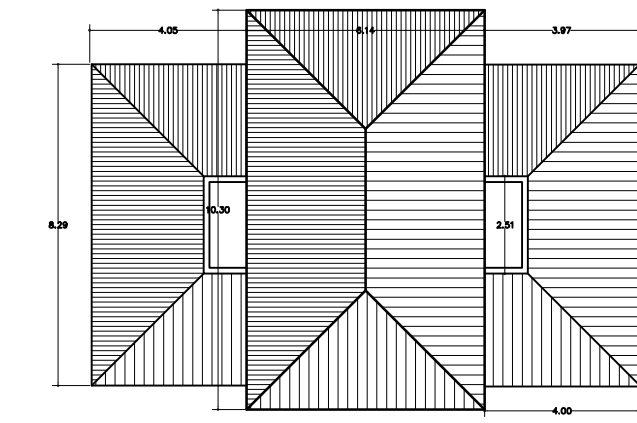

PLANTA DE TECHOS SIN ESCALA

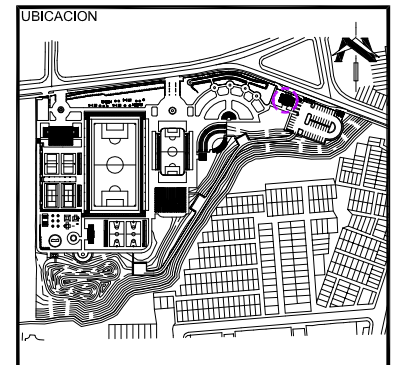

TEMA:  
ANTEPROYECTO ARQUITECTONICO  
"REDISENO DEL  
PARQUE SATELITE"  
San Salvador

PRESENTA:  
Br. Selvyn Ademir Martínez Perla

COORDINADOR:  
Arq. José Rodolfo Arias Cisneros  
ASESOR:  
Arq. Francisco Alvarez  
JURADO:  
Arq. Alvaro Zaldivia

ESCALA: 1:100  
HOJA: 11

CONTENIDO:  
PLANOS DE  
TALLERES Y  
BODEGAS

OBSERVACIONES:

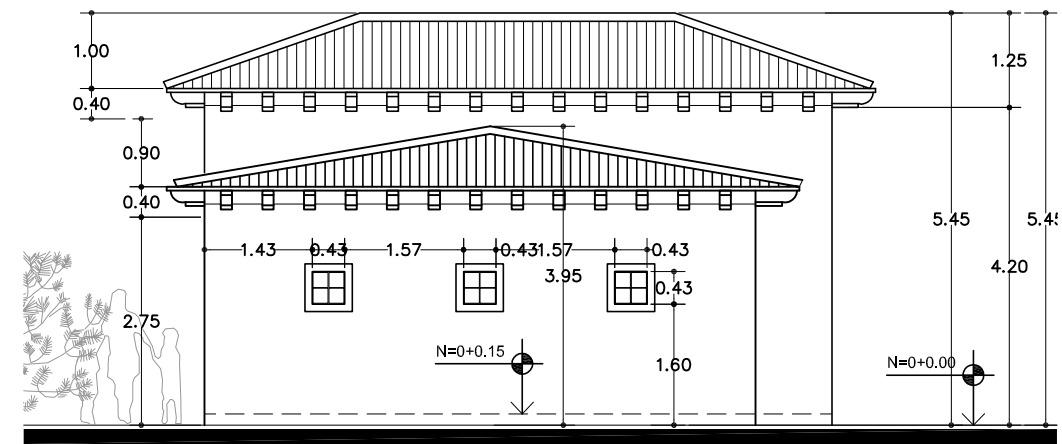

ELEVACION LATERAL

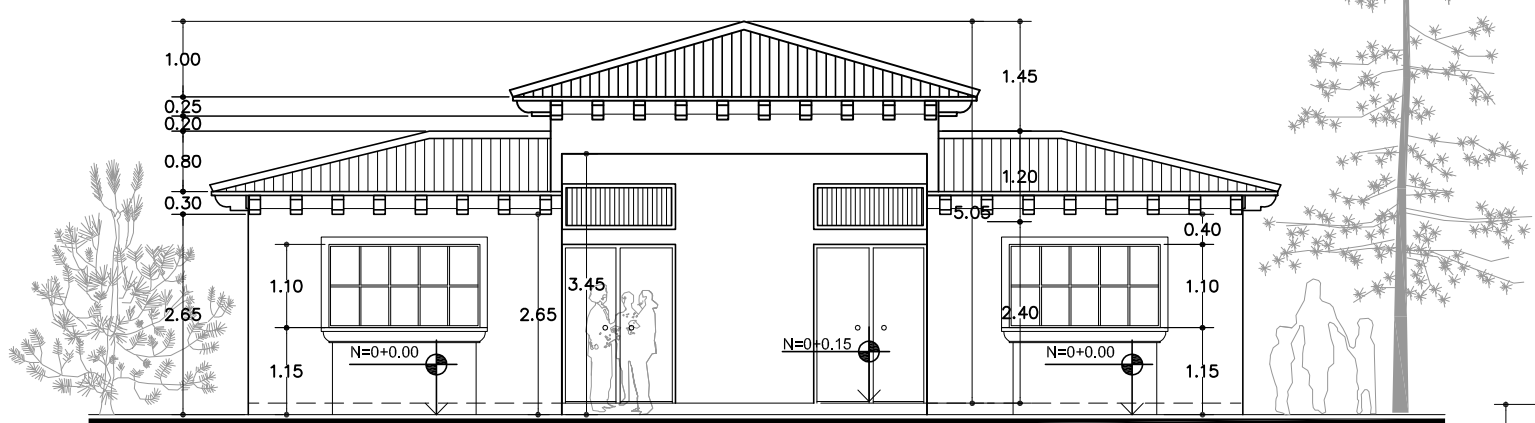

ELEVACION PRINCIPAL

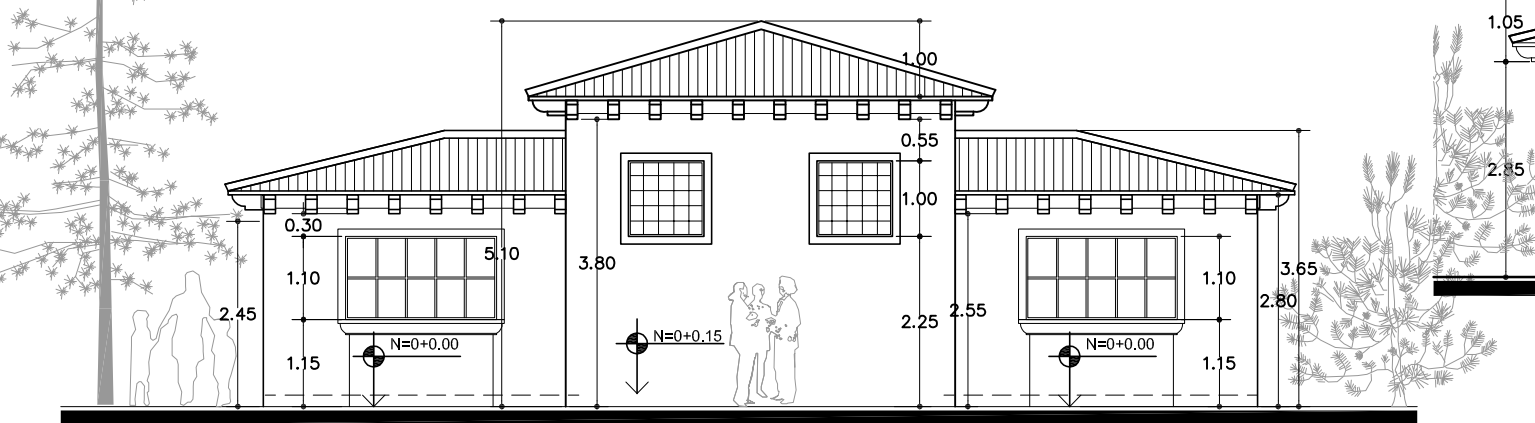

ELEVACION POSTERIOR

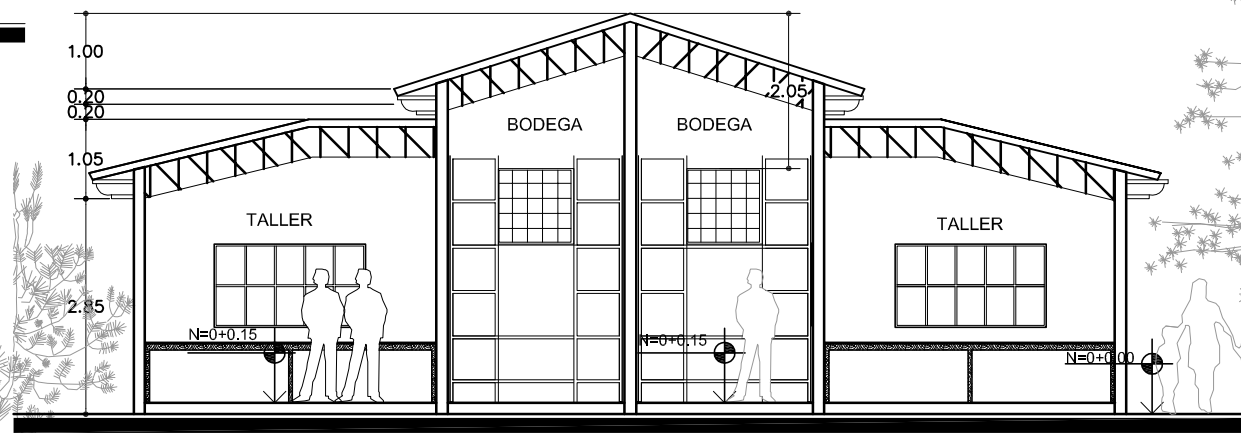

SECCION A-A

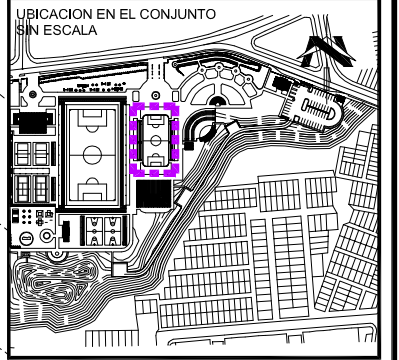
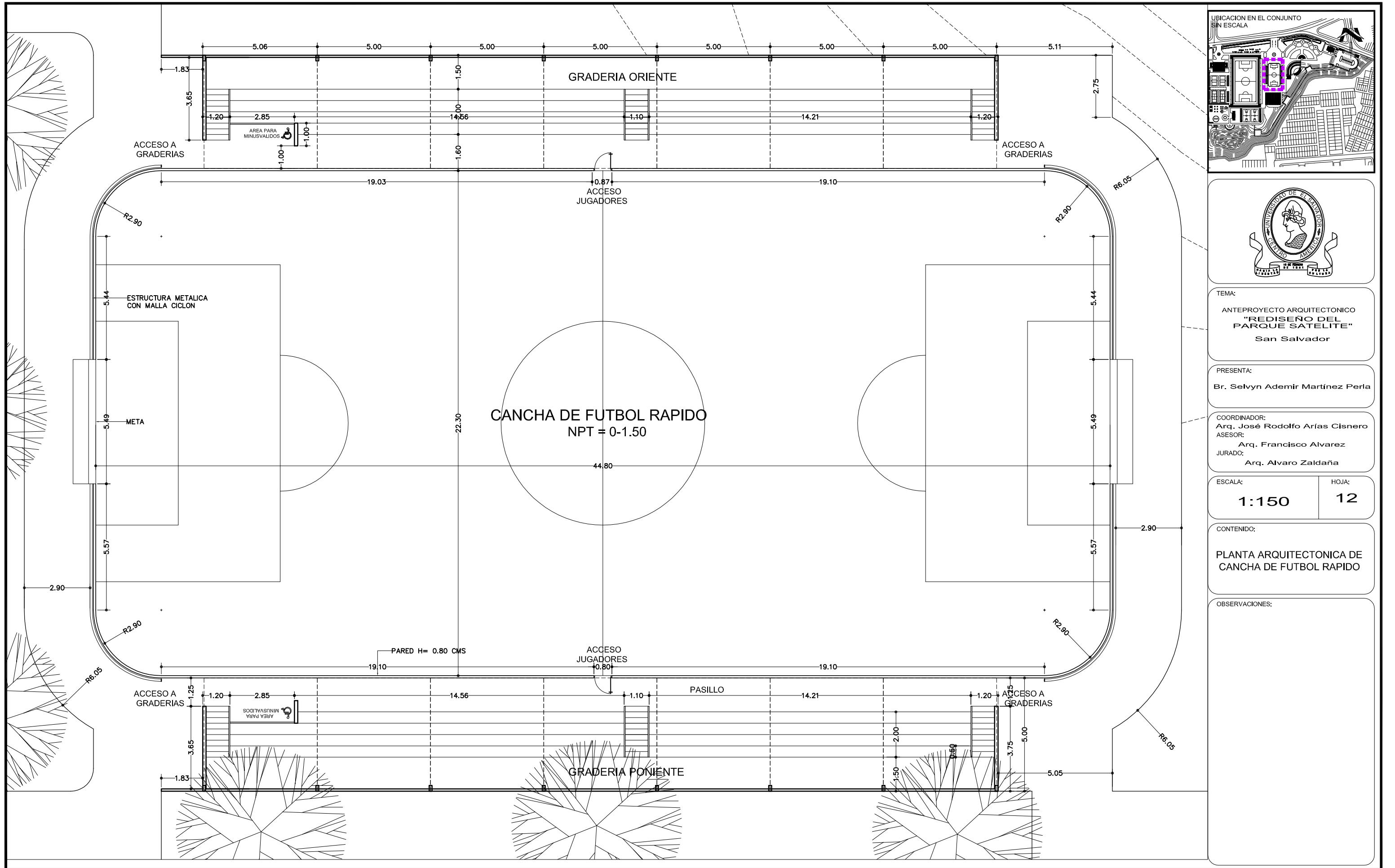

TEMA:  
 ANTEPROYECTO ARQUITECTONICO  
 "REDisEÑO DEL  
 PARQUE SATELITE"  
 San Salvador

PRESENTA:  
 Br. Selvyn Ademir Martínez Perla

COORDINADOR:  
 Arq. José Rodolfo Arias Cisneros  
 ASESOR:  
 Arq. Francisco Alvarez  
 JURADO:  
 Arq. Alvaro Zaldaña

ESCALA: **1:150**      HOJA: **12**

CONTENIDO:  
 PLANTA ARQUITECTONICA DE  
 CANCHA DE FUTBOL RAPIDO

OBSERVACIONES:

# CALLE CONSTITUCION

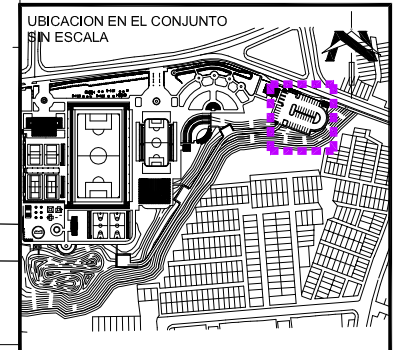
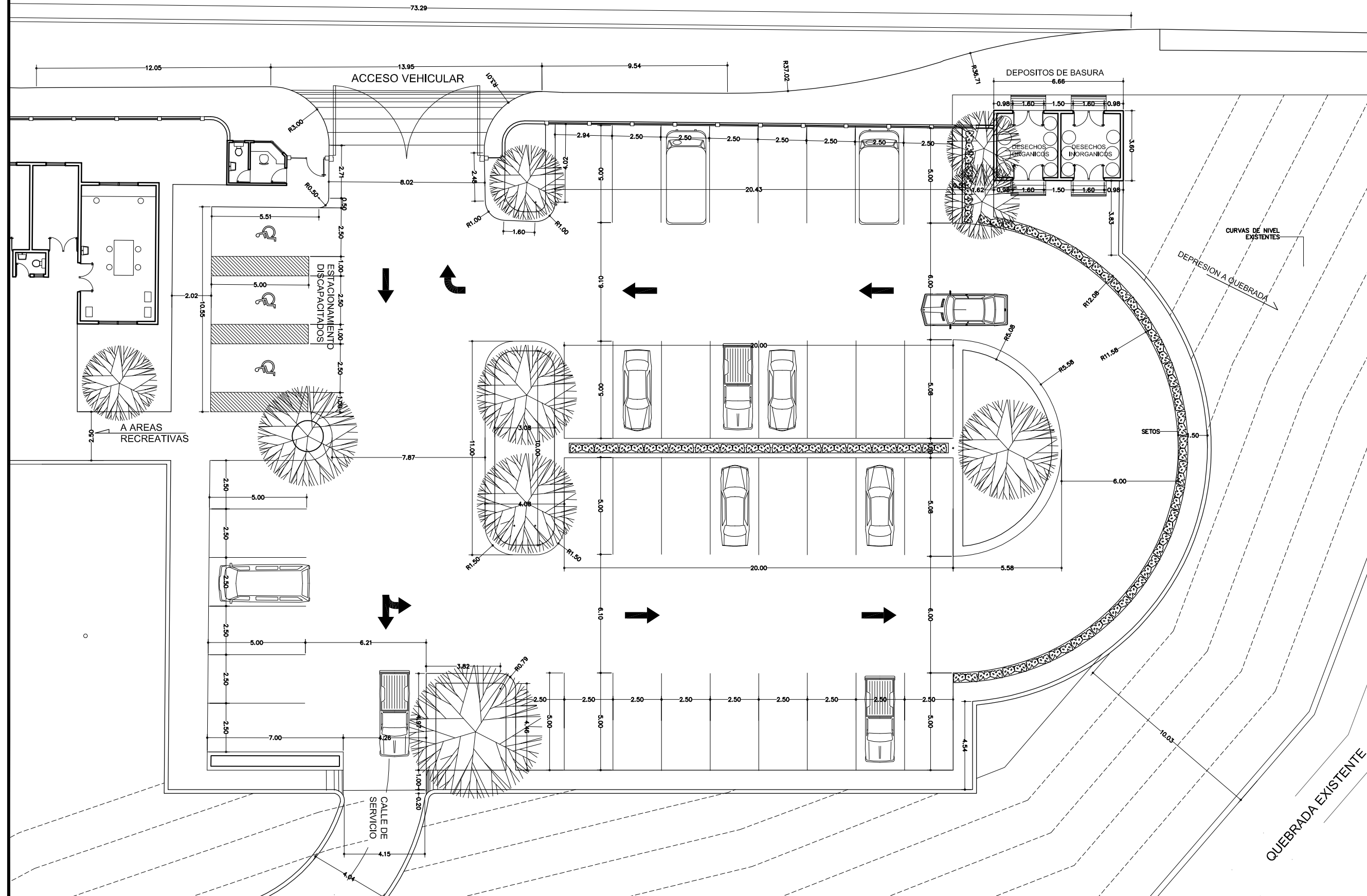

TEMA:  
**ANTEPROYECTO ARQUITECTONICO  
 "REDISEÑO DEL  
 PARQUE SATELITE"  
 San Salvador**

PRESENTA:  
**Br. Selvyn Ademir Martínez Perla**

COORDINADOR:  
 Arq. José Rodolfo Arias Cisnero  
 ASESOR:  
 Arq. Francisco Alvarez  
 JURADO:  
 Arq. Alvaro Zaldaña

ESCALA: <b>1:250</b>	HOJA: <b>13</b>
-------------------------	--------------------

CONTENIDO:  
**PLANTA ARQUITECTONICA  
 DE AREA DE  
 ESTACIONAMIENTO**

OBSERVACIONES:



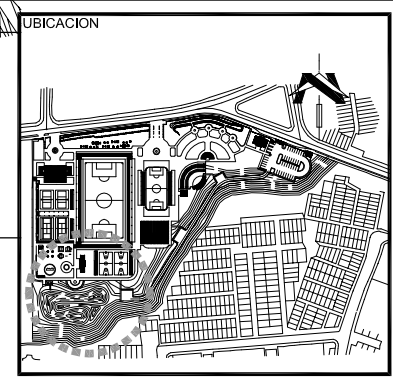
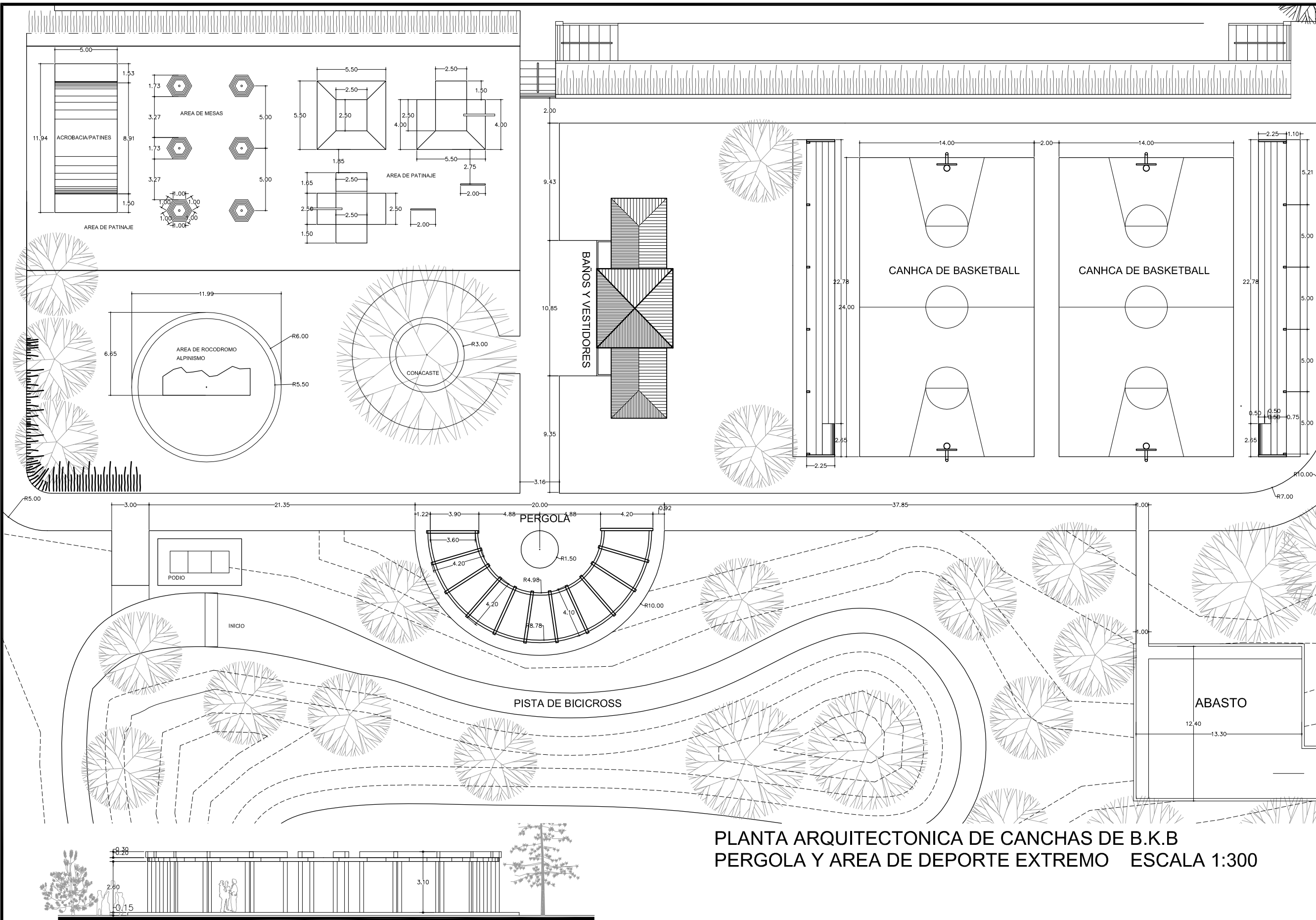

TEMA:  
**ANTEPROYECTO ARQUITECTONICO  
 "REDISEÑO DEL  
 PARQUE SATELITE"  
 San Salvador**

PRESENTA:  
**Br. Selvyn Ademir Martínez Perla**

COORDINADOR:  
**Arq. José Rodolfo Arias Cisnero**  
 ASESOR:  
**Arq. Francisco Alvarez**  
 JURADO:  
**Arq. Alvaro Zaldaña**

ESCALA: **INDICADAS** HOJA: **14**

CONTENIDO:  
**PLANTA DE CONJUNTO DE  
 AREA DEPORTE EXTREMO,  
 CANCHA BKB Y PERGOLA**

OBSERVACIONES:

**PLANTA ARQUITECTONICA DE CANCHAS DE B.K.B  
 PERGOLA Y AREA DE DEPORTE EXTREMO ESCALA 1:300**

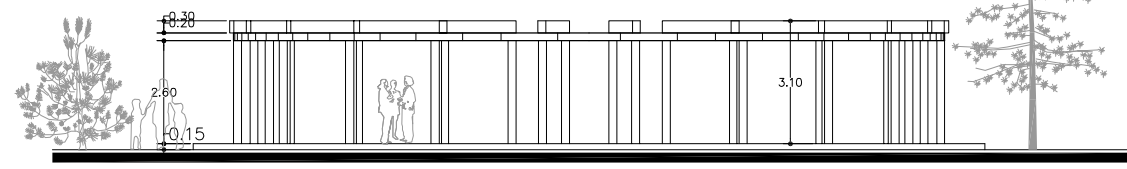

**ELEVACION DE PERGOLA ESCALA 1:200**

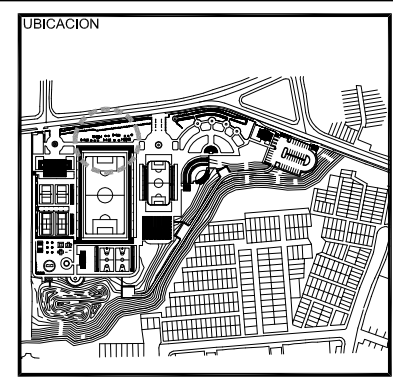
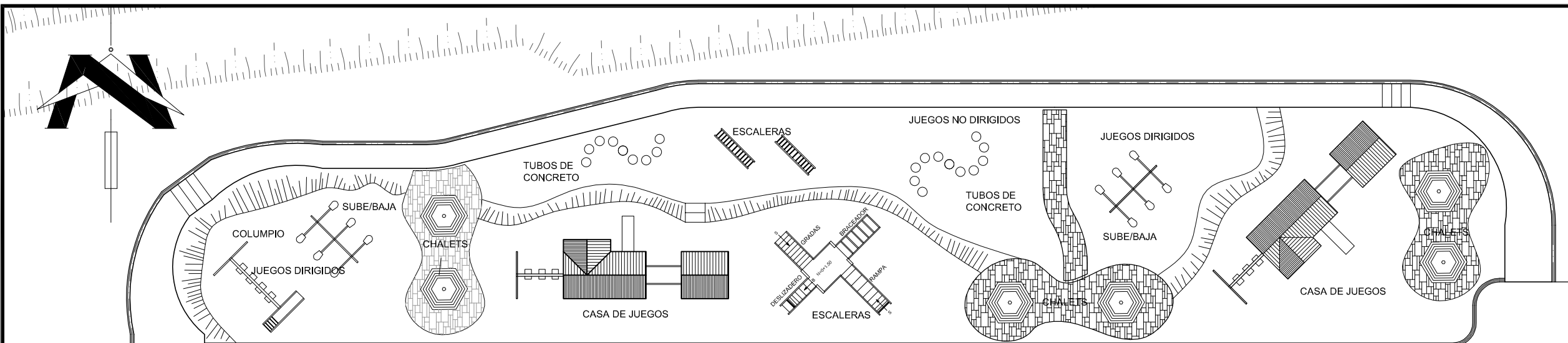

TEMA:  
ANTEPROYECTO ARQUITECTONICO  
"REDISEÑO DEL  
PARQUE SATELITE"  
San Salvador

PRESENTA:  
Br. Selvyn Ademir Martinez Perla

COORDINADOR:  
Arq. José Rodolfo Arias Cisnero  
ASESOR:  
Arq. Francisco Alvarez  
JURADO:  
Arq. Alvaro Zalduña

ESCALA: INDICADAS HOJA: 15

CONTENIDO:  
PLANTA DE AREA DE  
JUEGOS INFANTILES

OBSERVACIONES:

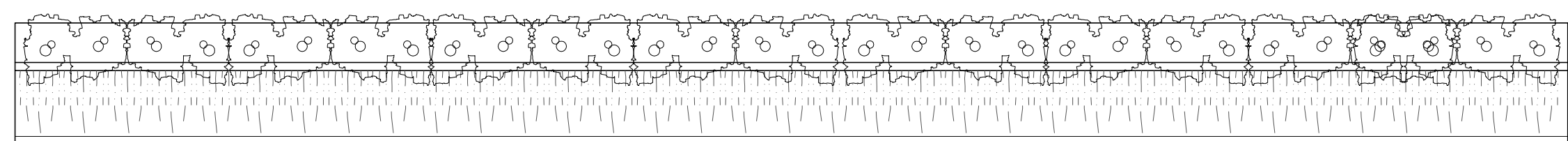

Planta Arquitectonica de Area de Juegos Infantiles  
Escala 1:200

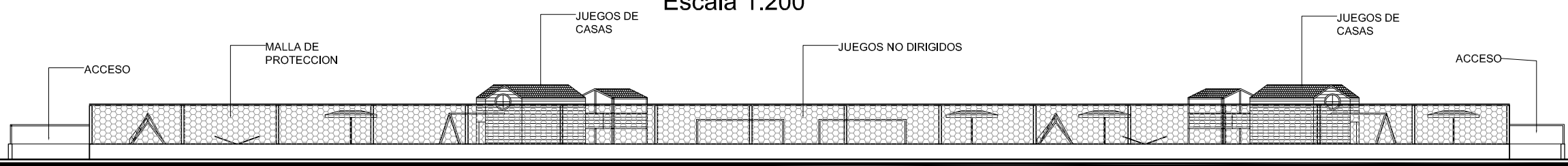

Elevacion de Acceso a Area Infantil  
Escala 1:200

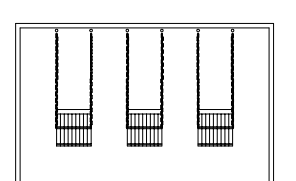

Elevacion

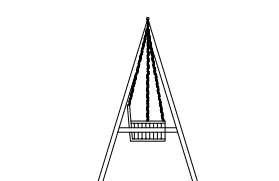

Lateral

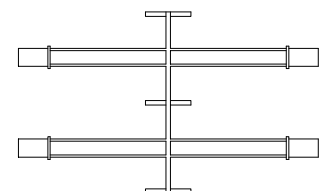

Planta

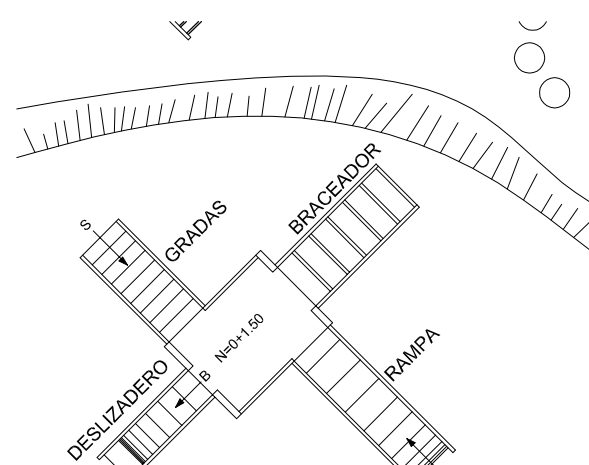

Planta

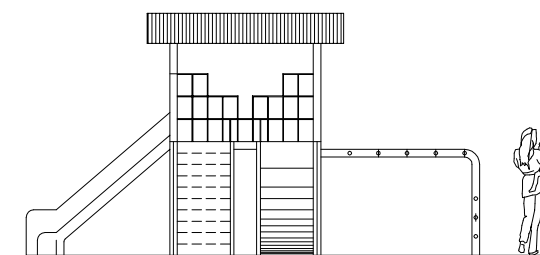

Elevacion

ESCALERAS Y DESLIZADERO  
SIN ESCALA

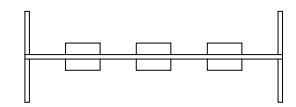

Planta



Elevacion

TUBOS DE CONCRETO  
SIN ESCALA

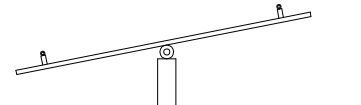

Elevacion

SUBE Y BAJA  
SIN ESCALA

COLUMPIO  
SIN ESCALA

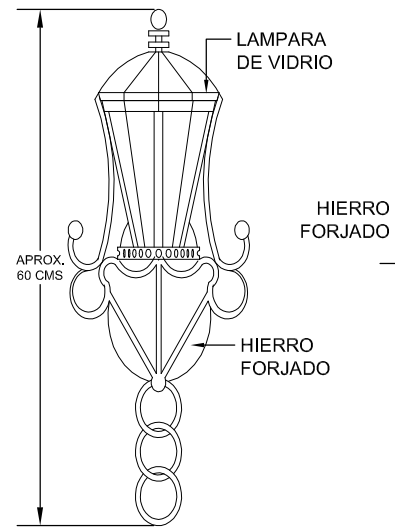

DETALLE DE LAMPARA DE PARED EN EDIFICIO ADMON. SIN ESCALA

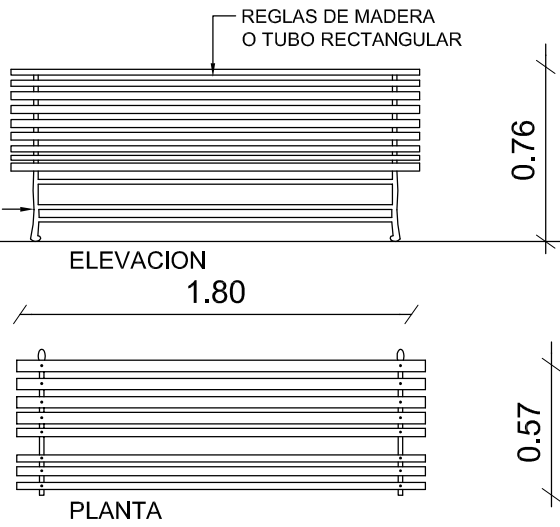

DETALLE DE BANCAS DE MADERA Y HIERRO PARA AREAS PUBLICAS SIN ESCALA

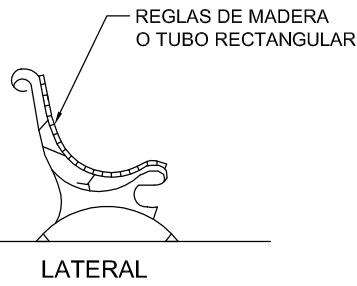

ISOMETRICO

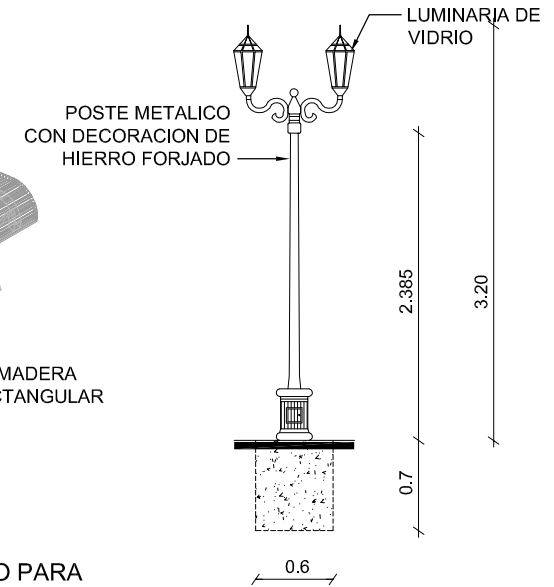
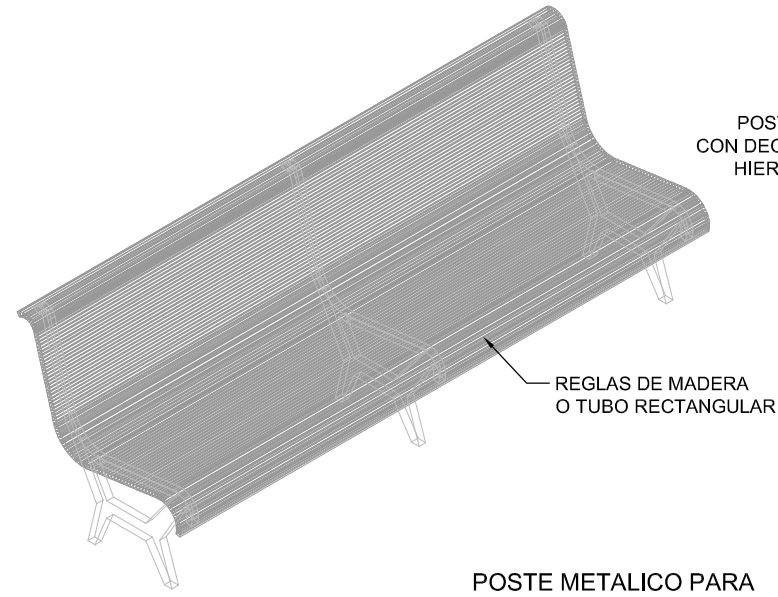

POSTE METALICO PARA ILUMINACION DE AREAS PUBLICAS SIN ESCALA

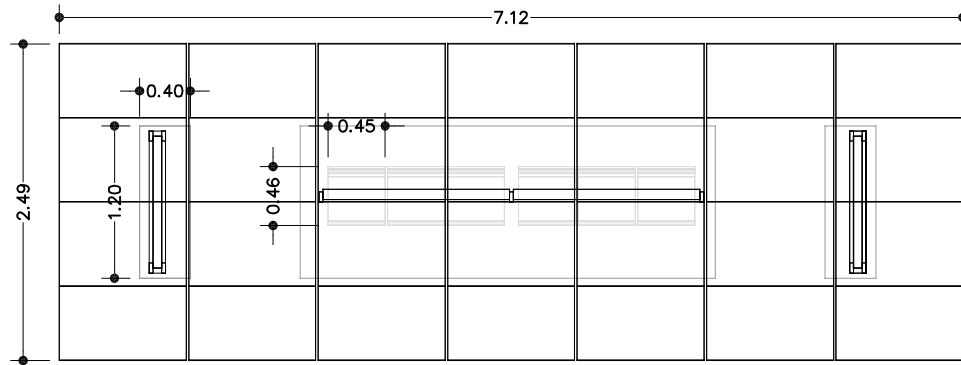

DISEÑO DE PARADA DE BUSES CON BANCAS SIN ESCALA

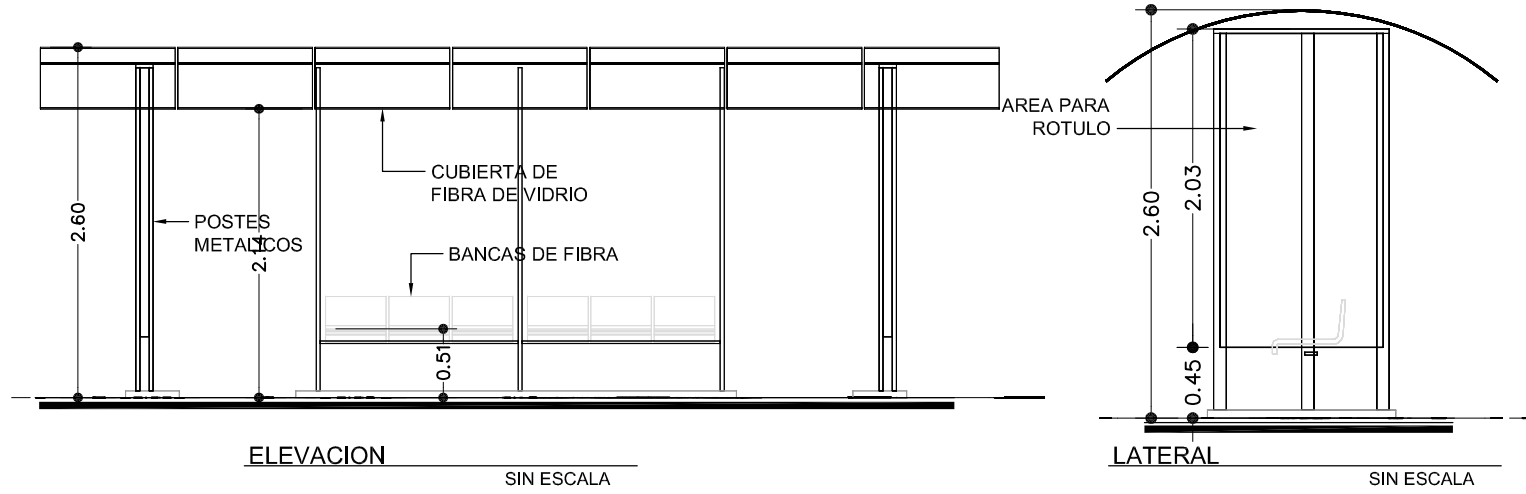

ELEVACION SIN ESCALA

LATERAL SIN ESCALA

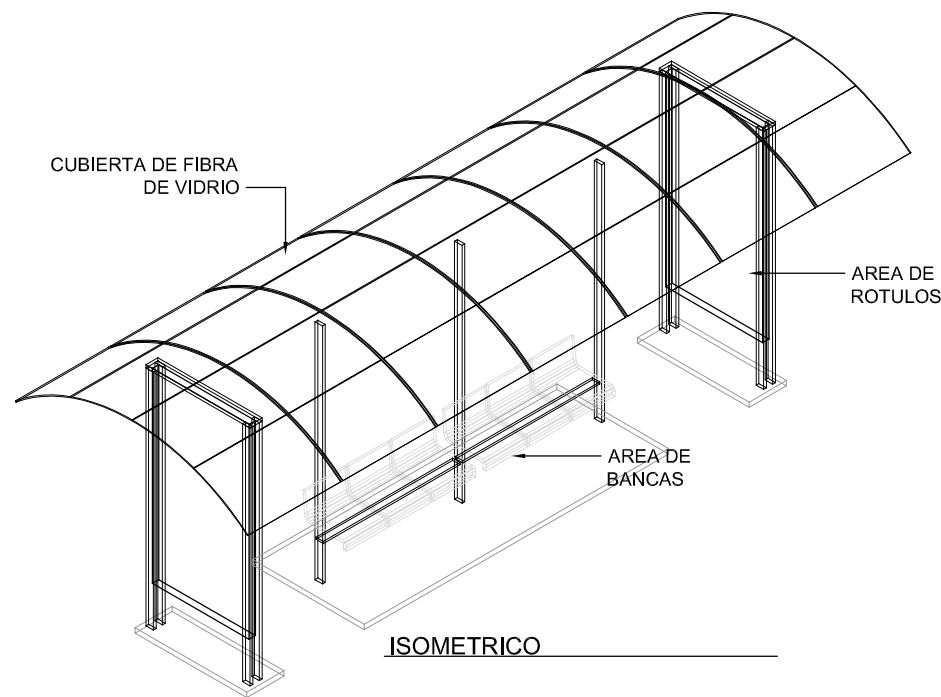

ISOMETRICO

DEPOSITOS DE BASURA SIN ESCALA

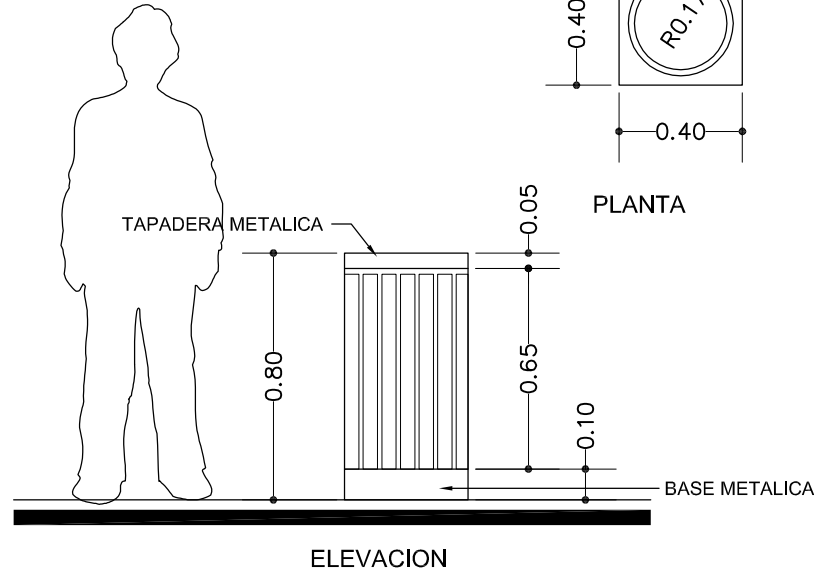

ELEVACION

PLANTA

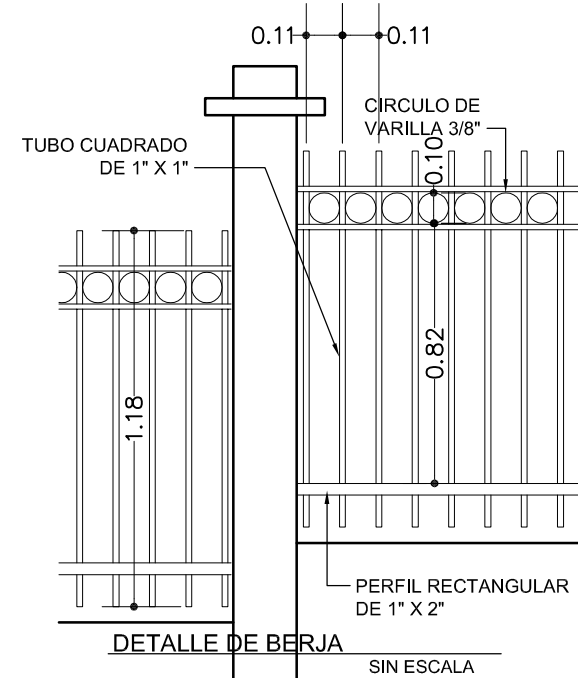

DETALLE DE BERJA

SIN ESCALA

UBICACION



TEMA:

ANTEPROYECTO ARQUITECTONICO "REDISEÑO DEL PARQUE SATELITE" San Salvador

PRESENTA:

Br. Selvyn Ademir Martínez Perla

COORDINADOR:

Arq. José Rodolfo Arias Cisneros

ASESOR:

Arq. Francisco Alvarez

JURADO:

Arq. Alvaro Zaldivia

ESCALA:

INDICADAS

HOJA:

16

CONTENIDO:

PLANOS DE DISEÑO MOBILIARIO URBANO PARQUE SATELITE

OBSERVACIONES:

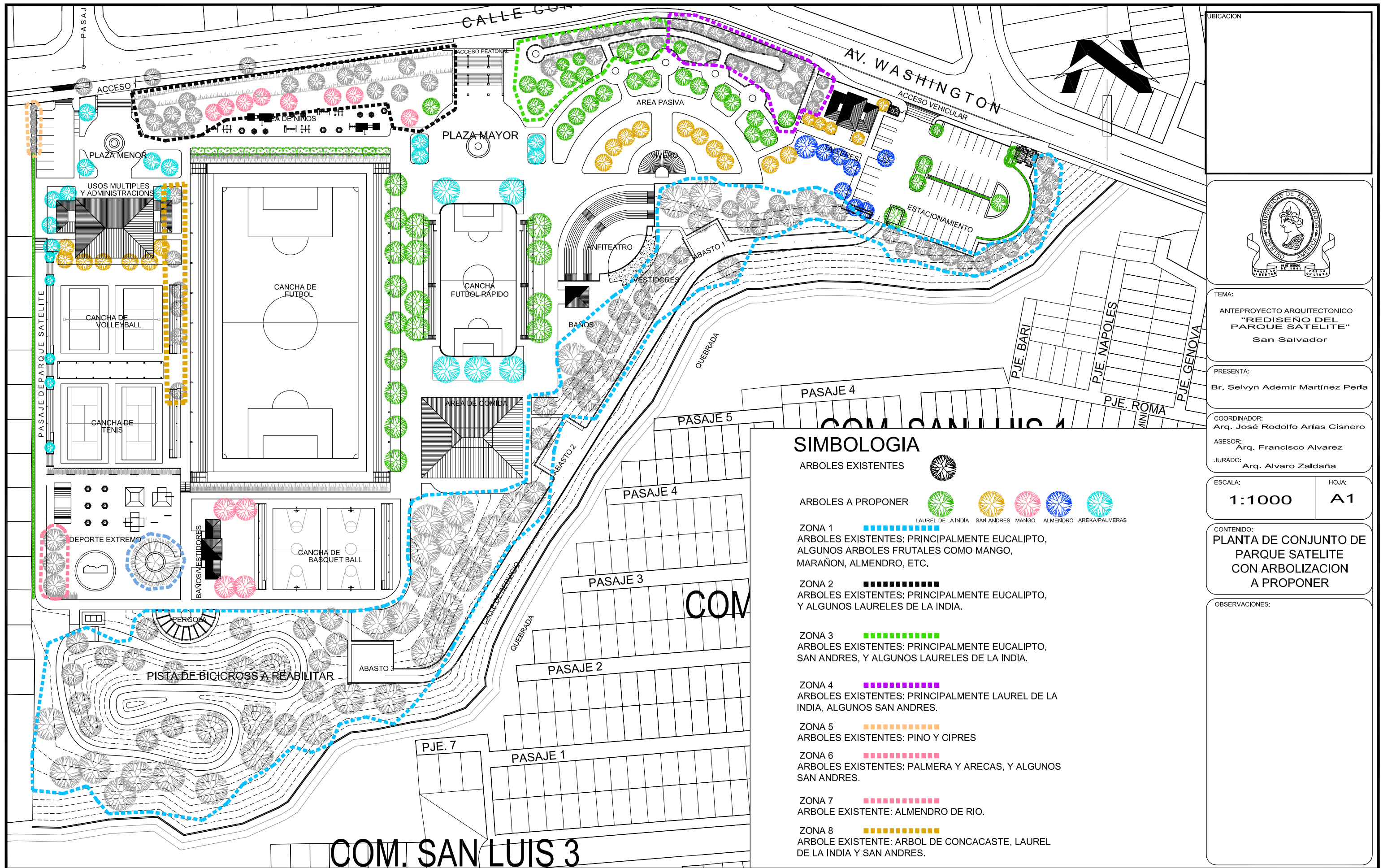

UBICACION



TEMA:  
**ANTEPROYECTO ARQUITECTONICO  
 "REDISEÑO DEL  
 PARQUE SATELITE"**  
 San Salvador

PRESENTA:  
 Br. Selvyn Ademir Martínez Perla

COORDINADOR:  
 Arq. José Rodolfo Arias Cisnero  
 ASESOR:  
 Arq. Francisco Alvarez  
 JURADO:  
 Arq. Alvaro Zaldaña

ESCALA: **1:1000** HOJA: **A1**

CONTENIDO:  
**PLANTA DE CONJUNTO DE  
 PARQUE SATELITE  
 CON ARBOLIZACION  
 A PROPONER**

OBSERVACIONES:

### SIMBOLOGIA

- ARBOLES EXISTENTES
- ARBOLES A PROPONER
- LAUREL DE LA INDIA SAN ANDRES MANGO ALMENDRO ARECA/PALMERAS
- ZONA 1   
 ARBOLES EXISTENTES: PRINCIPALMENTE EUCALIPTO, ALGUNOS ARBOLES FRUTALES COMO MANGO, MARAÑON, ALMENDRO, ETC.
- ZONA 2   
 ARBOLES EXISTENTES: PRINCIPALMENTE EUCALIPTO, Y ALGUNOS LAURELES DE LA INDIA.
- ZONA 3   
 ARBOLES EXISTENTES: PRINCIPALMENTE EUCALIPTO, SAN ANDRES, Y ALGUNOS LAURELES DE LA INDIA.
- ZONA 4   
 ARBOLES EXISTENTES: PRINCIPALMENTE LAUREL DE LA INDIA, ALGUNOS SAN ANDRES.
- ZONA 5   
 ARBOLES EXISTENTES: PINO Y CIPRES
- ZONA 6   
 ARBOLES EXISTENTES: PALMERA Y ARECAS, Y ALGUNOS SAN ANDRES.
- ZONA 7   
 ARBOLE EXISTENTE: ALMENDRO DE RIO.
- ZONA 8   
 ARBOLE EXISTENTE: ARBOL DE CONCACASTE, LAUREL DE LA INDIA Y SAN ANDRES.



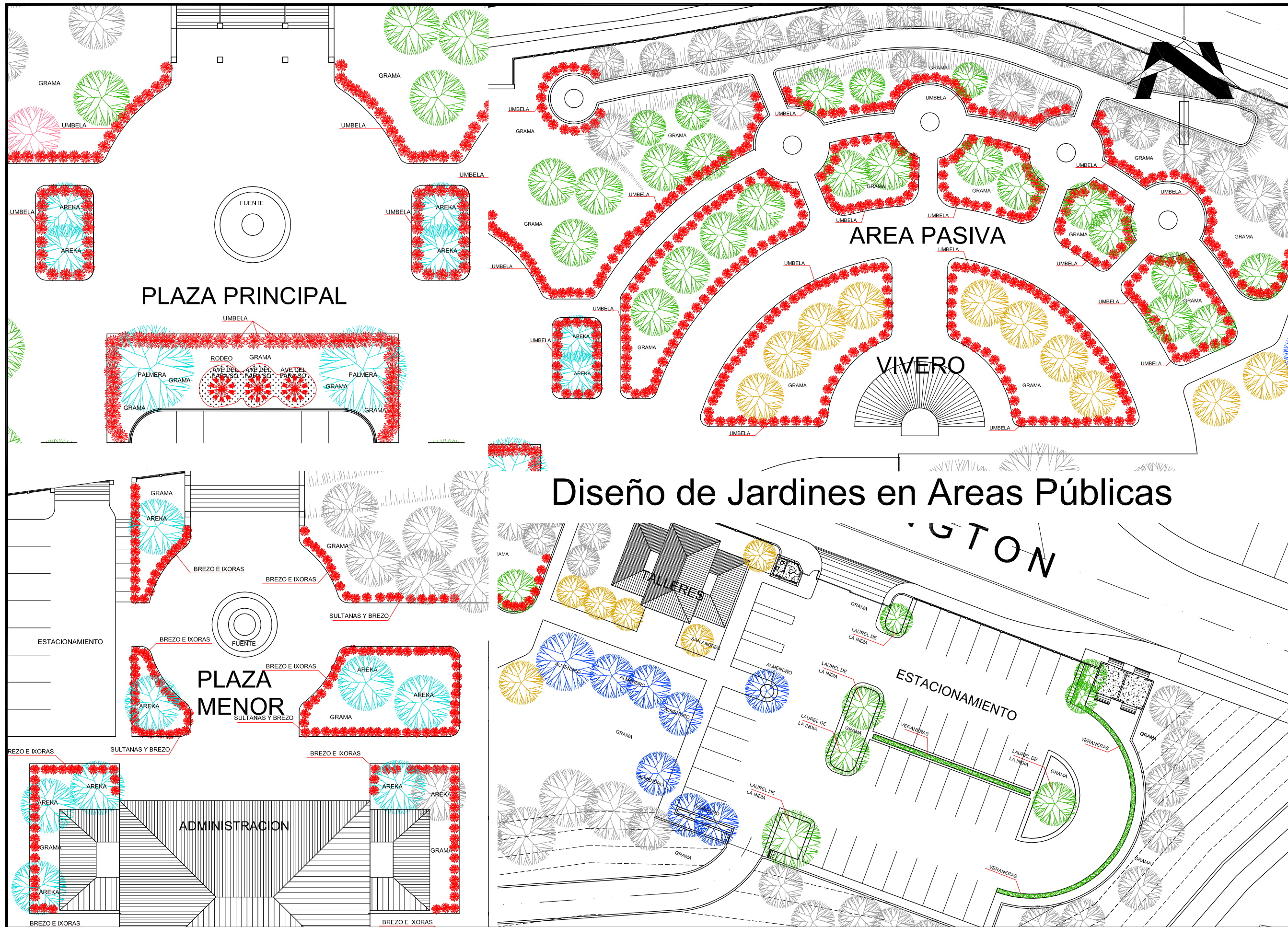

# Diseño de Jardines en Areas Públicas

UBICACION



TEMA:  
**ANTEPROYECTO ARQUITECTONICO  
 "REDISEÑO DEL  
 PARQUE SATELITE"  
 San Salvador**

PRESENTA:  
**Br. Selvyn Ademir Martínez Perla**

COORDINADOR:  
**Arq. José Rodolfo Arias Cisnero**

ASESOR:  
**Arq. Francisco Alvarez**

JURADO:  
**Arq. Alvaro Zaldaña**

ESCALA:  
**SIN ESCALA**

HOJA:  
**A2**

CONTENIDO:  
**DISEÑO DE  
 JARDINERAS  
 PARQUE SATELITE  
 A PROPONER**

OBSERVACIONES: