

PLANTA DE CONJUNTO ESC 1:1250
 COMPLEJO DEPORTIVO MONTES DE SAN
 BARTOLO II

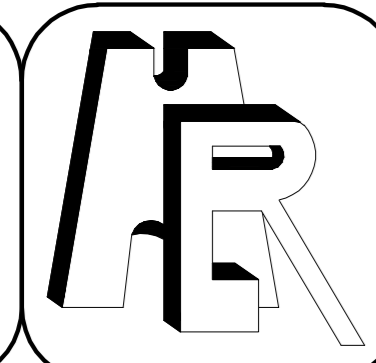
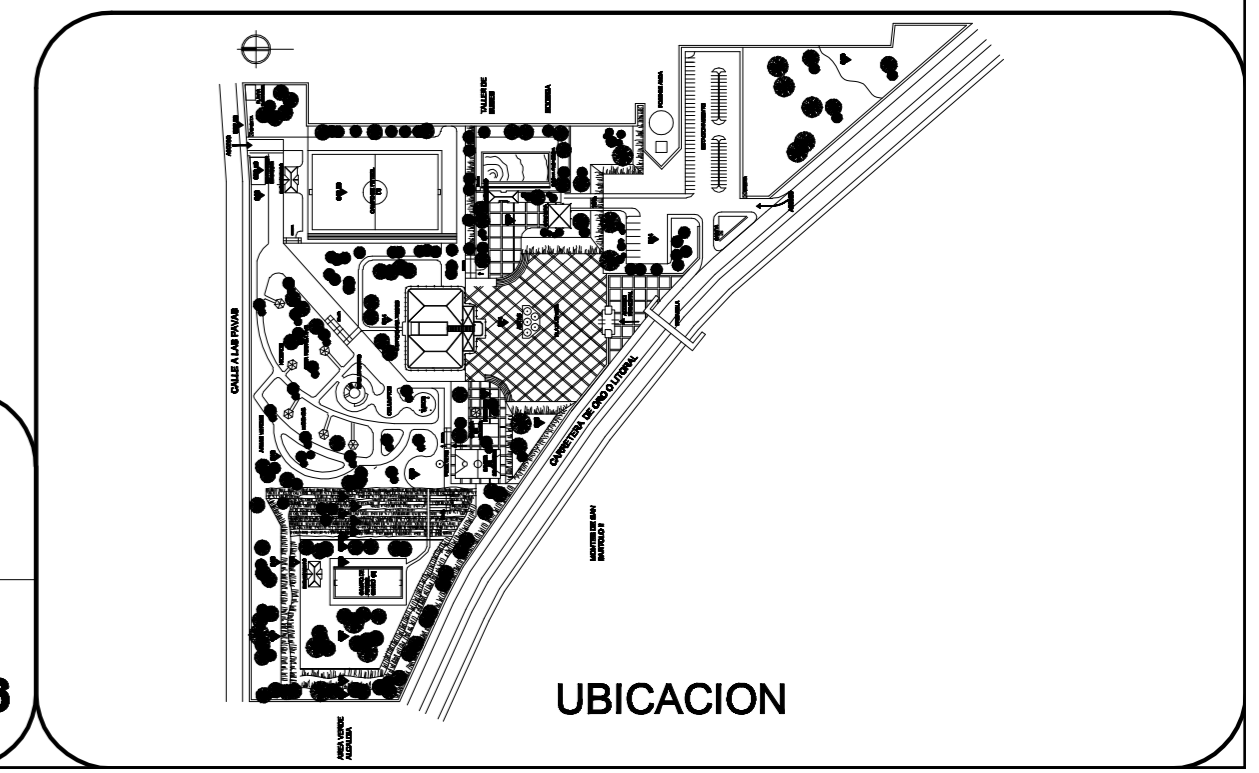

UNIVERSIDAD DE EL SALVADOR
 FACULTAD DE INGENIERIA Y ARQUITECTURA
 ESCUELA DE ARQUITECTURA
 TRABAJO DE GRADUACION

ANTEPROYECTO ARQUITECTONICO
 DEL COMPLEJO DEPORTIVO PARA LA
 COMUNIDAD MONTES DE SAN BARTOLO III,
 SOYAPANGO

CONTENIDO:
 -PLANTA DE CONJUNTO
 Y TECHOS

PRESENTA:
 MARIA ELIZABETH
 REYES MARTINEZ

HOJA:
 1/22

ESCALA:
 1:1250
 FECHA:
 ENERO 2006

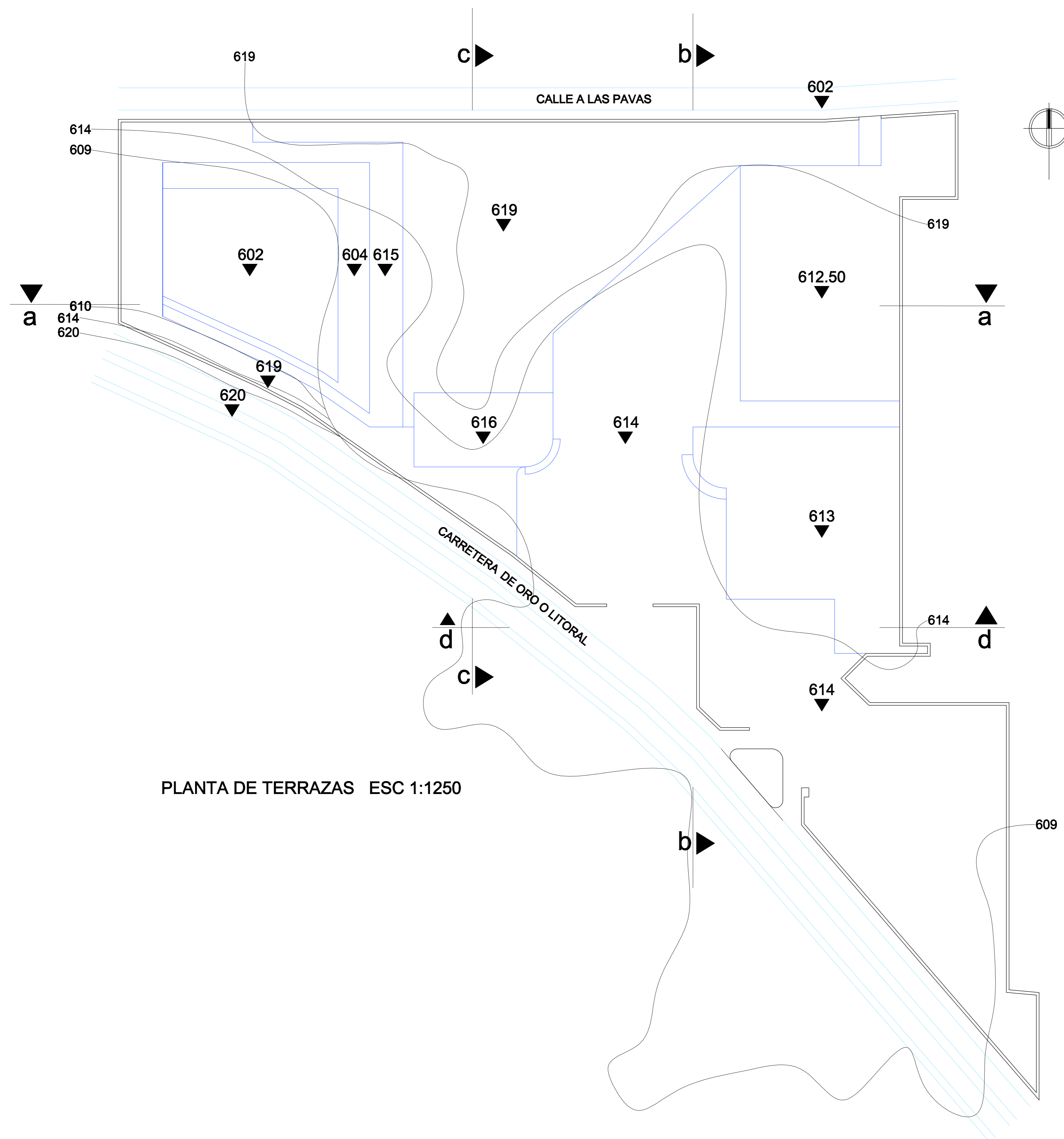

PLANTA DE TERRAZAS ESC 1:1250

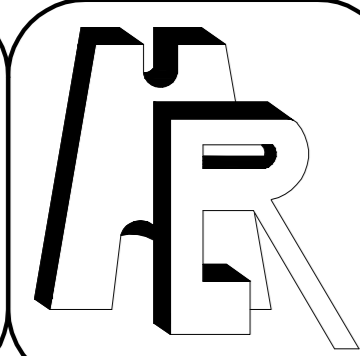

UNIVERSIDAD DE EL SALVADOR
 FACULTAD DE INGENIERIA Y ARQUITECTURA
 ESCUELA DE ARQUITECTURA
 TRABAJO DE GRADUACION

ANTEPROYECTO ARQUITECTONICO
 DEL COMPLEJO DEPORTIVO PARA LA
 COMUNIDAD MONTES DE SAN BARTOLO III,
 SOYAPANGO

CONTENIDO:
-PLANTA DE TERRAZAS

PRESENTA:
 MARIA ELIZABETH
 REYES MARTINEZ

HOJA:
2/22

ESCALA:
1:1250
 FECHA:
ENERO 2006

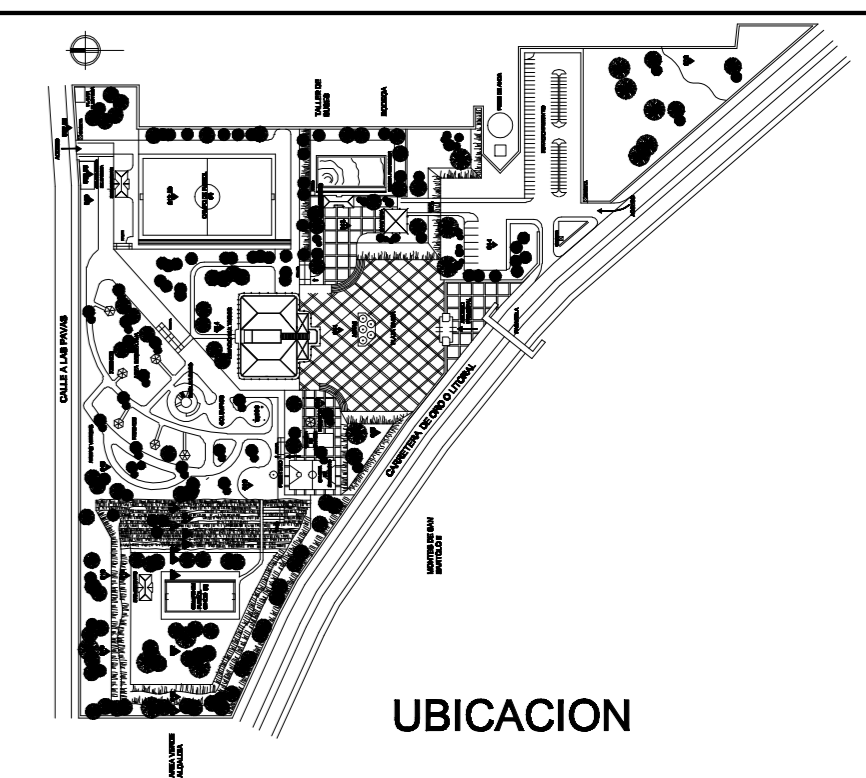

UBICACION

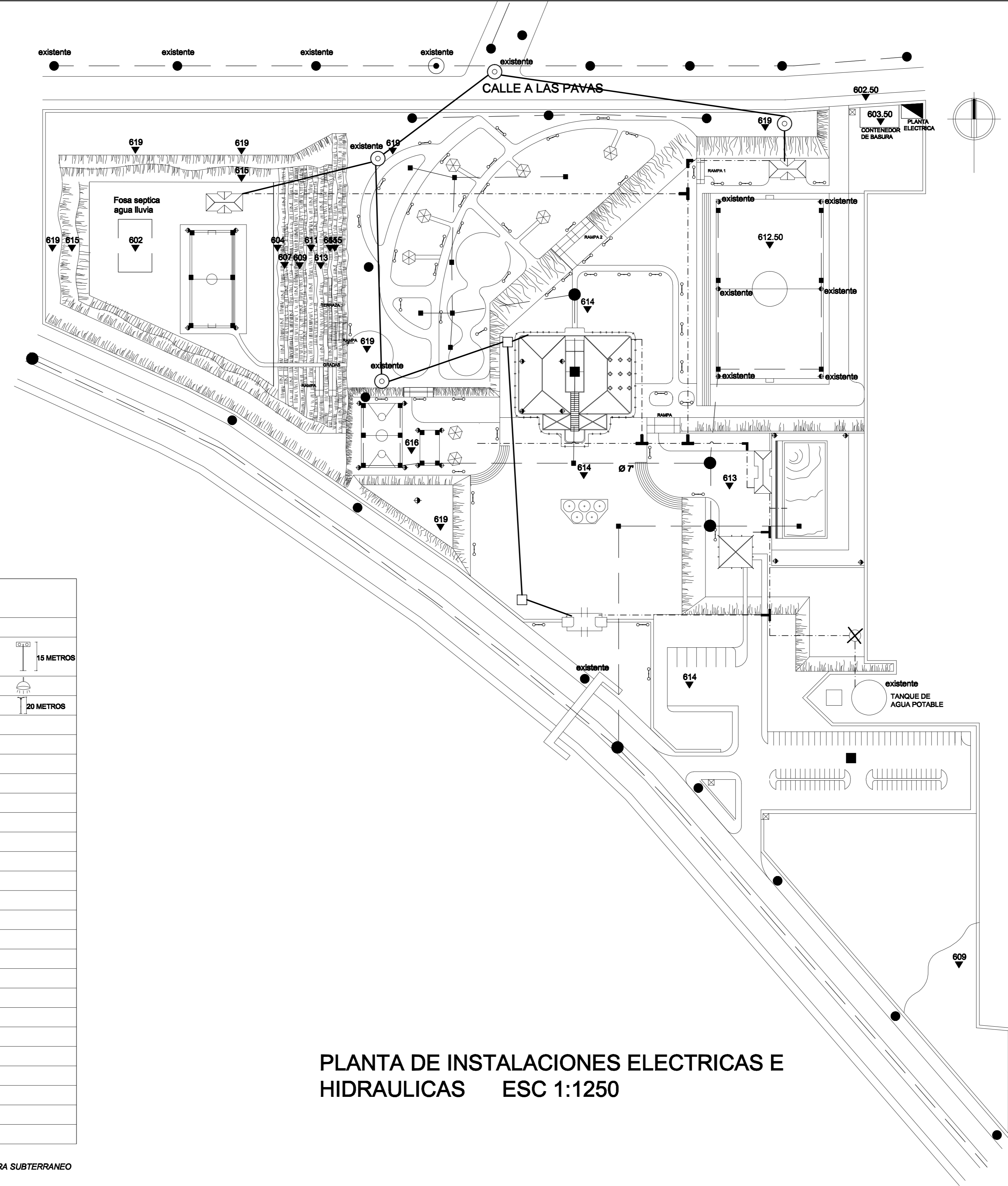

SIMBOLOGIA	
INSTALACIONES ELECTRICAS	
	PROYECTOR TIPO PHLC-720/HPLT 400 10 HALOGENO MARCA PHILIPS COLOR DE LUZ BLANCA, MONTADO EN POSTES CON DOS (2) PROYECTORES C/U. LINEA SUBTERRANEA (canchas de Futbol)
	LAMPARAS INCADESCENTES A 4 mt. DE ALTURA
	LAMPARAS DE VAPOR DE MERCURIO CON LINEA SUBTERRANEA
	PLANTA ELECTRICA
	TRANSFORMADOR
	POSTES
INSTALACIONES HIDRAULICAS	
AGUAS NEGRAS	
	TUBERIA PRINCIPAL DENTRO DEL PROYECTO
	CAJAS CIEGAS DE CONEXION
	POZO DE AGUAS NEGRAS
AGUAS LLUVIAS	
	TUBERIA PRINCIPAL
	POZOS DE CONEXION DE AGUAS LLUVIAS
	RESUMIDEROS DE AGUAS LLUVIAS
	CAJAS DE TRAGANTES
AGUA POTABLE	
	TUBERIA PRINCIPAL DENTRO DEL PROYECTO
	ACOMETIDA
	CODO PARA AGUA POTABLE
	* Te* AGUA POTABLE
	BOMBA DE AGUA POTABLE

NOTA: TODA INSTALACION ELECTRICA EN SU MT SERA SUBTERRANEO

PLANTA DE INSTALACIONES ELECTRICAS E HIDRAULICAS ESC 1:1250

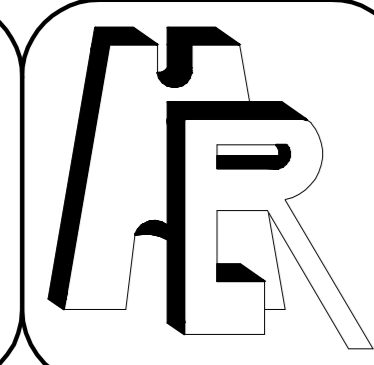
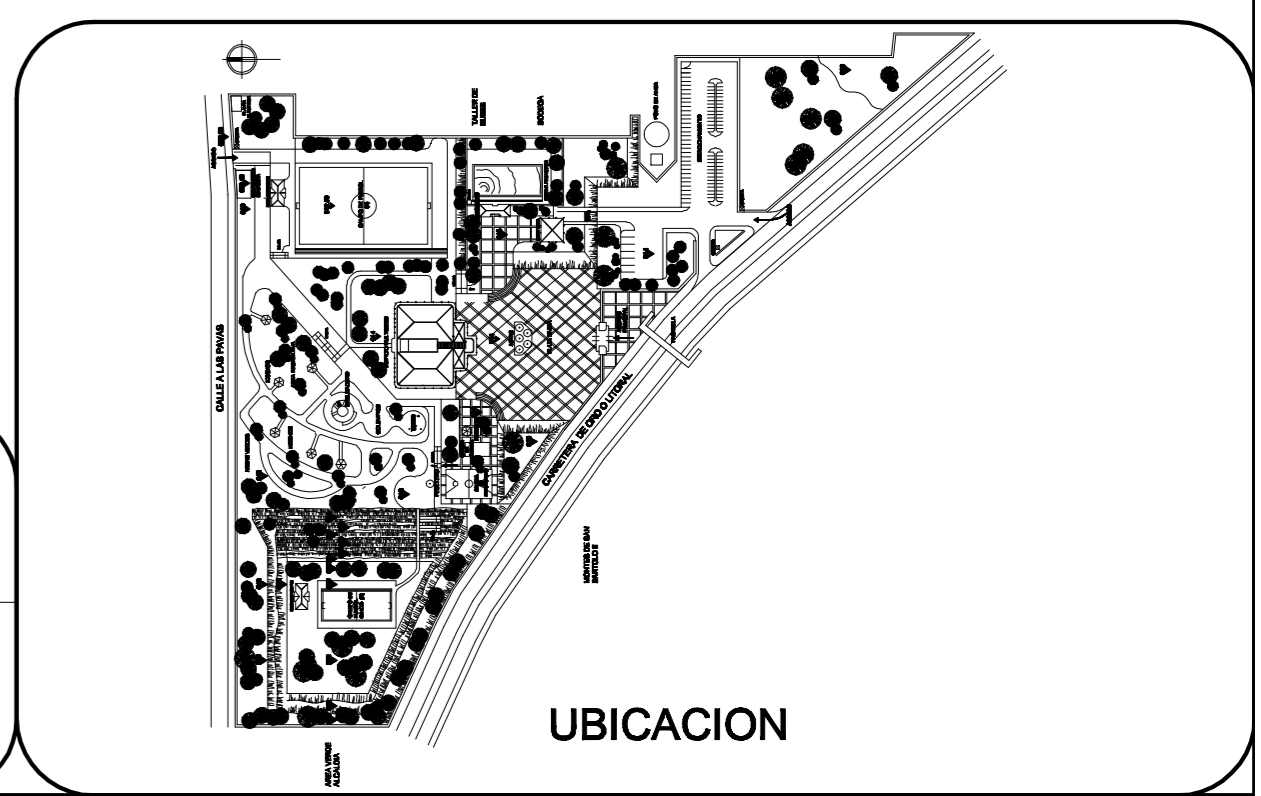

UNIVERSIDAD DE EL SALVADOR
 FACULTAD DE INGENIERIA Y ARQUITECTURA
 ESCUELA DE ARQUITECTURA
 TRABAJO DE GRADUACION

ANTEPROYECTO ARQUITECTONICO
 DEL COMPLEJO DEPORTIVO PARA LA
 COMUNIDAD MONTES DE SAN BARTOLO III,
 SOYAPANGO

CONTENIDO:
 - PLANTA DE INSTALACIONES HIDRAULICAS
 - PLANTA DE INSTALACIONES ELECTRICAS

PRESENTA:
 MARIA ELIZABETH
 REYES MARTINEZ

HOJA:
 3/22

ESCALA:
 1:1250
 FECHA:
 ENERO 2006

UBICACION



PLANTA DE ACABADOS ESC 1:1250

SIMBOLOGIA	
PISOS	
(A)	LADRILLO DE CEMENTO PREFABRICADOS GIRADOS DIAGONALMENTE (TEXTURA A)
(B)	LADRILLO DE CEMENTO PREFABRICADOS GIRADOS DIAGONALMENTE (TEXTURA B)
(C)	ENCEMENTADO
(D)	ENGRAMADO
(E)	TIERRA
(F)	AZULEJO
(G)	ADOQUIN PREFABRICADO DE CONCRETO
(H)	LADRILLO DE CEMENTO AFINADO GIRADO DIAGONALMENTE
(I)	ARBORIZADO
MOBILIARIO	
(COLUMPIO)	COLUMPIOS
(JUEGOS, TUBOS)	JUEGOS, TUBOS
(DESILIZADERO)	DESILIZADERO
(BANCAS)	BANCAS

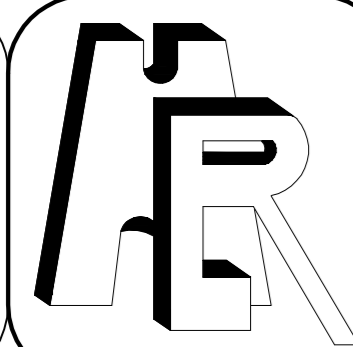

UNIVERSIDAD DE EL SALVADOR
 FACULTAD DE INGENIERIA Y ARQUITECTURA
 ESCUELA DE ARQUITECTURA
 TRABAJO DE GRADUACION

ANTEPROYECTO ARQUITECTONICO
 DEL COMPLEJO DEPORTIVO PARA LA
 COMUNIDAD MONTES DE SAN BARTOLO III,
 SOYAPANGO

CONTENIDO:
 -PLANTA DE ACABADOS

PRESENTA:
 MARIA ELIZABETH
 REYES MARTINEZ

HOJA:
 4/22

ESCALA:
 1:1250
 FECHA:
 ENERO 2006



UBICACION

CANCHA DE FUTBOL ENTRETENIMIENTO

CANCHA DE BALONCESTO

CANCHA DE VOLEIBOL 616

13.00

RAMPA

COLUMPIOS

DESLIZADERO

EDIFICIO DE MULTI USOS

A CANCHA DE FUTBOL

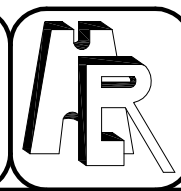

UNIVERSIDAD DE EL SALVADOR
FACULTAD DE INGENIERIA Y ARQUITECTURA
ESCUELA DE ARQUITECTURA
TRABAJO DE GRADUACION

ANTEPROYECTO ARQUITECTONICO
DEL COMPLEJO DEPORTIVO PARA LA
COMUNIDAD MONTES DE SAN BARTOLO III,
SOYAPANGO

CONTENIDO:
AREA RECREATIVA

PRESENTA:
MARIA ELIZABETH
REYES MARTINEZ

HOJA:
5/21

ESCALA:
1:750
FECHA:
MAYO 2006

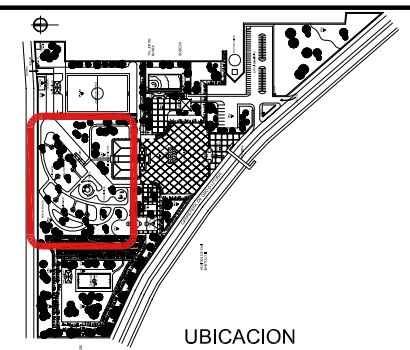

UBICACION

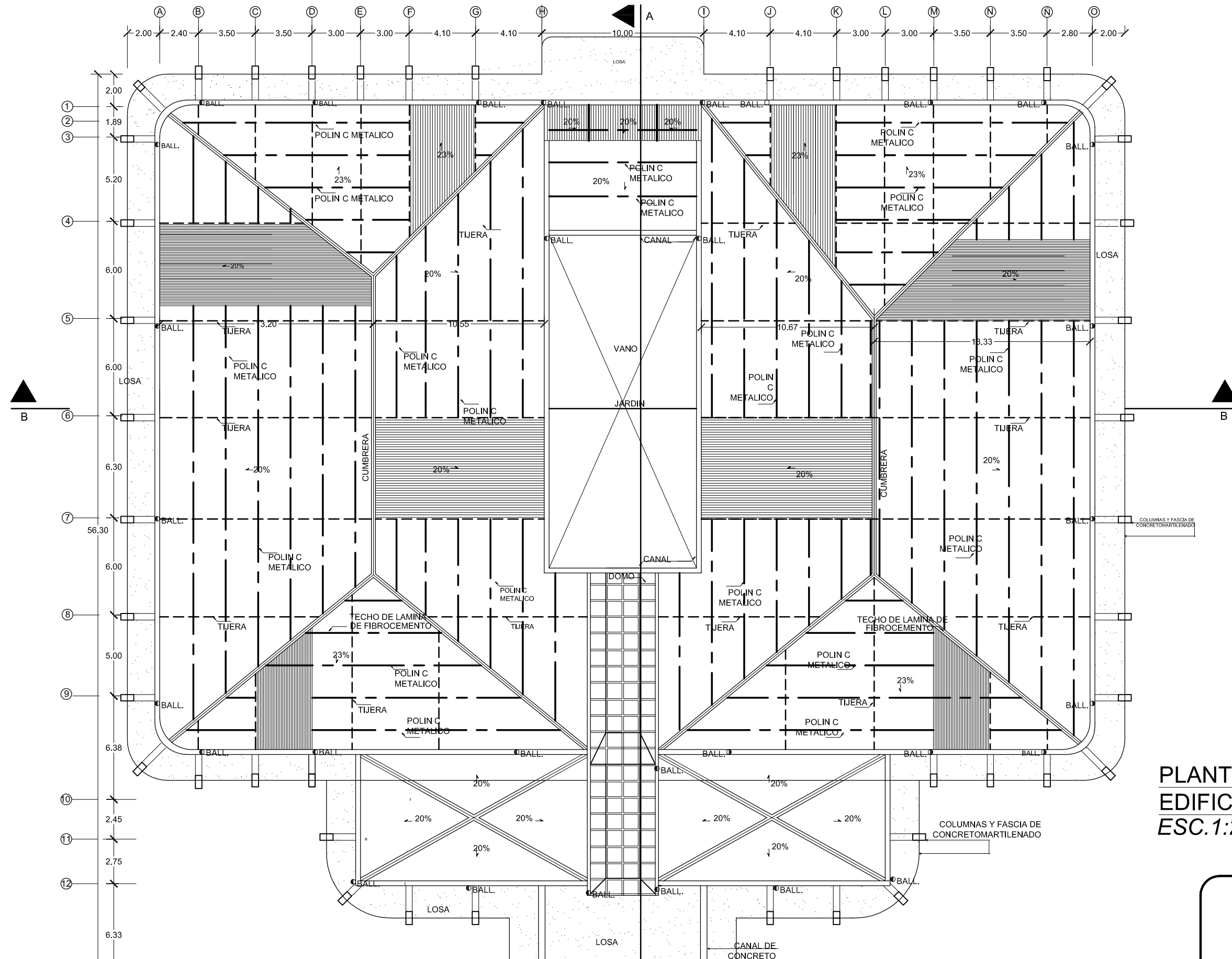

PLANTA DE TECHO DE EDIFICIO DE USOS MULT
 ESC. 1:250

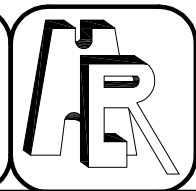
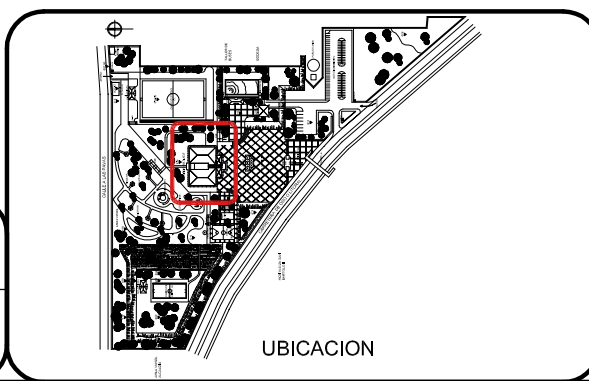

UNIVERSIDAD DE EL SALVADOR
 FACULTAD DE INGENIERIA Y ARQUITECTURA
 ESCUELA DE ARQUITECTURA
 TRABAJO DE GRADUACION

ANTEPROYECTO ARQUITECTONICO
 DEL COMPLEJO DEPORTIVO PARA LA
 COMUNIDAD MONTES DE SAN BARTOLO III,
 SOYAPANGO

CONTENIDO:
 -PLANTA DE EDIFICIO
 DE USOS MULTIPLES

PRESENTA:
 MARIA ELIZABETH
 REYES MARTINEZ

HOJA:
6A/21
 ESCALA:
 1:250
 FECHA:
 MAYO 2006

UBICACION

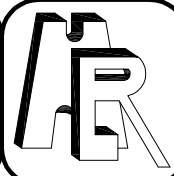
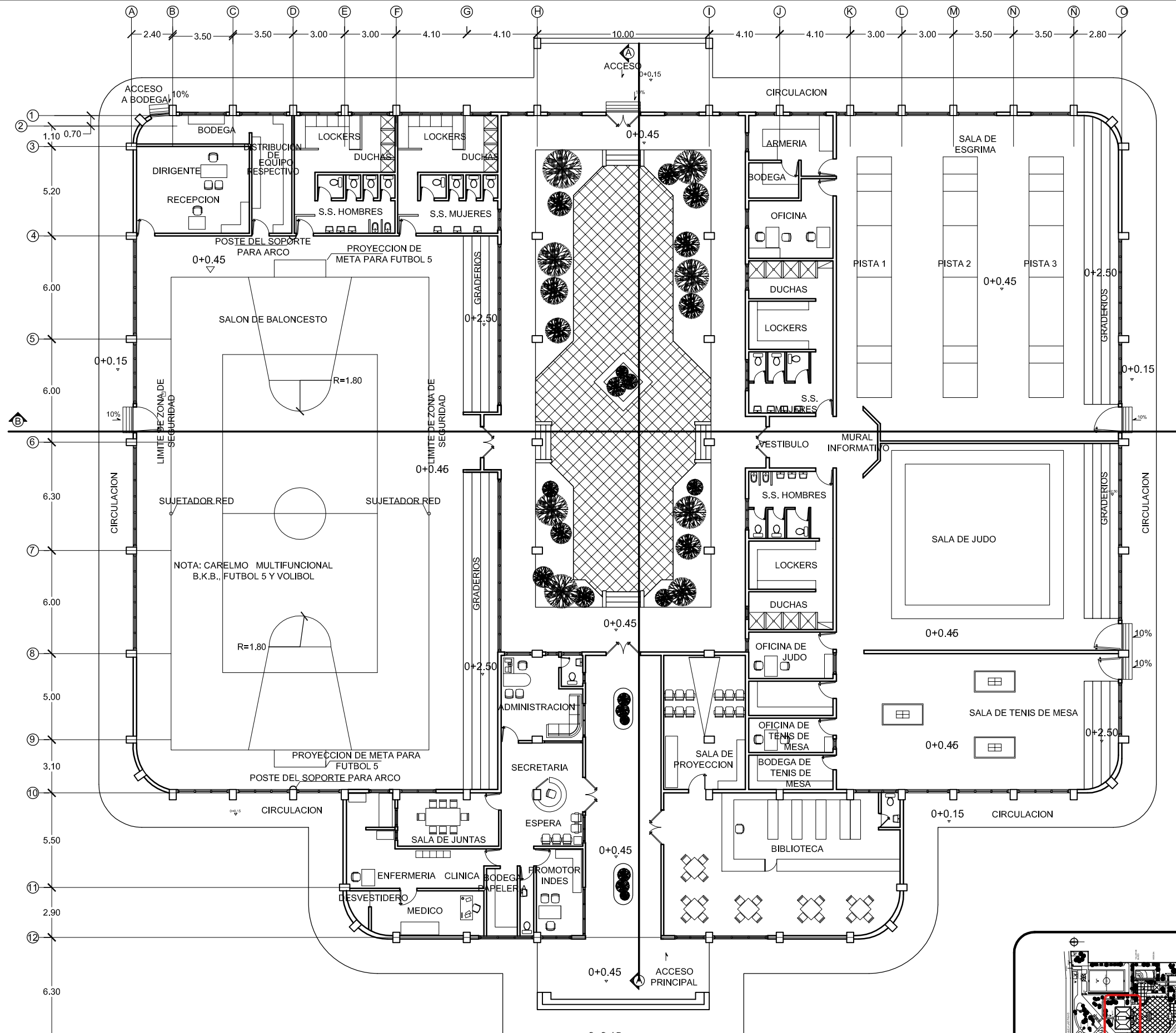

UNIVERSIDAD DE EL SALVADOR
 FACULTAD DE INGENIERIA Y ARQUITECTURA
 ESCUELA DE ARQUITECTURA
 TRABAJO DE GRADUACION

ANTEPROYECTO ARQUITECTONICO
 DEL COMPLEJO DEPORTIVO PARA LA
 COMUNIDAD MONTES DE SAN BARTOLO III,
 SOYAPANGO

CONTENIDO:
 -PLANTA DE EDIFICIO
 DE USOS MULTIPLES

PRESENTA:
 MARIA ELIZABETH
 REYES MARTINEZ

HOJA:
6B/21

ESCALA:
 1:250
 FECHA:
 MAYO 2006

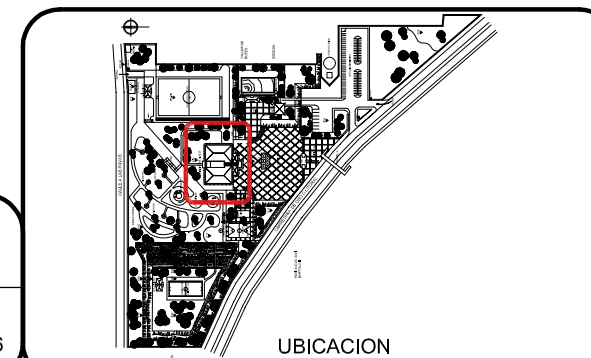

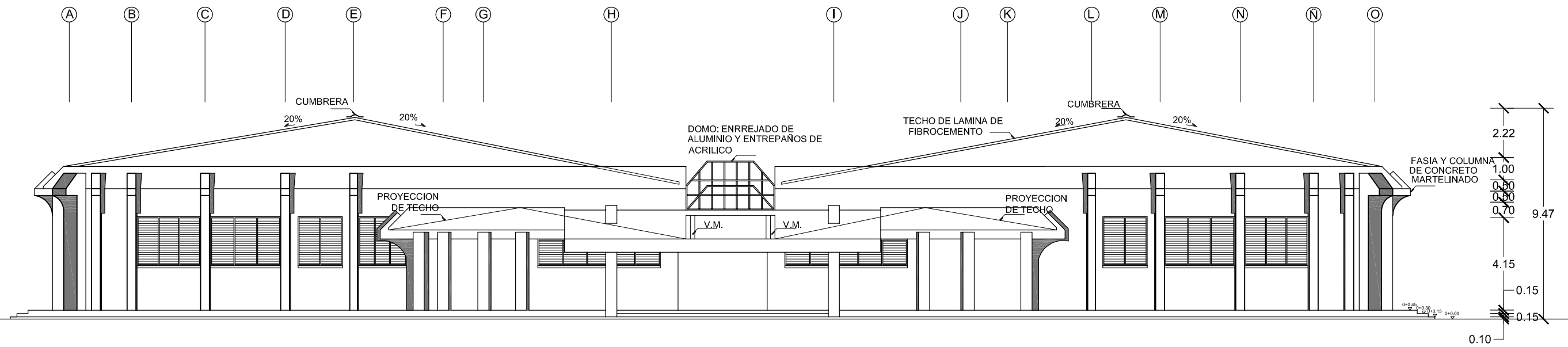

ELEVACION SUR
ESC. 1:200

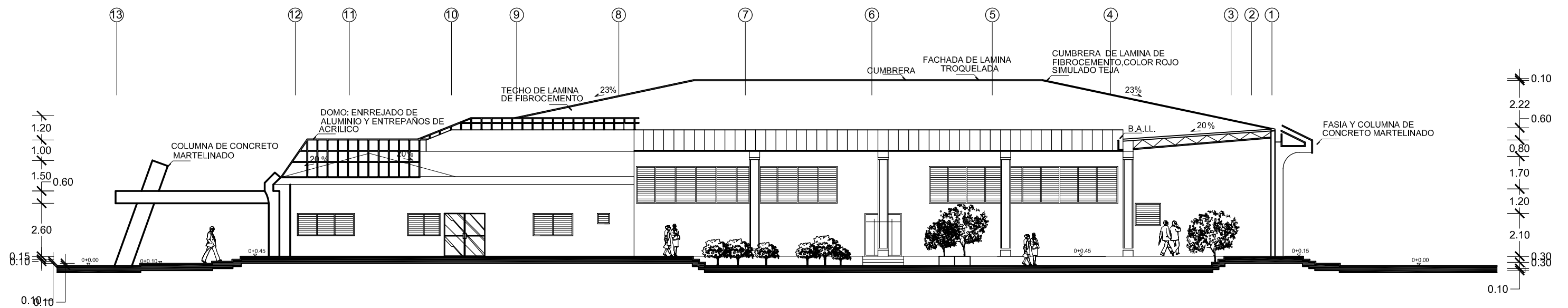

SECCION A-A
ESC. 1:200

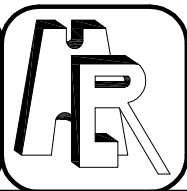
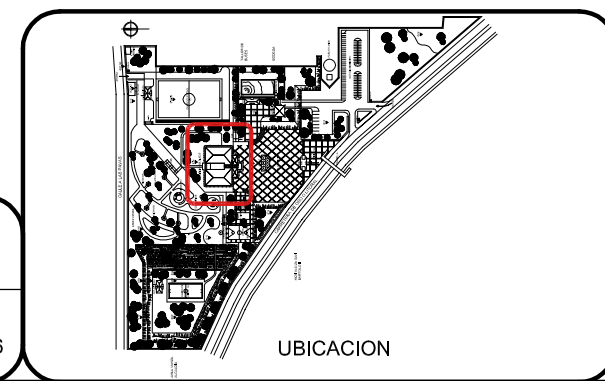

UNIVERSIDAD DE EL SALVADOR
FACULTAD DE INGENIERIA Y ARQUITECTURA
ESCUELA DE ARQUITECTURA
TRABAJO DE GRADUACION

ANTEPROYECTO ARQUITECTONICO
DEL COMPLEJO DEPORTIVO PARA LA
COMUNIDAD MONTES DE SAN BARTOLO III,
SOYAPANGO

CONTENIDO:
-PLANTA DE EDIFICIO
DE USOS MULTIPLES

PRESENTA:
MARIA ELIZABETH
REYES MARTINEZ

HOJA:
7A/21

ESCALA:
1:200
FECHA:
MAYO 2006

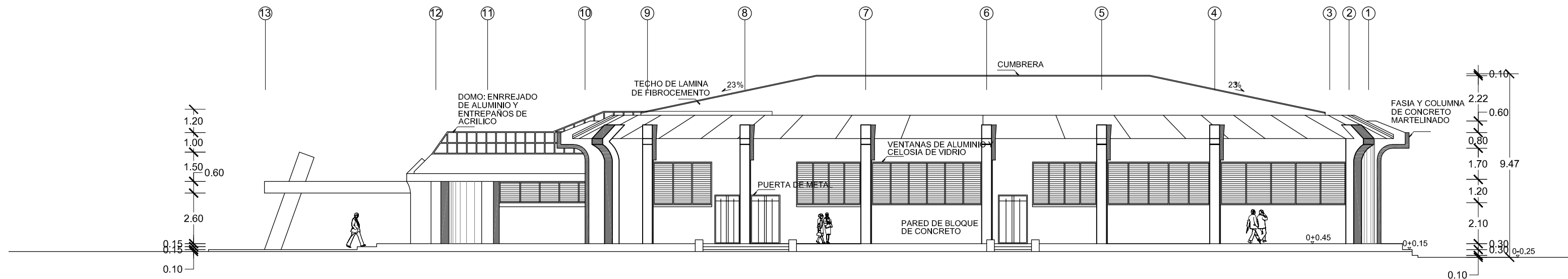

ELEVACION ORIENTE
ESC.1:200

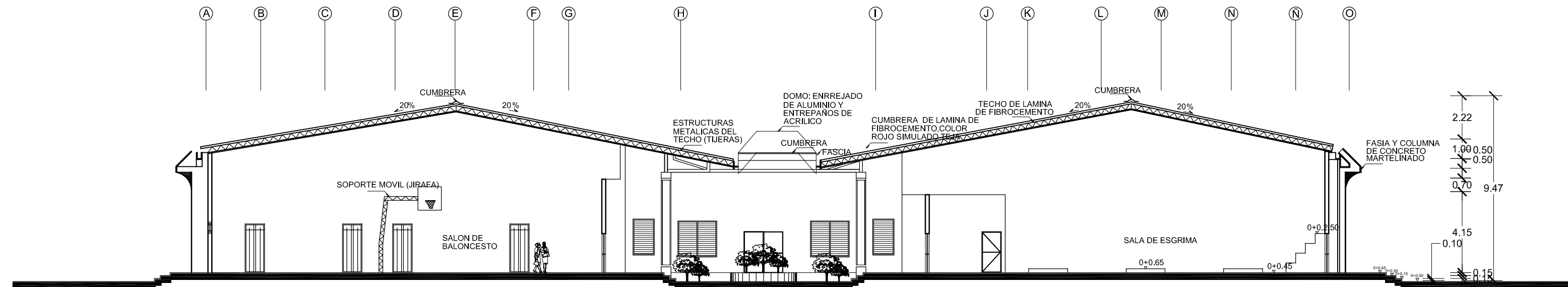

SECCION B-B
ESC.1:200

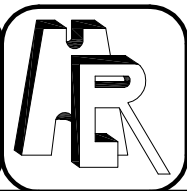
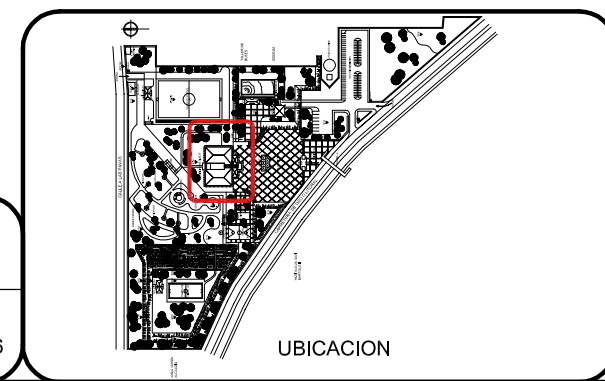

UNIVERSIDAD DE EL SALVADOR
FACULTAD DE INGENIERIA Y ARQUITECTURA
ESCUELA DE ARQUITECTURA
TRABAJO DE GRADUACION

ANTEPROYECTO ARQUITECTONICO
DEL COMPLEJO DEPORTIVO PARA LA
COMUNIDAD MONTES DE SAN BARTOLO III,
SOYAPANGO

CONTENIDO:
-PLANTA DE EDIFICIO
DE USOS MULTIPLES

PRESENTA:
MARIA ELIZABETH
REYES MARTINEZ

HOJA:
7B/21
ESCALA:
1:200
FECHA:
MAYO 2006

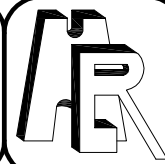
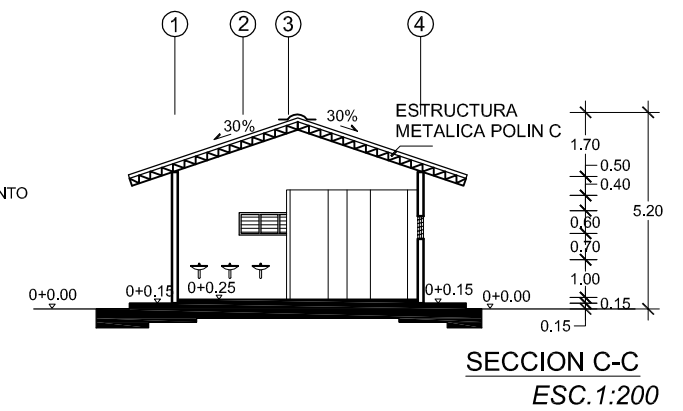
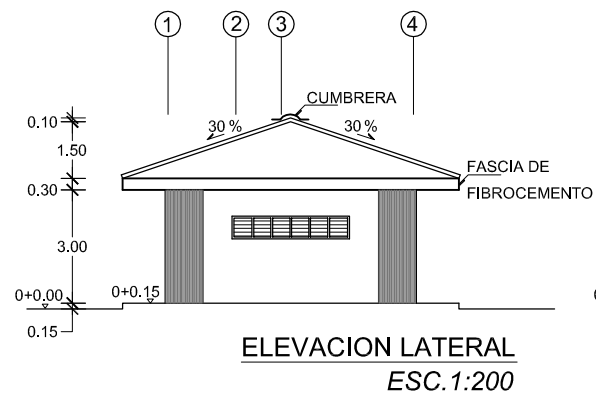
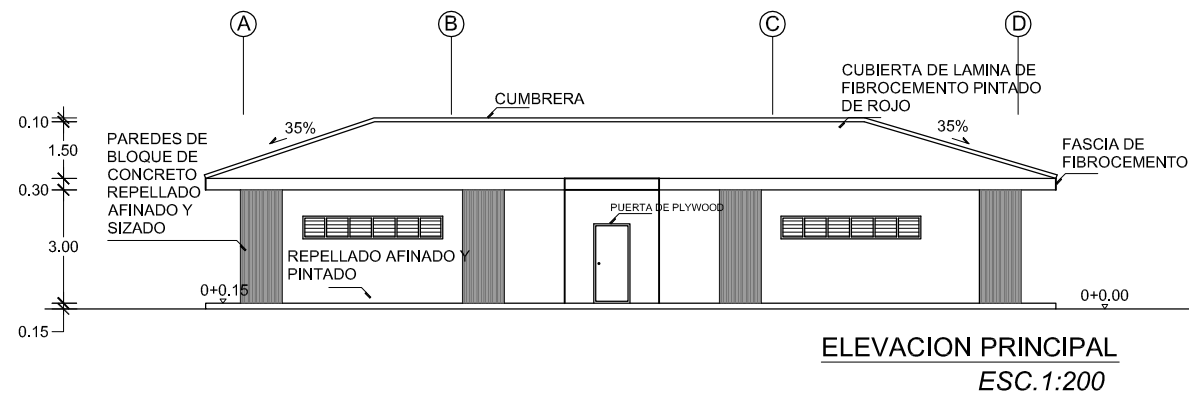
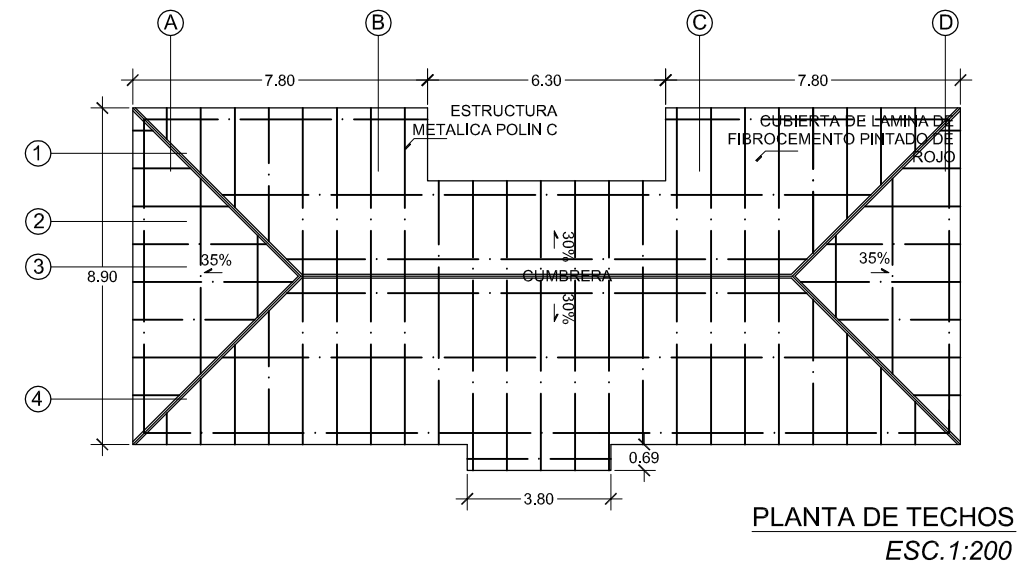
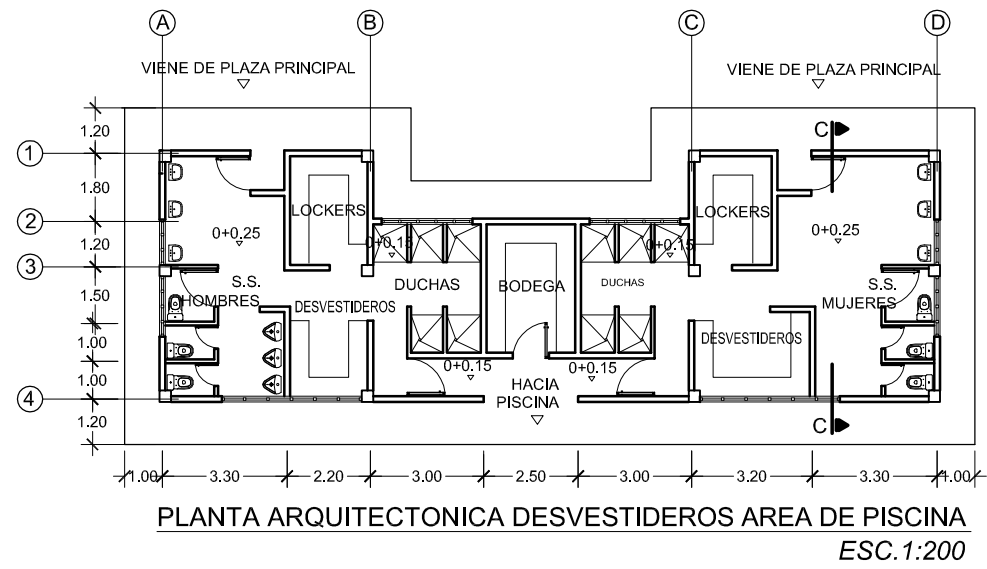

UNIVERSIDAD DE EL SALVADOR
FACULTAD DE INGENIERIA Y ARQUITECTURA
ESCUELA DE ARQUITECTURA
TRABAJO DE GRADUACION

ANTEPROYECTO ARQUITECTONICO
DEL COMPLEJO DEPORTIVO PARA LA
COMUNIDAD MONTES DE SAN BARTOLO III,
SOYAPANGO

CONTENIDO:
- DESVESTIDEROS
PISCINA

PRESENTA:
MARIA ELIZABETH
REYES MARTINEZ

HOJA:
8/21
ESCALA:
1:200
FECHA:
MAYO 2006

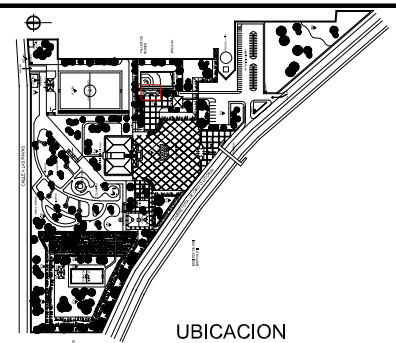

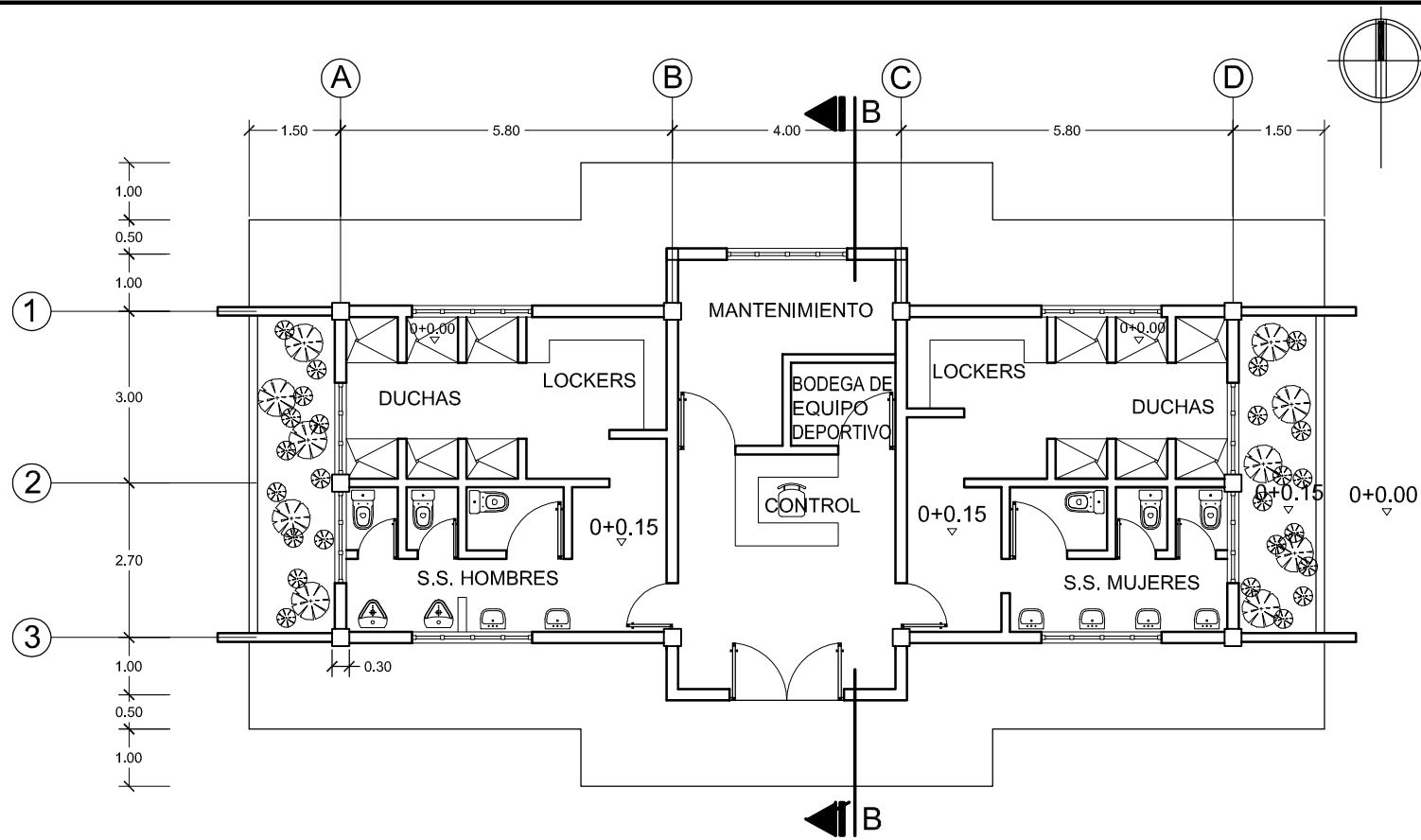

PLANTA ARQUITECTONICA DESVESTIDEROS GENERALES

ESC.1:125

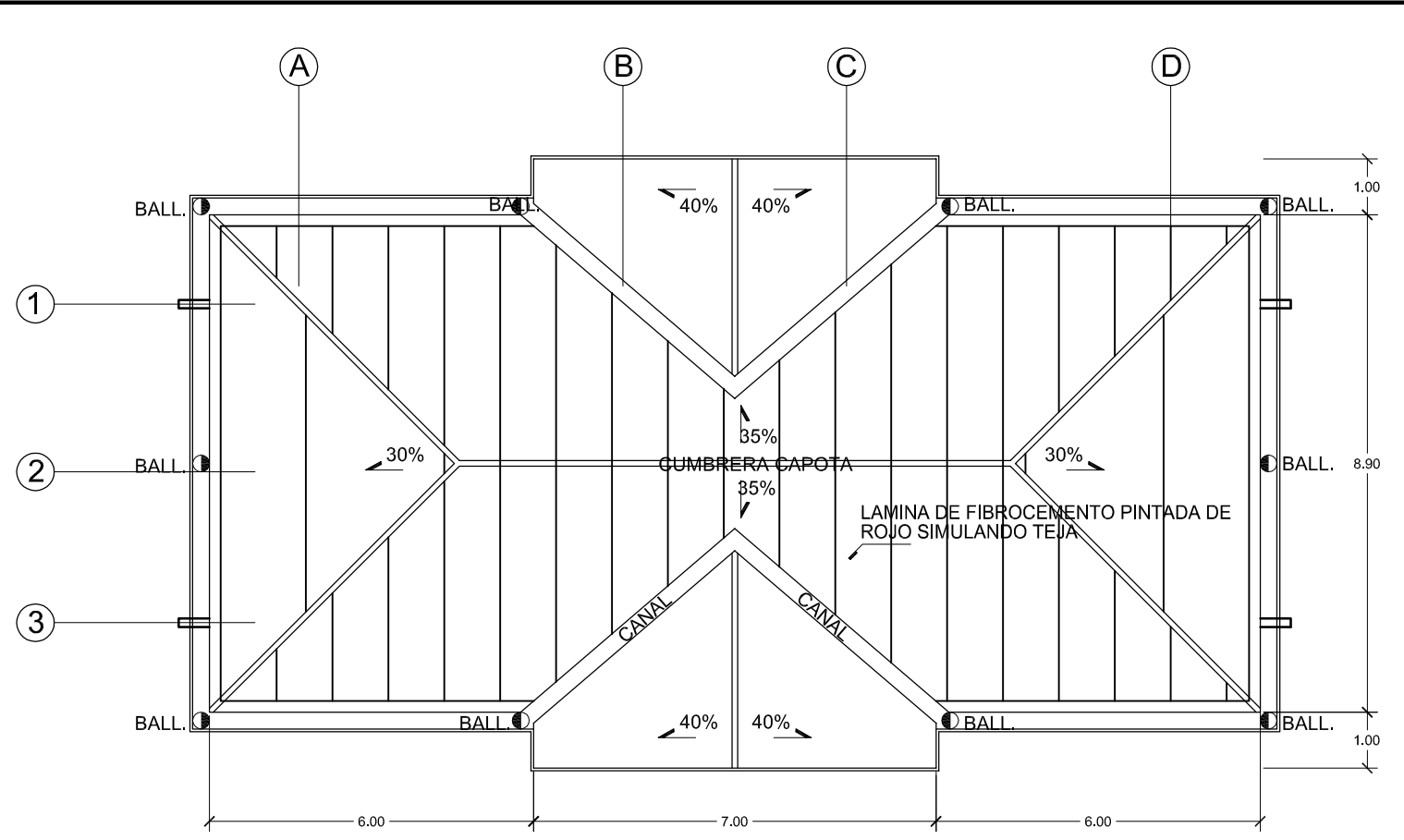

PLANTA DE TECHO

ESC.1:125

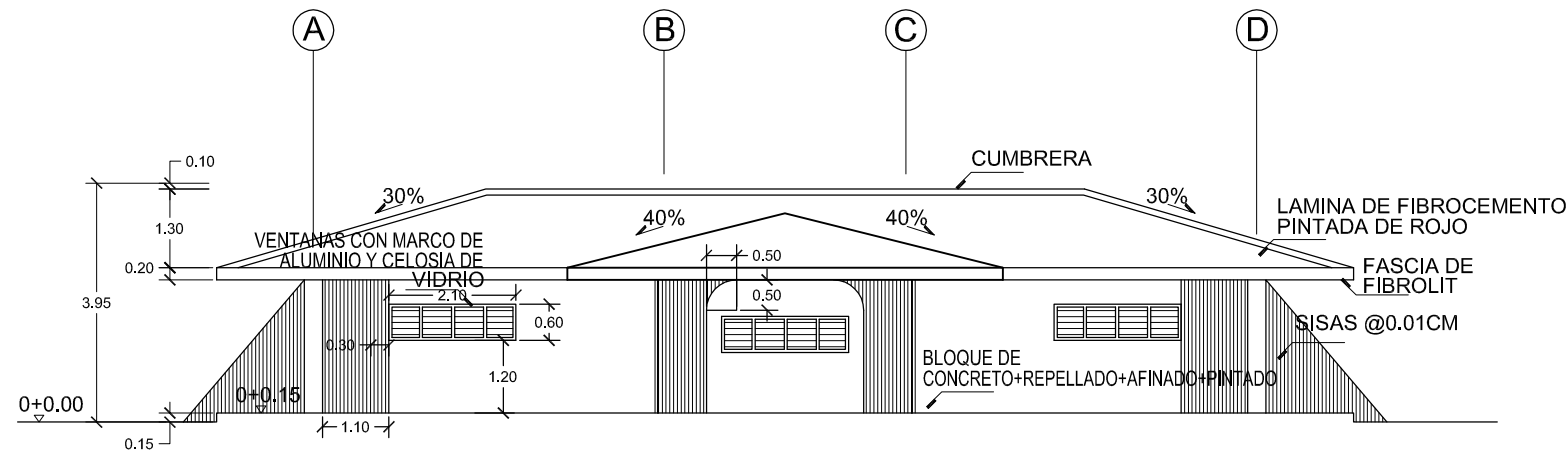

ELEVACION NORTE

ESC.1:125

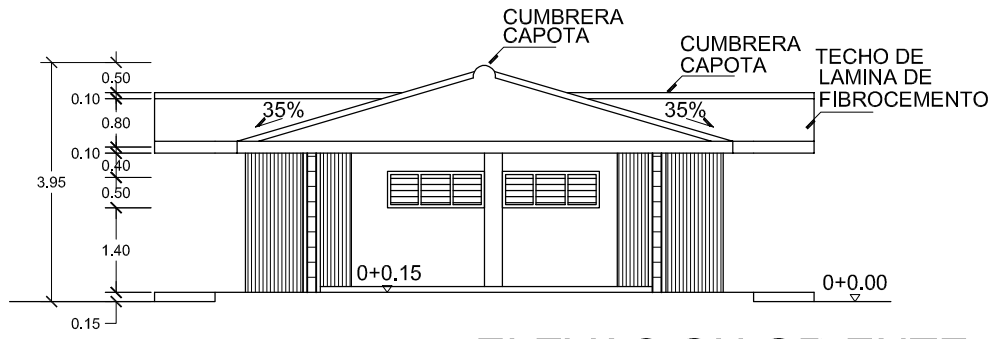

ELEVACION ORIENTE

ESC.1:125

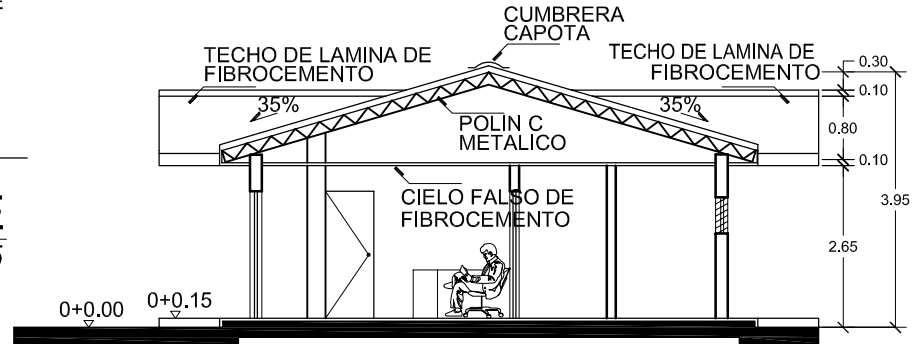

SECCION B-B

ESC.1:125

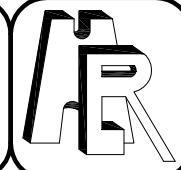
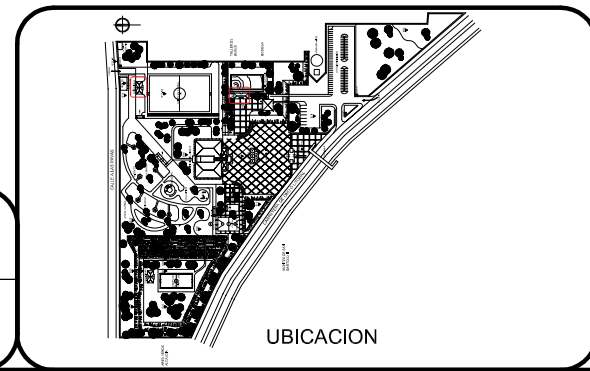

UNIVERSIDAD DE EL SALVADOR
FACULTAD DE INGENIERIA Y ARQUITECTURA
ESCUELA DE ARQUITECTURA
TRABAJO DE GRADUACION

ANTEPROYECTO ARQUITECTONICO
DEL COMPLEJO DEPORTIVO PARA LA
COMUNIDAD MONTES DE SAN BARTOLO III,
SOYAPANGO

CONTENIDO:
- DESVESTIDEROS
GENERAL

PRESENTA:
MARIA ELIZABETH
REYES MARTINEZ

HOJA:
9/21

ESCALA:
1:125
FECHA:
MAYO 2006

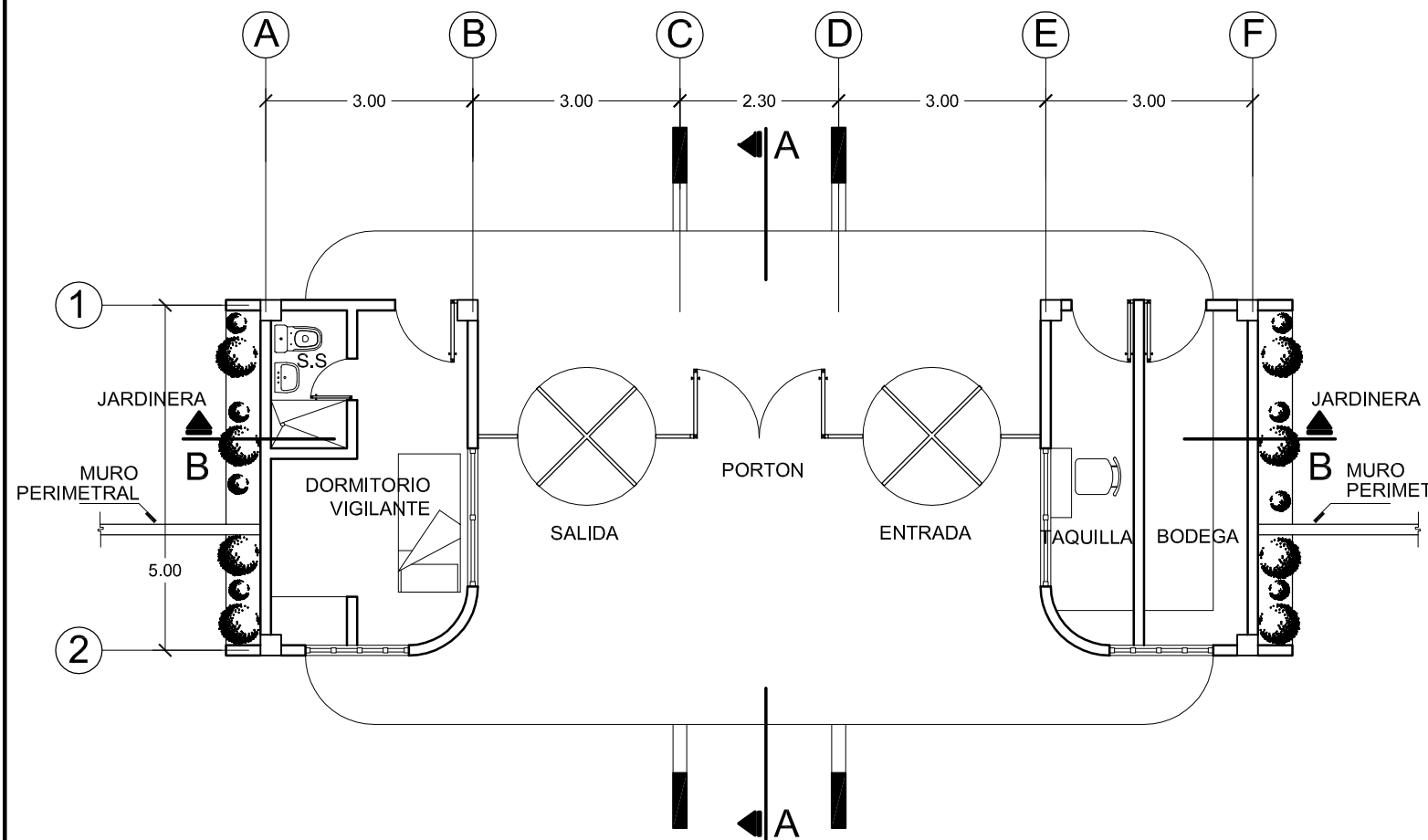

PLANTA ARQUITECTONICA ACCESO PRINCIPAL

ESC.1:100

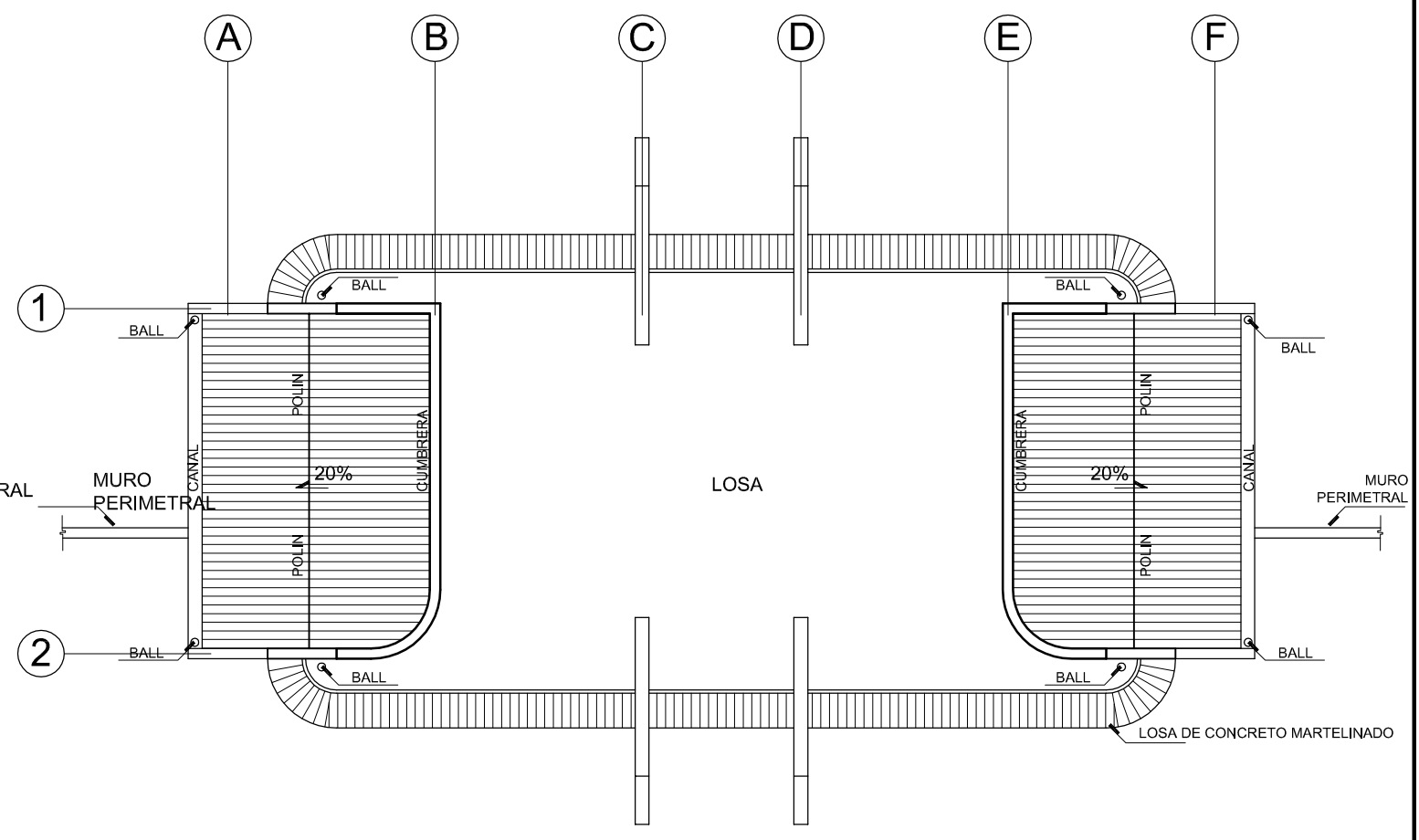

PLANTA DE TECHOS

ESC.1:100



UNIVERSIDAD DE EL SALVADOR
FACULTAD DE INGENIERIA Y ARQUITECTURA
ESCUELA DE ARQUITECTURA
TRABAJO DE GRADUACION

ANTEPROYECTO ARQUITECTONICO
DEL COMPLEJO DEPORTIVO PARA LA
COMUNIDAD MONTES DE SAN BARTOLO III,
SOYAPANGO

CONTENIDO:
- ACCESO
PRINCIPAL

PRESENTA:
MARIA ELIZABETH
REYES MARTINEZ

HOJA:
10A/21

ESCALA:
1:100
FECHA:
MAYO 2006



UBICACION

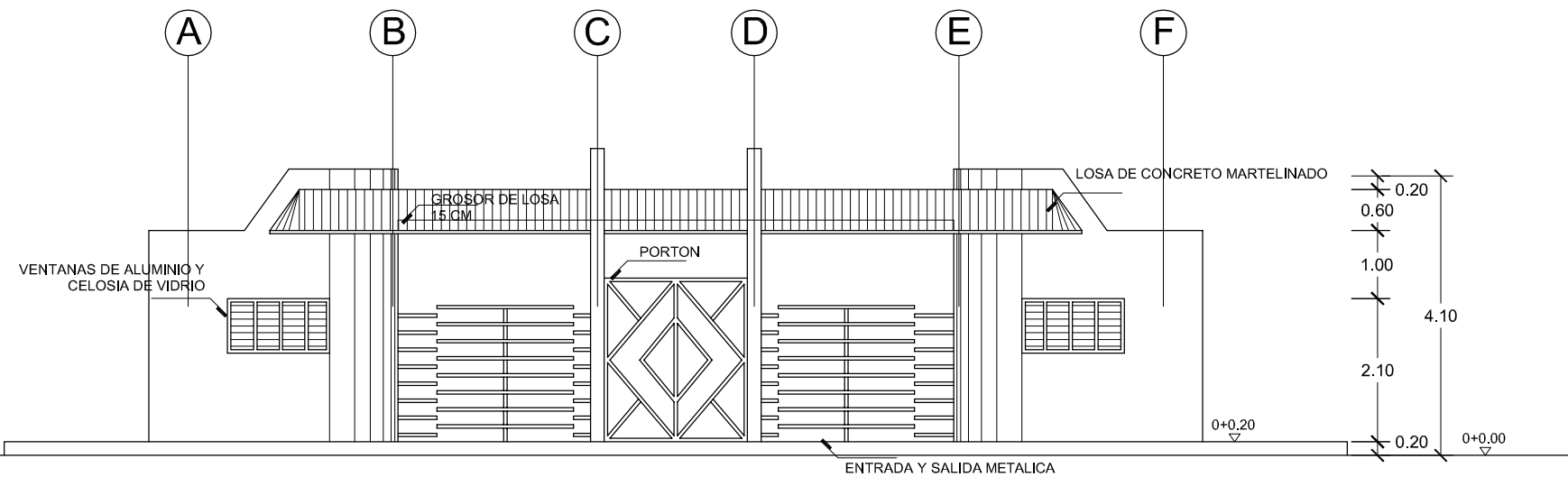

ELEVACION PRINCIPAL
ESC.1:100

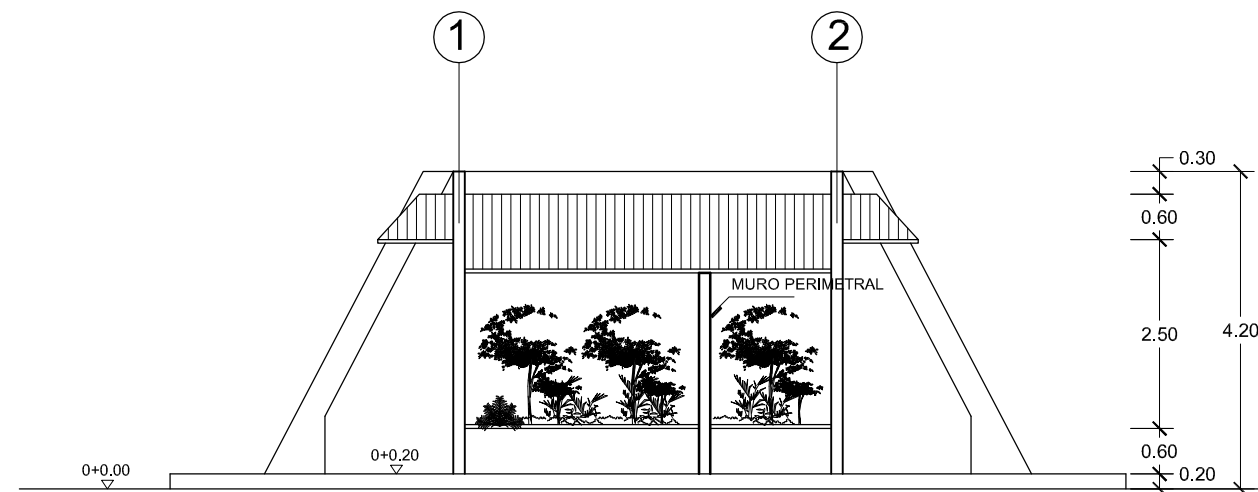

ELEVACION LATERAL
ESC.1:100

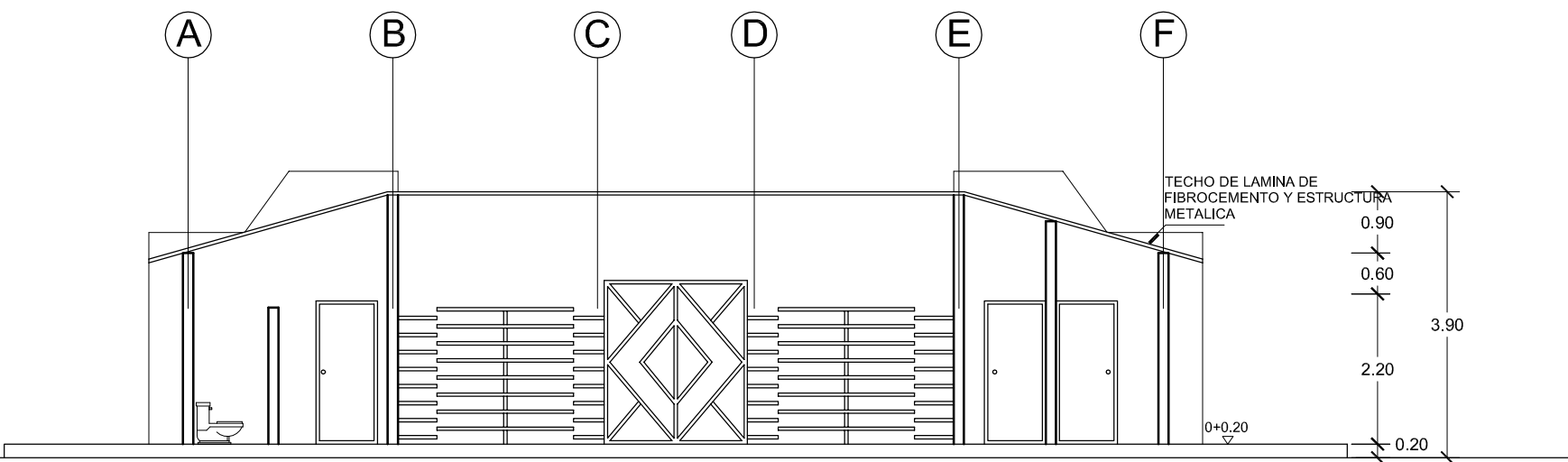

SECCION B-B
ESC.1:100

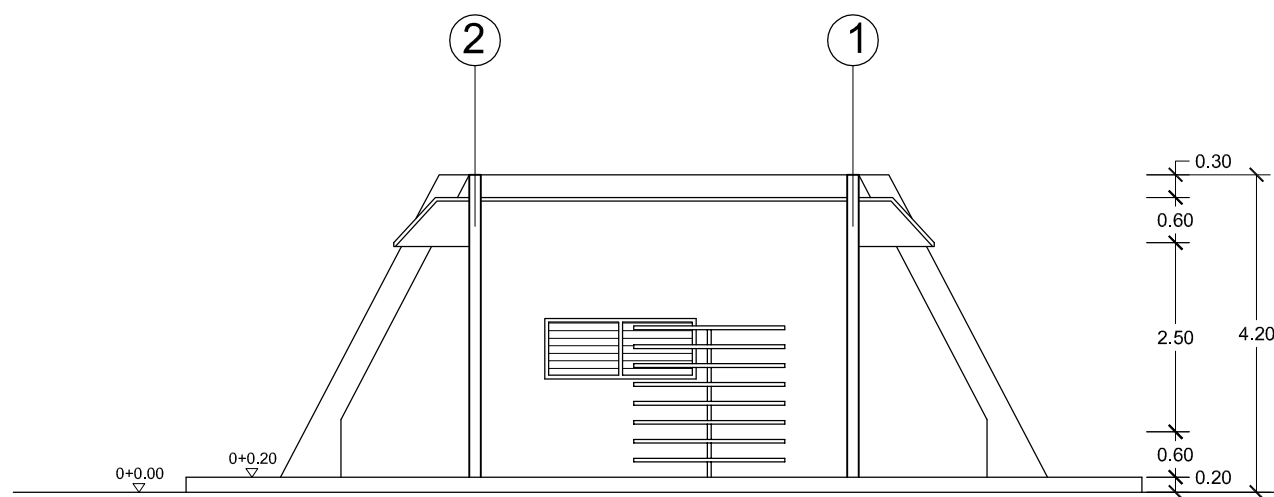

SECCION A-A
ESC.1:100

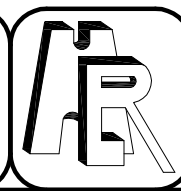
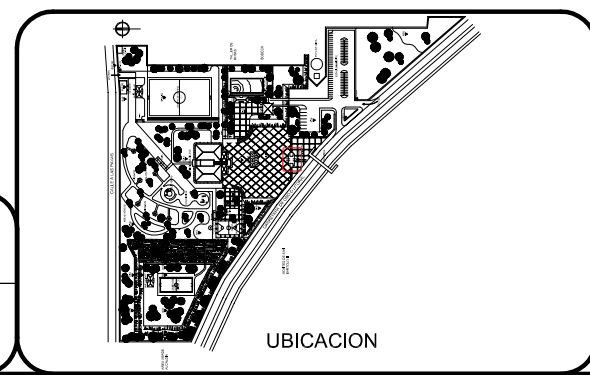

UNIVERSIDAD DE EL SALVADOR
FACULTAD DE INGENIERIA Y ARQUITECTURA
ESCUELA DE ARQUITECTURA
TRABAJO DE GRADUACION

ANTEPROYECTO ARQUITECTONICO
DEL COMPLEJO DEPORTIVO PARA LA
COMUNIDAD MONTES DE SAN BARTOLO III,
SOYAPANGO

CONTENIDO:
- ACCESO
PRINCIPAL

PRESENTA:
MARIA ELIZABETH
REYES MARTINEZ

HOJA:
10B/21

ESCALA:
1:100
FECHA:
MAYO 2006

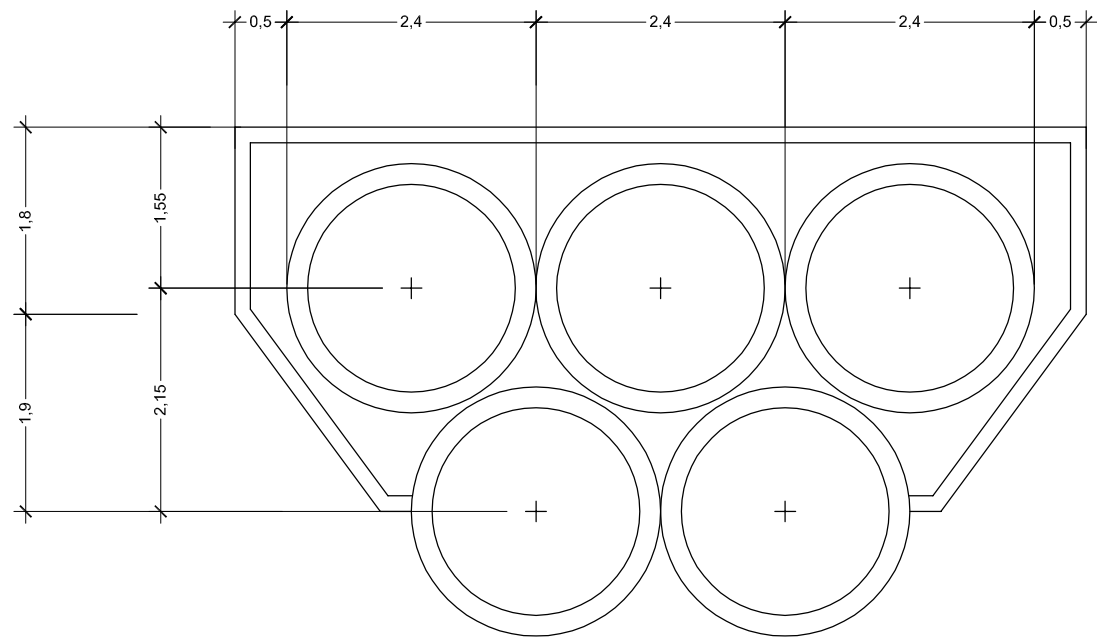

PLANTA DE BASES DE ASTAS

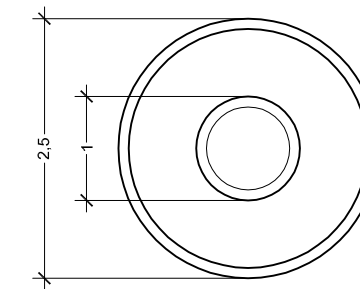

PLANTA DE PEBETERO

ESC.1:75

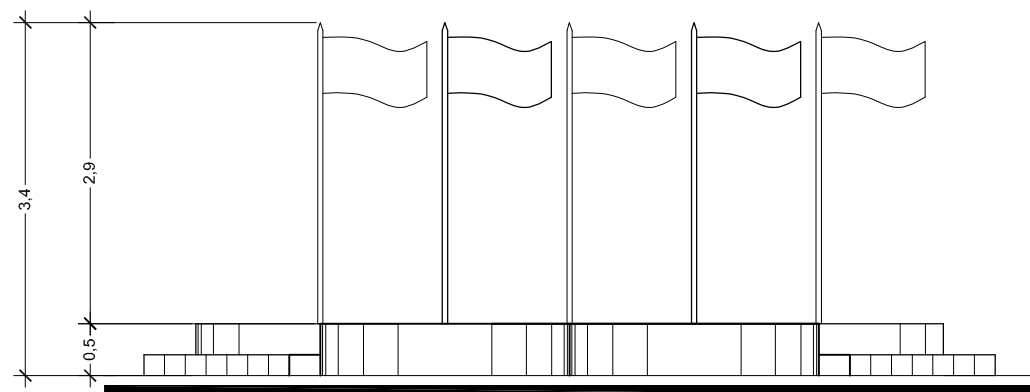

VISTA FRONTAL DE BASES DE ASTAS

ESC.1:75

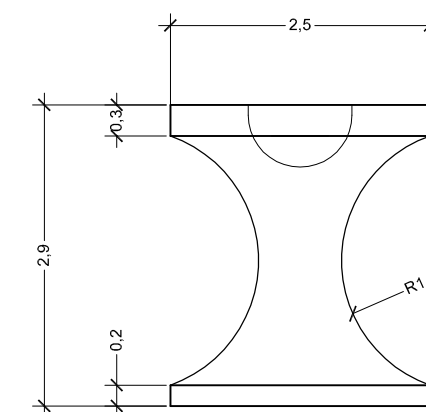

ELEVACION DE PEBETERO

ESC.1:75



UBICACION



UNIVERSIDAD DE EL SALVADOR
FACULTAD DE INGENIERIA Y ARQUITECTURA
ESCUELA DE ARQUITECTURA
TRABAJO DE GRADUACION

ANTEPROYECTO ARQUITECTONICO
DEL COMPLEJO DEPORTIVO PARA LA
COMUNIDAD MONTES DE SAN BARTOLO III,
SOYAPANGO

CONTENIDO:
- DETALLES
ASTAS Y PEBETEROS

PRESENTA:
MARIA ELIZABETH
REYES MARTINEZ

HOJA:
11/21

ESCALA:
1:75
FECHA:
MAYO 2006

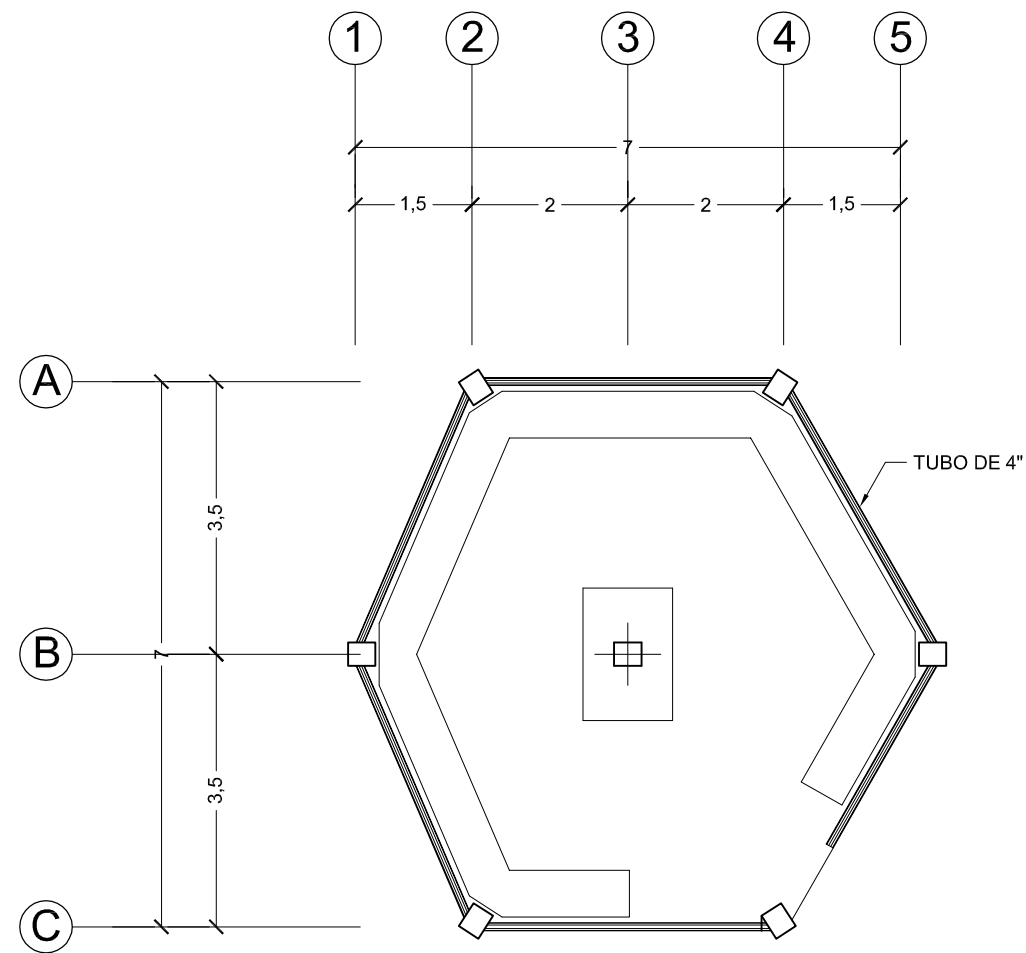

PLANTA ARQUITECTONICA TIPO DE KIOSKO

ESC.1:100

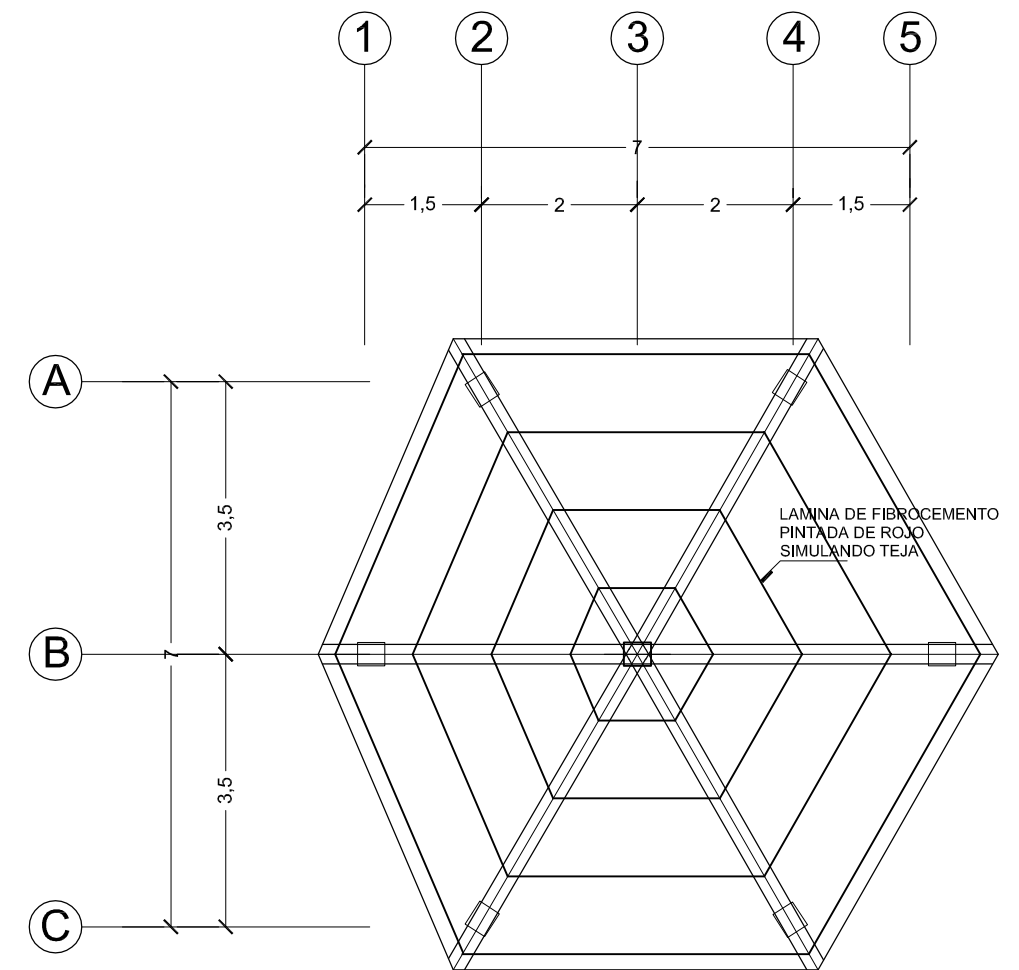

PLANTA DE TECHOS DE KIOSKO

ESC.1:100

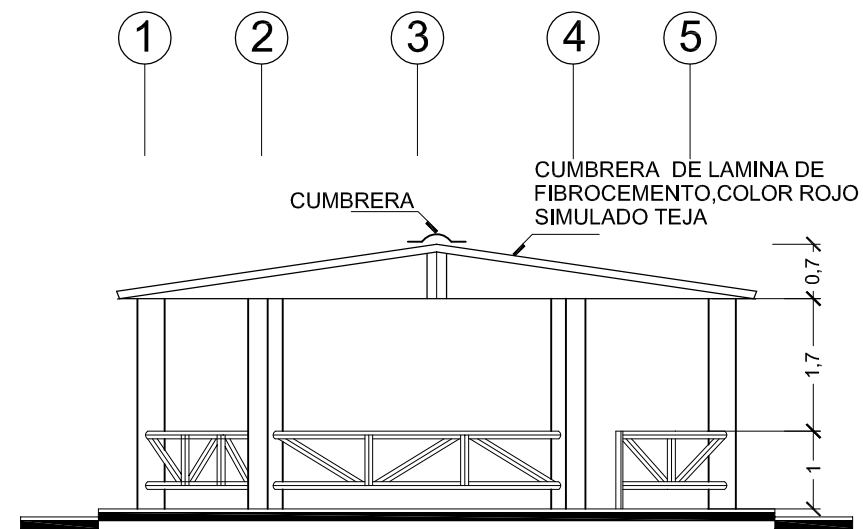

ELEVACION PRINCIPAL

ESC.1:100

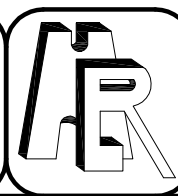
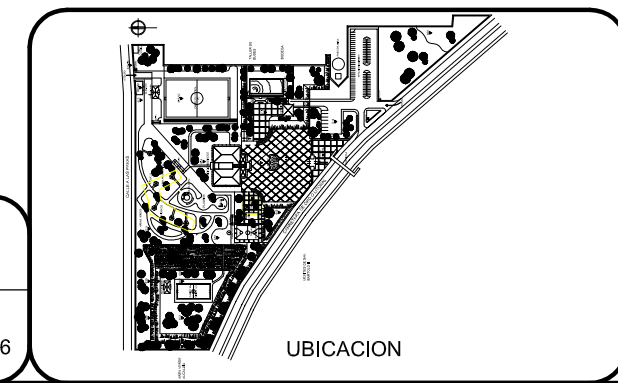

UNIVERSIDAD DE EL SALVADOR
FACULTAD DE INGENIERIA Y ARQUITECTURA
ESCUELA DE ARQUITECTURA
TRABAJO DE GRADUACION

ANTEPROYECTO ARQUITECTONICO
DEL COMPLEJO DEPORTIVO PARA LA
COMUNIDAD MONTES DE SAN BARTOLO III,
SOYAPANGO

CONTENIDO:
-DETALLES
KIOSKOS

PRESENTA:
MARIA ELIZABETH
REYES MARTINEZ

HOJA:
12/21

ESCALA:
1:100
FECHA:
MAYO 2006

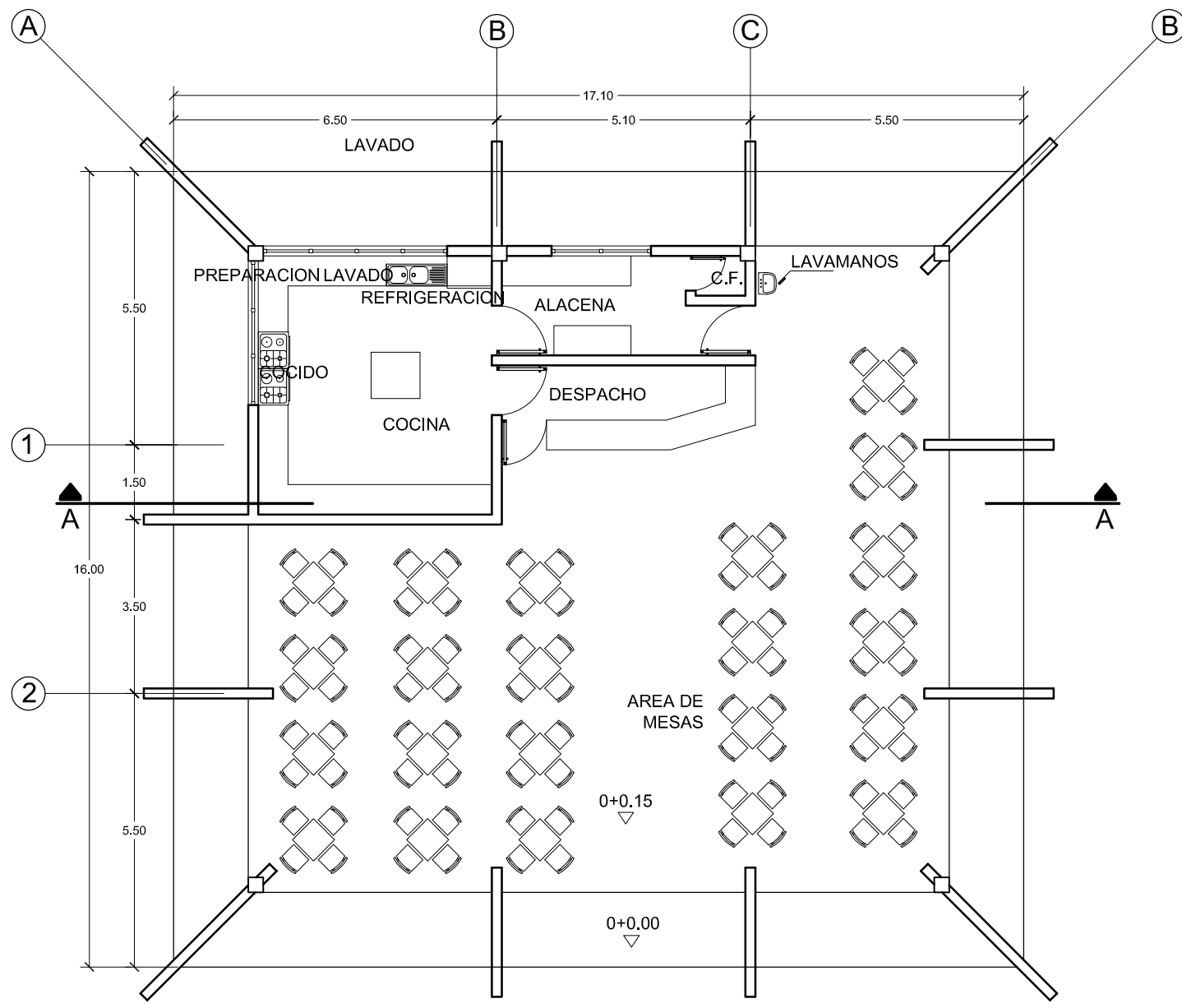

PLANTA ARQUITECTONICA CAFETERIA

ESC.1:125

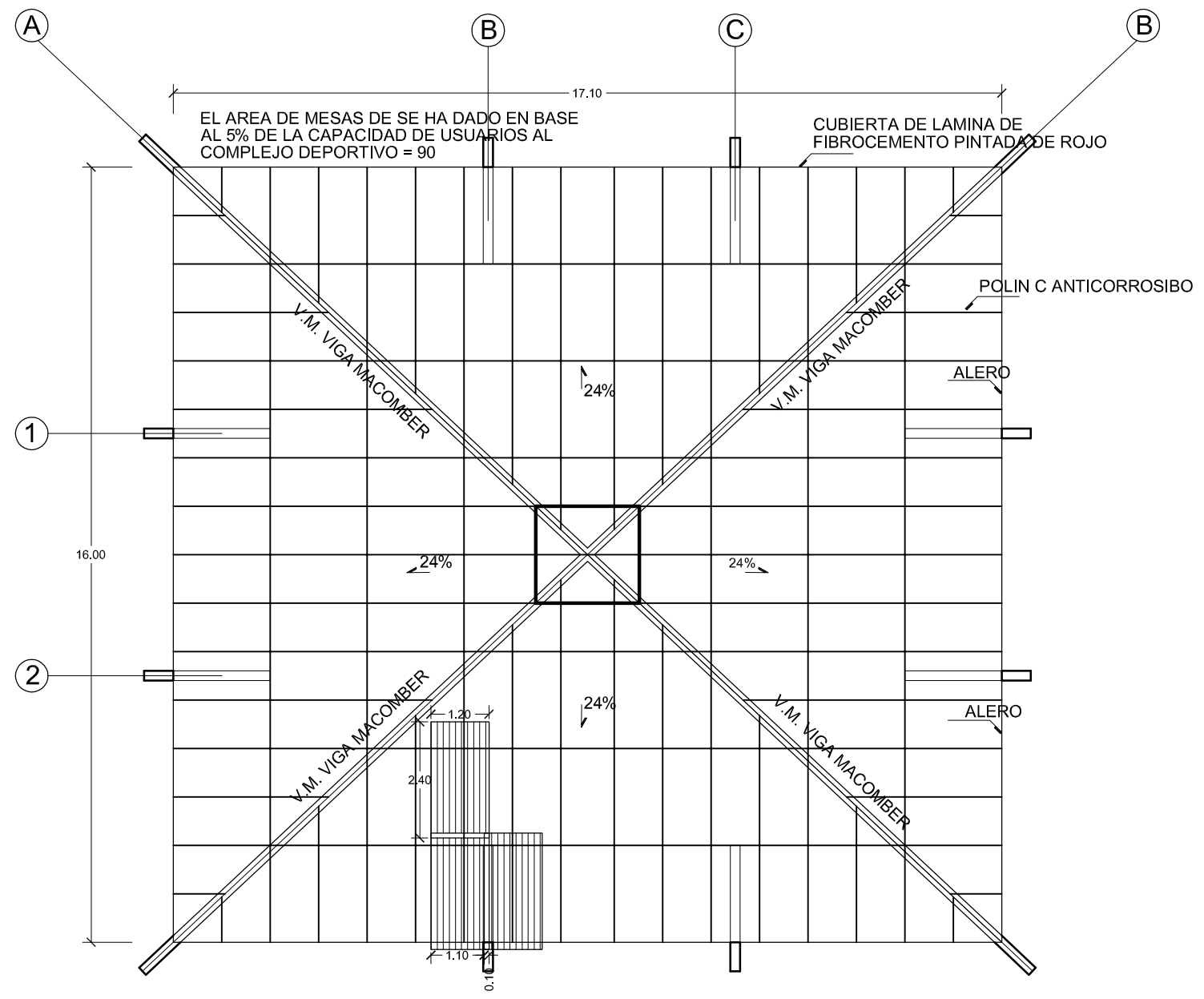

PLANTA DE TECHO

ESC.1:125

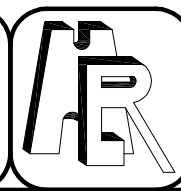
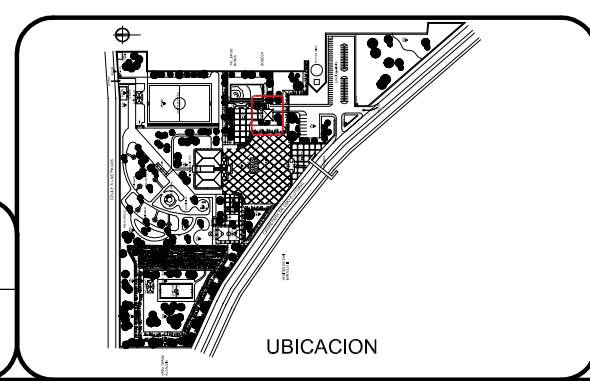

UNIVERSIDAD DE EL SALVADOR
 FACULTAD DE INGENIERIA Y ARQUITECTURA
 ESCUELA DE ARQUITECTURA
 TRABAJO DE GRADUACION

ANTEPROYECTO ARQUITECTONICO
 DEL COMPLEJO DEPORTIVO PARA LA
 COMUNIDAD MONTES DE SAN BARTOLO III,
 SOYAPANGO

CONTENIDO:
 - CAFETERIA

PRESENTA:
 MARIA ELIZABETH
 REYES MARTINEZ

HOJA:
13A/21

ESCALA:
 1:125
 FECHA:
 MAYO 2006

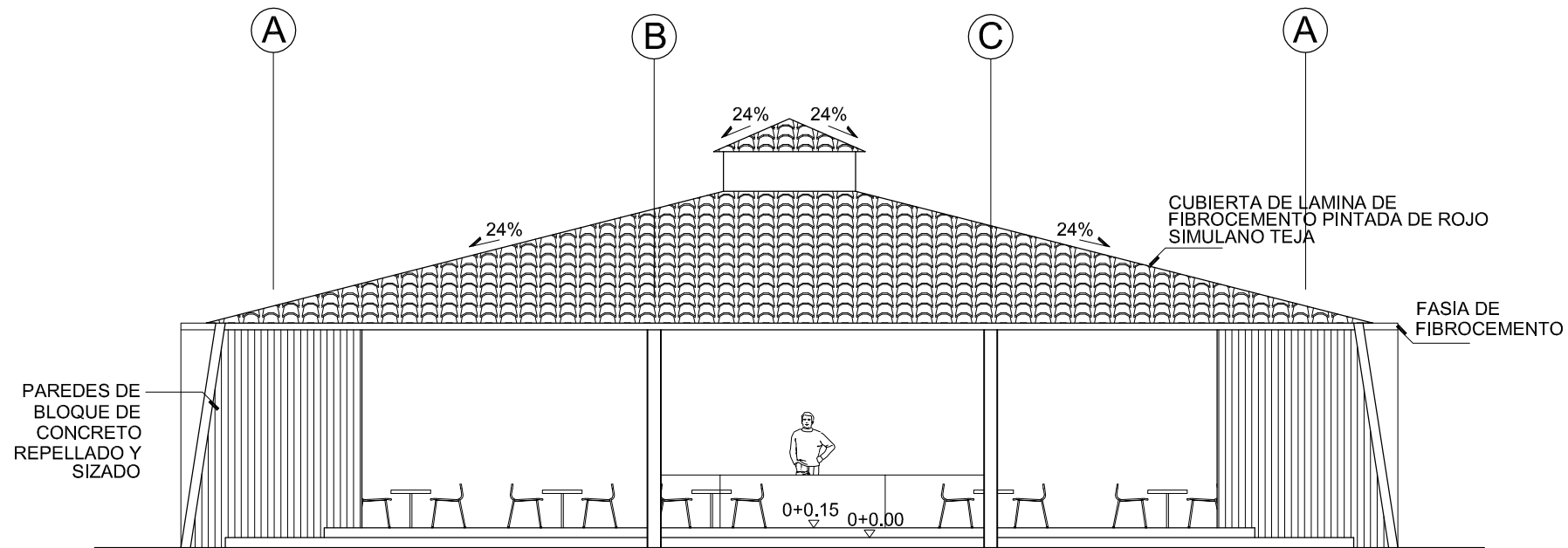

ELEVACION PRINCIPAL

ESC. 1:100

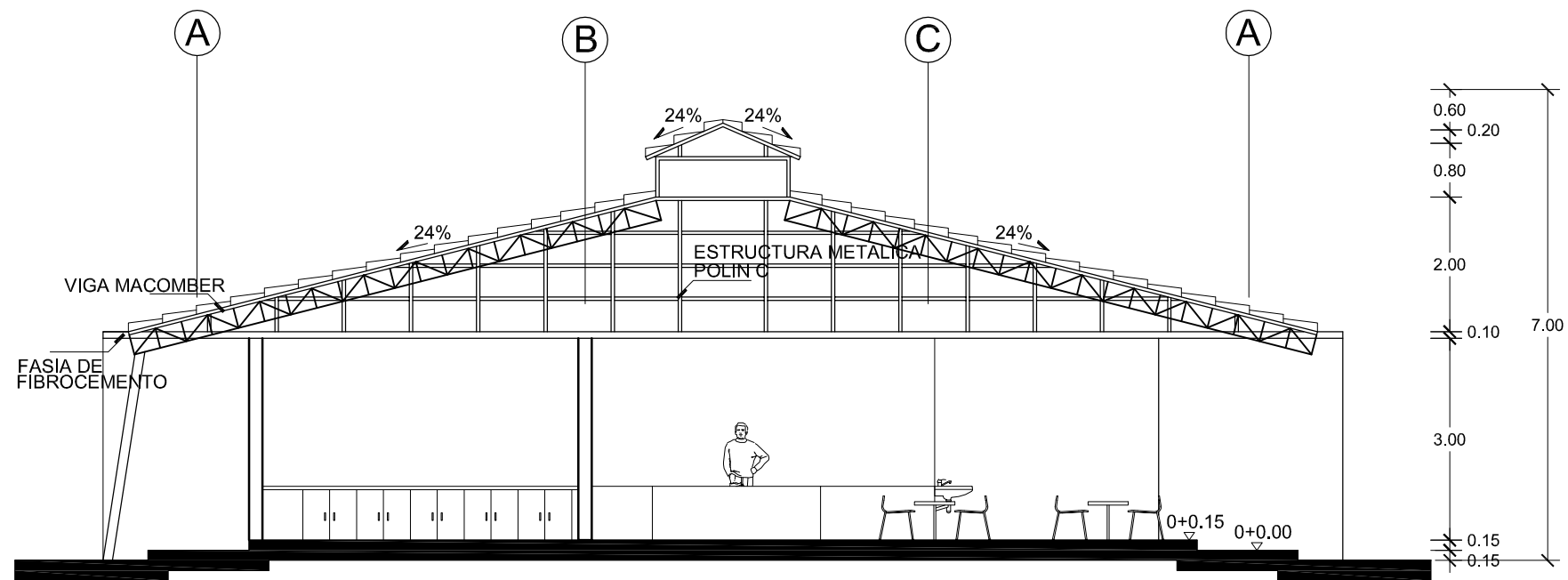

SECCION A-A

ESC. 1:100

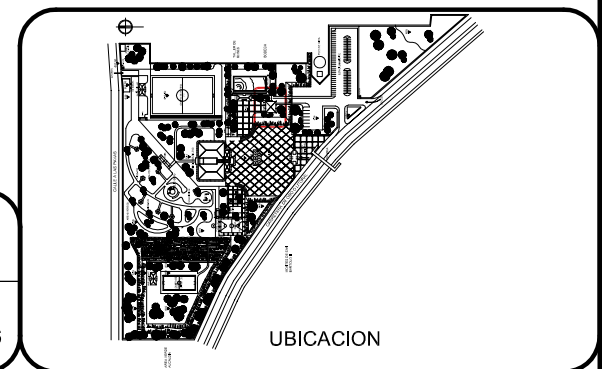

UNIVERSIDAD DE EL SALVADOR
FACULTAD DE INGENIERIA Y ARQUITECTURA
ESCUELA DE ARQUITECTURA
TRABAJO DE GRADUACION

ANTEPROYECTO ARQUITECTONICO
DEL COMPLEJO DEPORTIVO PARA LA
COMUNIDAD MONTES DE SAN BARTOLO III,
SOYAPANGO

CONTENIDO:
- CAFETERIA

PRESENTA:
MARIA ELIZABETH
REYES MARTINEZ

HOJA:
13B/21

ESCALA:
1:100
FECHA:
MAYO 2006

UBICACION

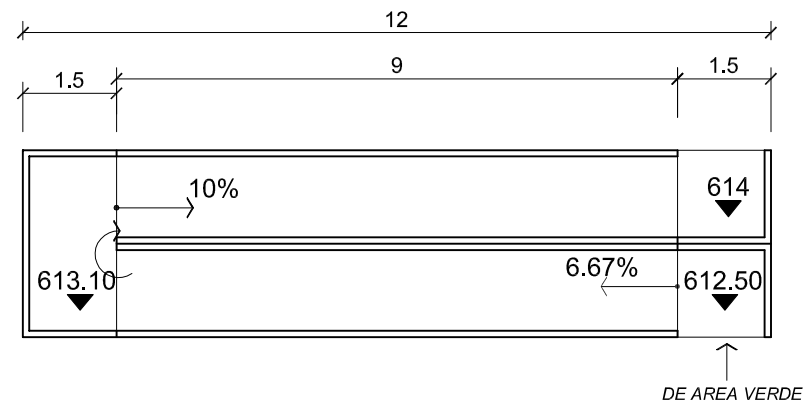

PLANTA ARQUITECTONICA RAMPA 1
ESC.1:125

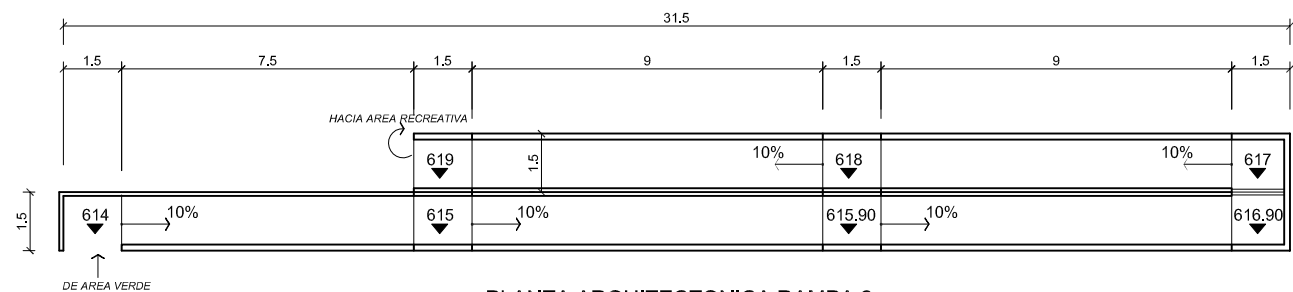

PLANTA ARQUITECTONICA RAMPA 2
ESC.1:200
ESC.1:200

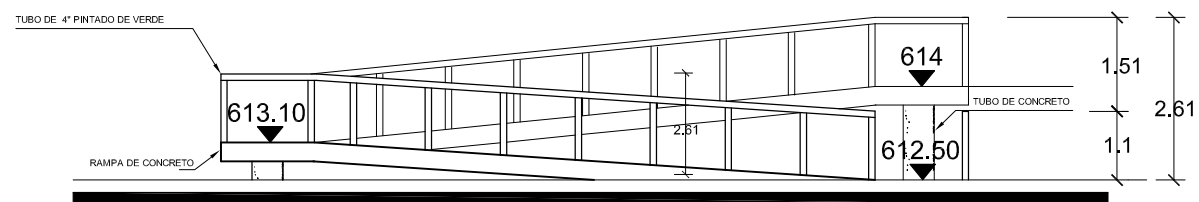

VISTA LATERAL RAMPA 1
ESC.1:125

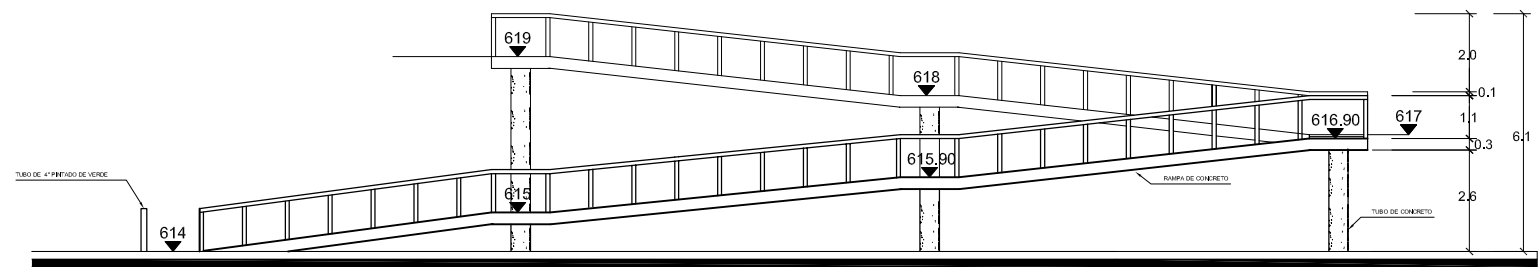

VISTA LATERAL RAMPA 2
ESC.1:200

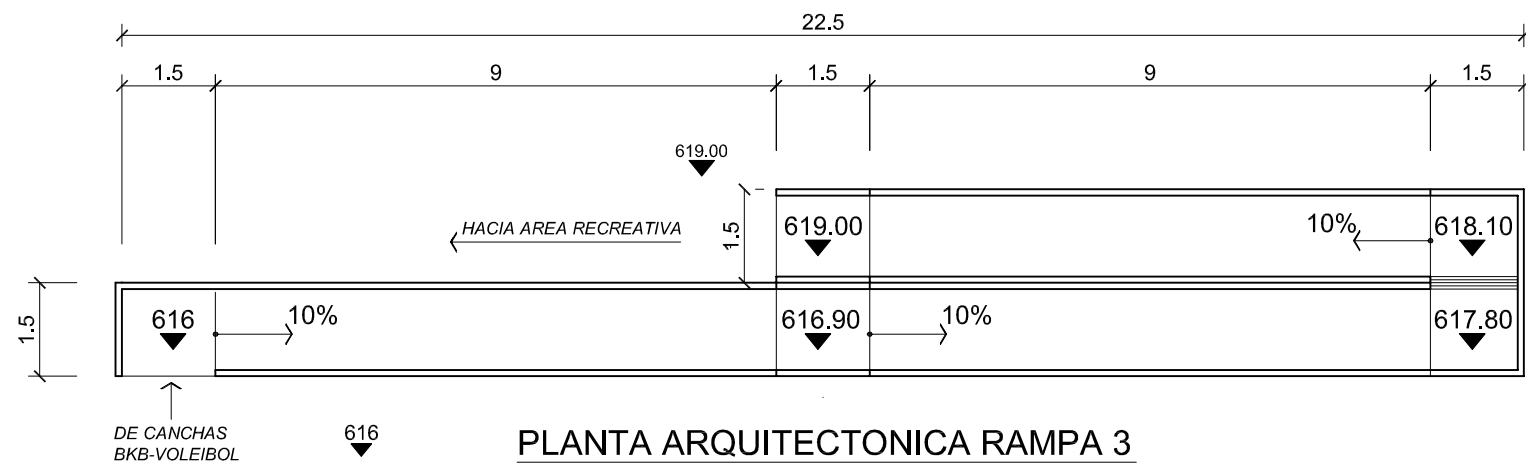

PLANTA ARQUITECTONICA RAMPA 3
ESC.1:125

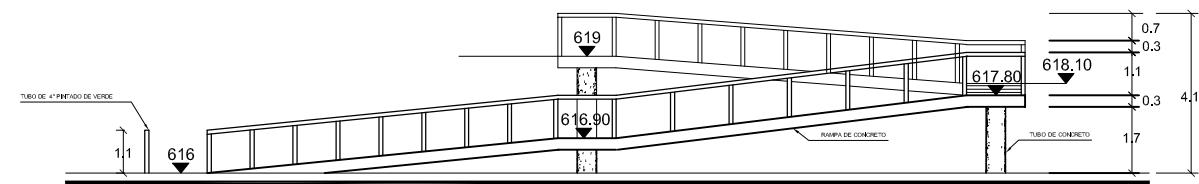

VISTA LATERAL RAMPA 3
ESC.1:200

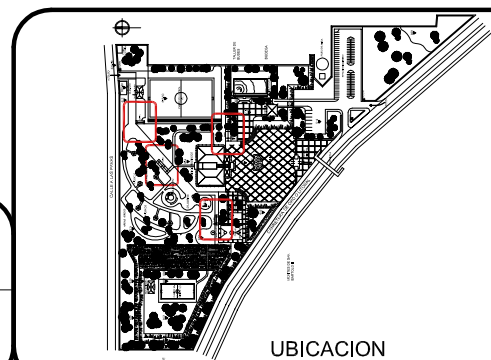

UBICACION



UNIVERSIDAD DE EL SALVADOR
FACULTAD DE INGENIERIA Y ARQUITECTURA
ESCUELA DE ARQUITECTURA
TRABAJO DE GRADUACION

ANTEPROYECTO ARQUITECTONICO
DEL COMPLEJO DEPORTIVO PARA LA
COMUNIDAD MONTES DE SAN BARTOLO III,
SOYAPANGO

CONTENIDO:
PLANTA ARQUITECTONICA RAMPA 1 Y 2
VISTA LATERAL RAMPA 1 Y 2
PLANTA ARQUITECTONICA RAMPA 3
VISTA LATERAL RAMPA 3

PRESENTA:
MARIA ELIZABETH
REYES MARTINEZ

HOJA:
14/21

ESCALA:
INDICADAS
FECHA:
MAYO 2006

PLANTA

Esc. 1:125

ELEVACION

Esc. 1:125

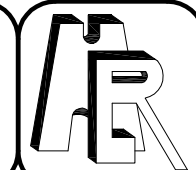
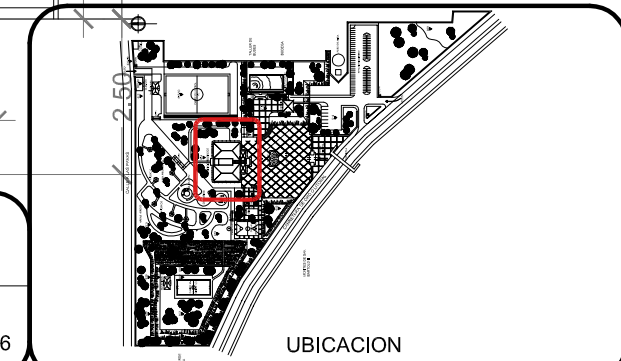
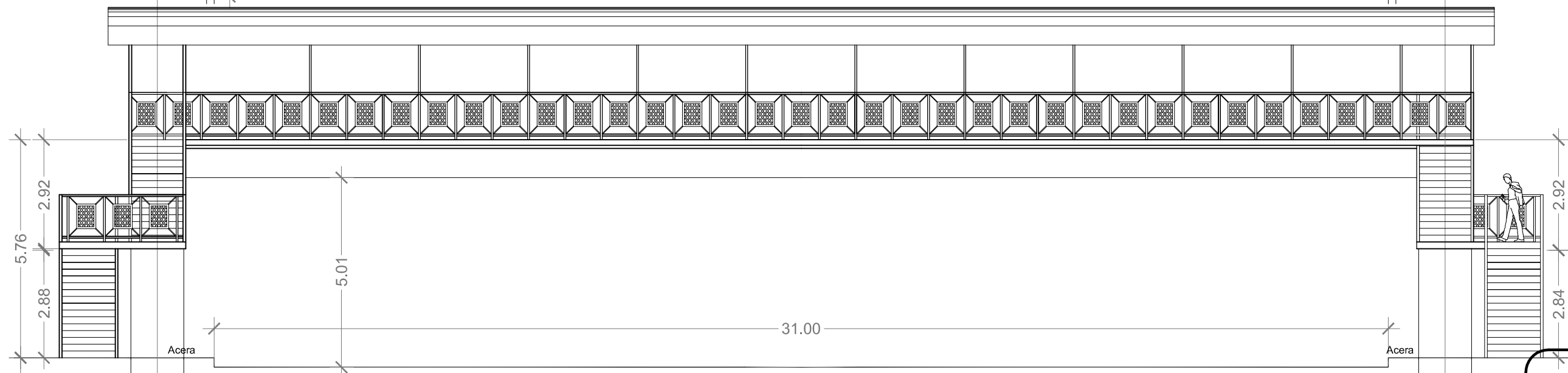
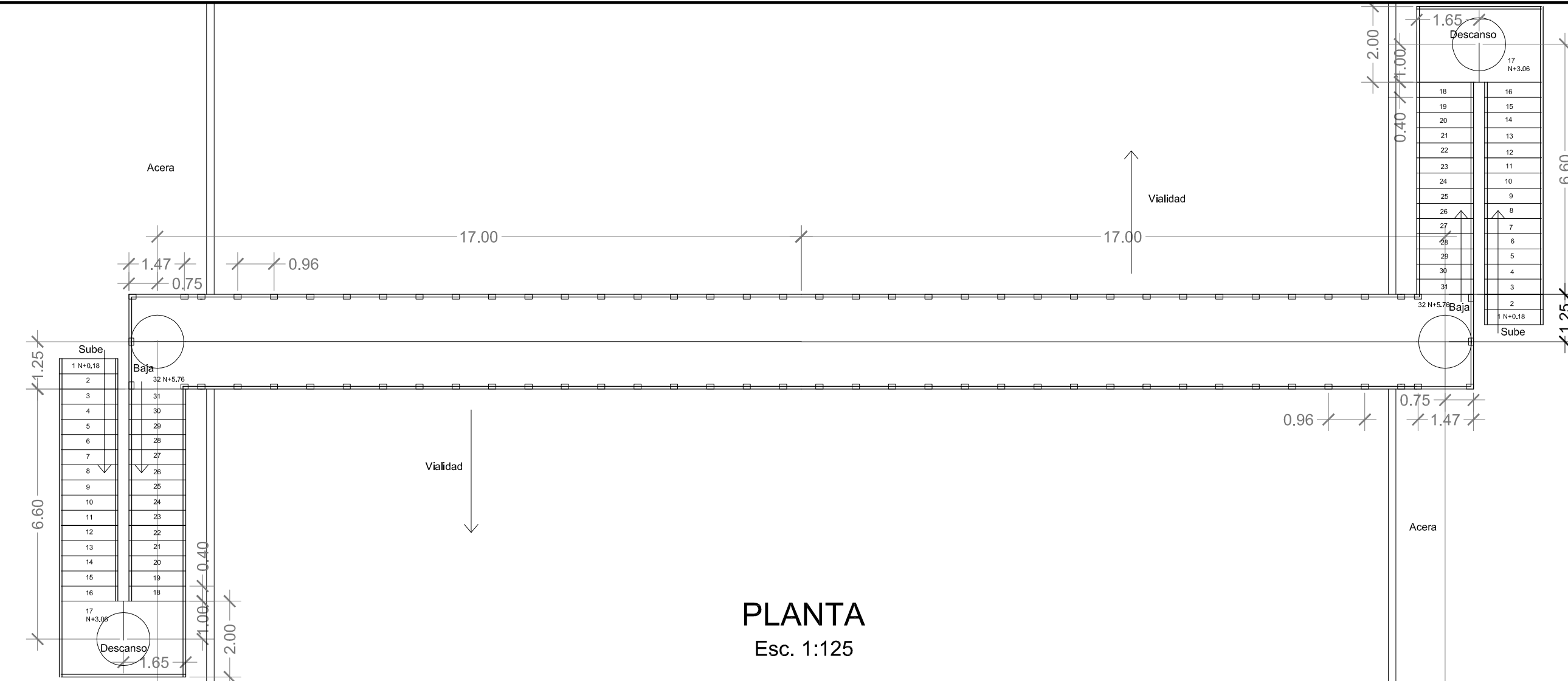

UNIVERSIDAD DE EL SALVADOR
 FACULTAD DE INGENIERIA Y ARQUITECTURA
 ESCUELA DE ARQUITECTURA
 TRABAJO DE GRADUACION

ANTEPROYECTO ARQUITECTONICO
 DEL COMPLEJO DEPORTIVO PARA LA
 COMUNIDAD MONTES DE SAN BARTOLO III,
 SOYAPANGO

CONTENIDO:
 - APUNTES
 PASARELA

PRESENTA:
 MARIA ELIZABETH
 REYES MARTINEZ

HOJA:
15/21

ESCALA:
 1:125
 FECHA:
 MAYO 2006

UBICACION

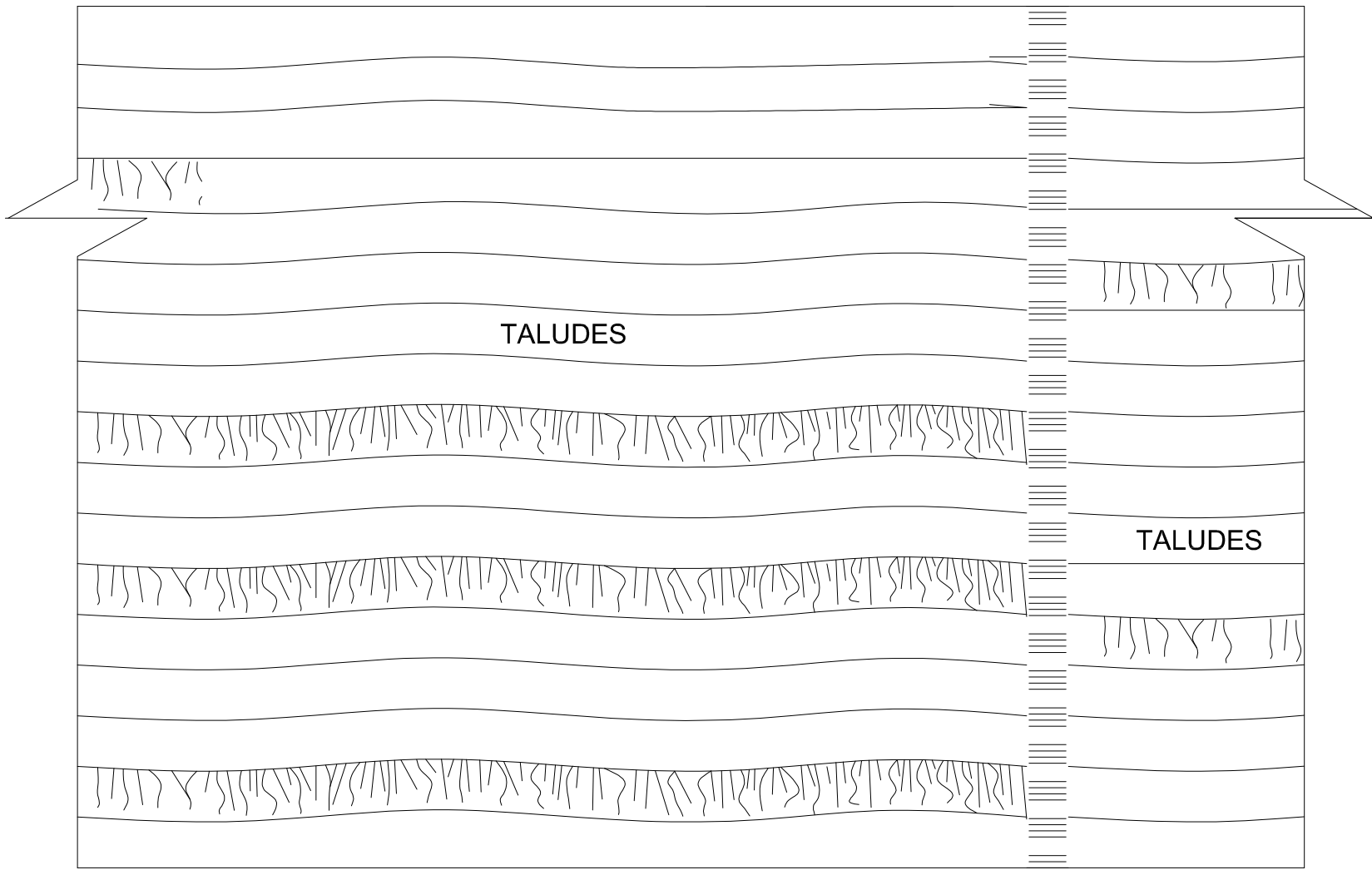

VISTA DE PLANTA
ESC.1:250

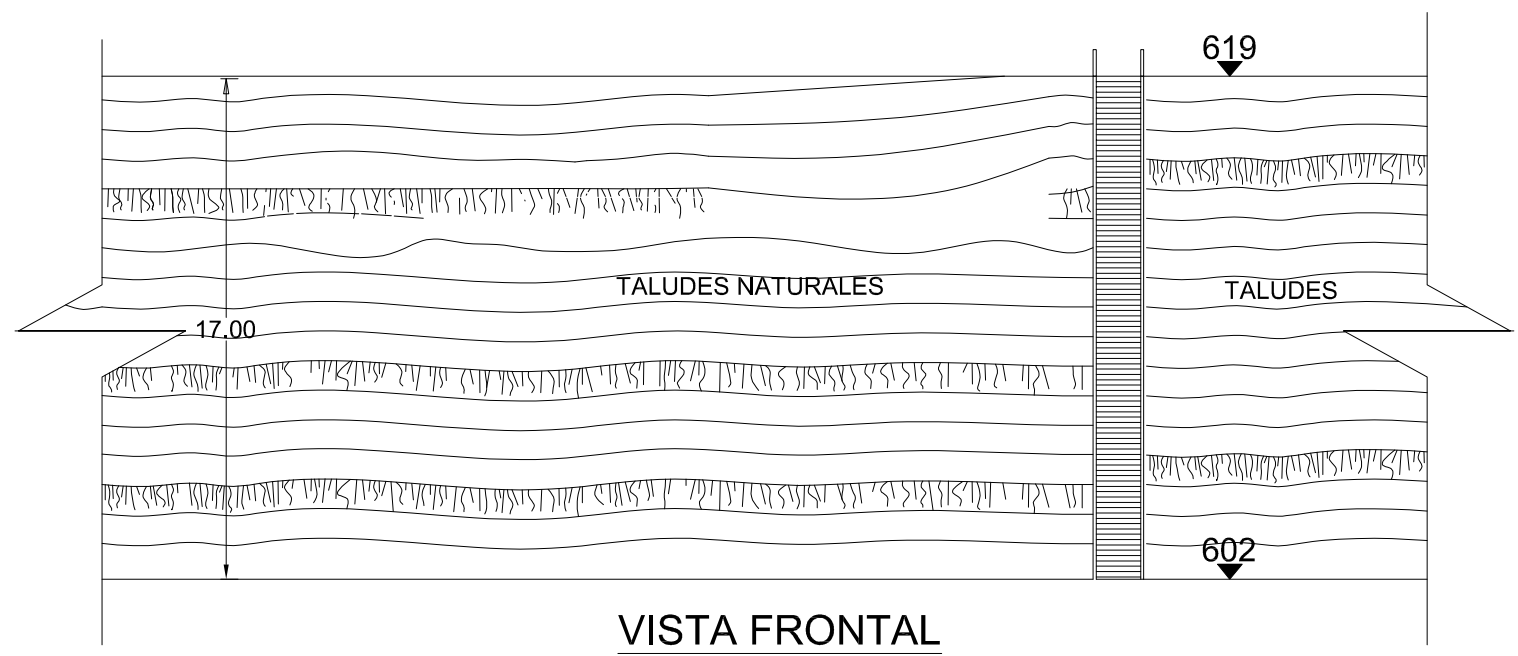

VISTA FRONTAL
ESC.1:250

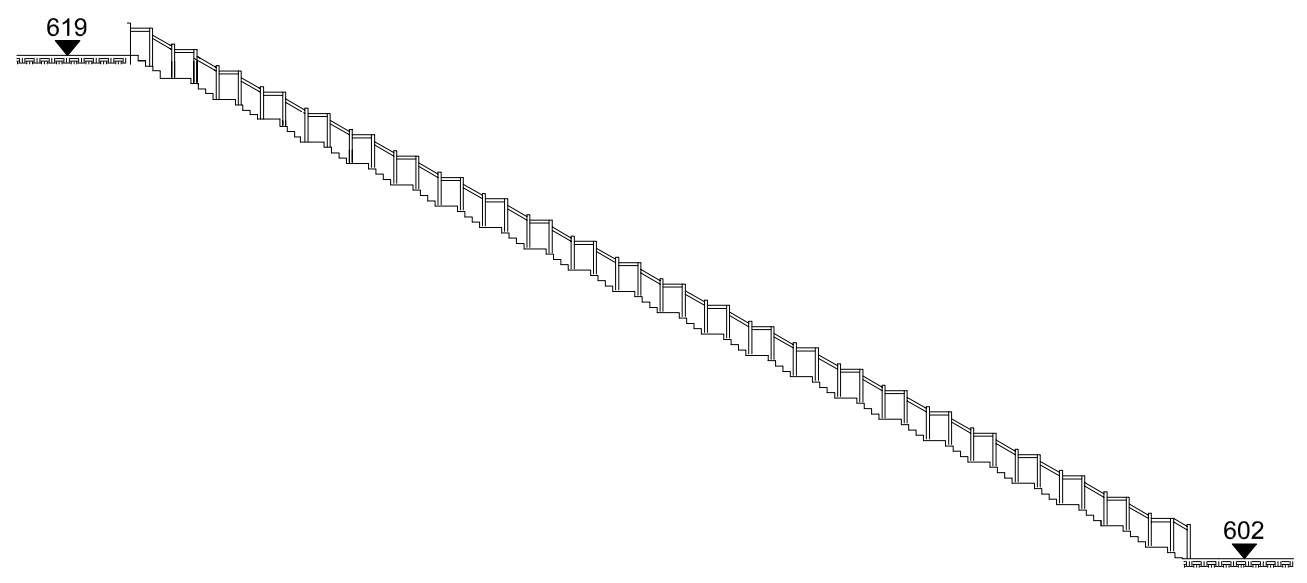

VISTA DE PERFIL
ESC.1:250

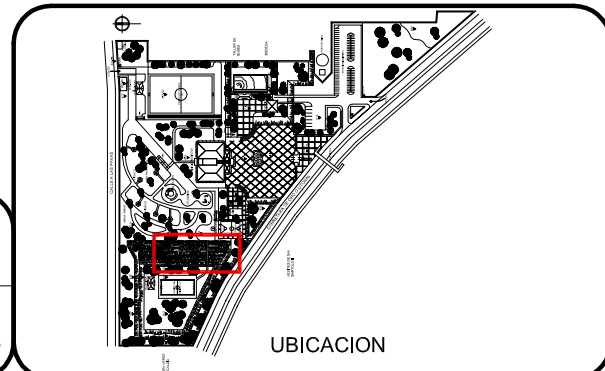

UNIVERSIDAD DE EL SALVADOR
FACULTAD DE INGENIERIA Y ARQUITECTURA
ESCUELA DE ARQUITECTURA
TRABAJO DE GRADUACION

ANTEPROYECTO ARQUITECTONICO
DEL COMPLEJO DEPORTIVO PARA LA
COMUNIDAD MONTES DE SAN BARTOLO III,
SOYAPANGO

CONTENIDO:
- APUNTES
GRADAS

PRESENTA:
MARIA ELIZABETH
REYES MARTINEZ

HOJA:
16/21
ESCALA:
1:250
FECHA:
ENERO 2006



UNIVERSIDAD DE EL SALVADOR
 FACULTAD DE INGENIERIA Y ARQUITECTURA
 ESCUELA DE ARQUITECTURA
 TRABAJO DE GRADUACION

ANTEPROYECTO ARQUITECTONICO
 DEL COMPLEJO DEPORTIVO PARA LA
 COMUNIDAD MONTES DE SAN BARTOLO III,
 SOYAPANGO

CONTENIDO:
 PERSPECTIVA

PRESENTA:
 MARIA ELIZABETH
 REYES MARTINEZ

HOJA:
 17/21

ESCALA:
 Sin escala
 FECHA:
 ENERO 2008

UBICACION



UNIVERSIDAD DE EL SALVADOR
 FACULTAD DE INGENIERIA Y ARQUITECTURA
 ESCUELA DE ARQUITECTURA
 TRABAJO DE GRADUACION

ANTEPROYECTO ARQUITECTONICO
 DEL COMPLEJO DEPORTIVO PARA LA
 COMUNIDAD MONTES DE SAN BARTOLO III,
 SOYAPANGO

CONTENIDO:
 PERSPECTIVA

PRESENTA:
 MARIA ELIZABETH
 REYES MARTINEZ

HOJA:
 18/21

ESCALA:
 Sin escala
 FECHA:
 ENERO 2006

UBICACION

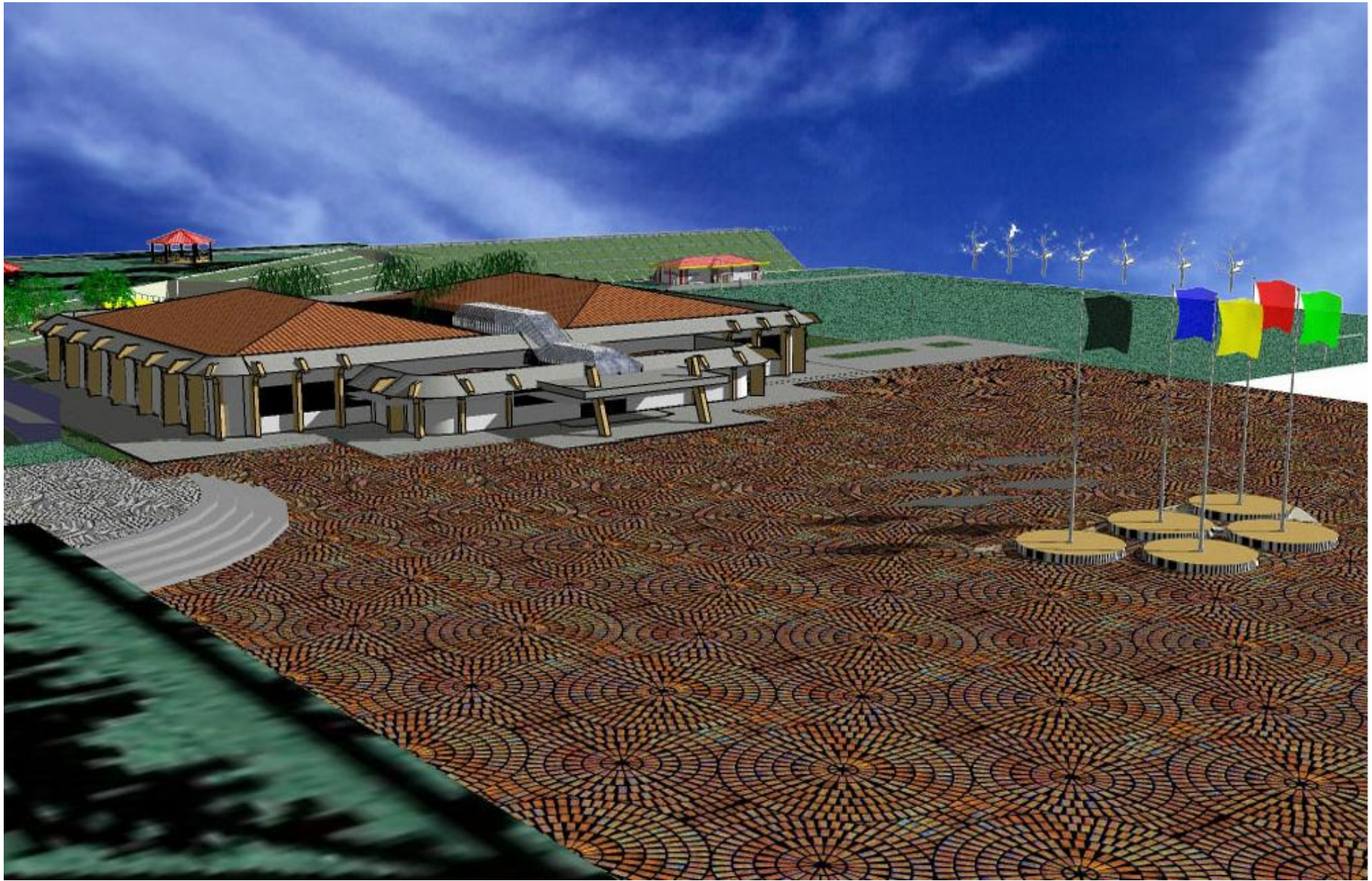

UNIVERSIDAD DE EL SALVADOR
FACULTAD DE INGENIERIA Y ARQUITECTURA
ESCUELA DE ARQUITECTURA
TRABAJO DE GRADUACION

ANTEPROYECTO ARQUITECTONICO
DEL COMPLEJO DEPORTIVO PARA LA
COMUNIDAD MONTES DE SAN BARTOLO III,
SOYAPANGO

CONTENIDO:
PERSPECTIVA

PRESENTA:
MARIA ELIZABETH
REYES MARTINEZ

HOJA:
19/21

ESCALA:
Sin escala
FECHA:
MAYO 2008

UBICACION



UNIVERSIDAD DE EL SALVADOR
FACULTAD DE INGENIERIA Y ARQUITECTURA
ESCUELA DE ARQUITECTURA
TRABAJO DE GRADUACION

ANTEPROYECTO ARQUITECTONICO
DEL COMPLEJO DEPORTIVO PARA LA
COMUNIDAD MONTES DE SAN BARTOLO III,
SOYAPANGO

CONTENIDO:
PERSPECTIVA

PRESENTA:
MARIA ELIZABETH
REYES MARTINEZ

HOJA:
20/21

ESCALA:
Sin escala
FECHA:
MAYO 2008

UBICACION

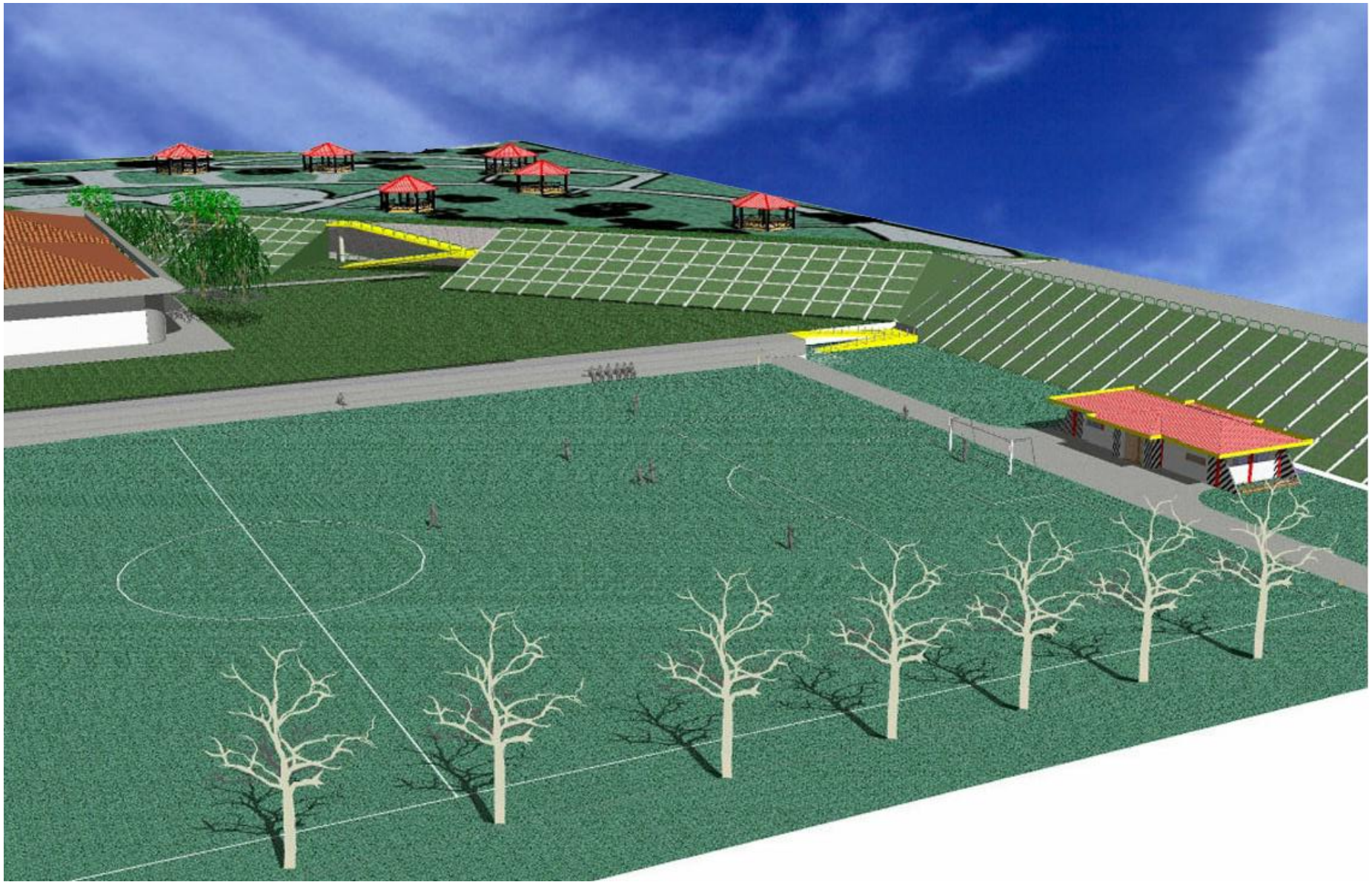

UNIVERSIDAD DE EL SALVADOR
 FACULTAD DE INGENIERIA Y ARQUITECTURA
 ESCUELA DE ARQUITECTURA
 TRABAJO DE GRADUACION

ANTEPROYECTO ARQUITECTONICO
 DEL COMPLEJO DEPORTIVO PARA LA
 COMUNIDAD MONTES DE SAN BARTOLO III,
 SOYAPANGO

CONTENIDO:
 PERSPECTIVA

PRESENTA:
 MARIA ELIZABETH
 REYES MARTINEZ

HOJA:
 21/21

ESCALA:
 Sin escala
 FECHA:
 MAYO 2008

UBICACION