

PLANTA DE CONJUNTO Y TECHOS
ESC: 1:750

SIMBOLOGIA	
①	CAPILLA
②	SALON DE USOS MULTIPLE
③	ADMON., COMED. Y COCINA
④	SERVICIOS GENERALES
⑤	DORMITORIOS
⑥	AREA DE RECIBO
⑦	CASETA

<p>UNIVERSIDAD DE EL SALVADOR UES FACULTAD DE INGENIERIA Y ARQUITECTURA ESCUELA DE ARQUITECTURA</p>		
<p>PROYECTO: ANTEPROYECTO ARQUITECTONICO PARA LA CASA DE RETIRO "SAN JOSE"</p>		
<p>UBICACION: CASERIO SOSA, CANTON EL ESCALON, SAN JOSE VILLANUEVA, LA LIBERTAD</p>		
<p>PROPIETARIO: PARROQUIA SAN JOSE, SAN JOSE VILLANUEVA, LA LIBERTAD</p>		
<p>ASESOR: ARQ. MARIA EUGENIA DE IBAREZ</p>	<p>JURADO: ARQ. MILTON LOPEZ</p>	
<p>PRESENTA: BR. ALVAREZ HERNANDEZ CLIVIA LILIANA BR. MEJIA CHACON RUTH AZUCENA</p>		
<p>CONTENIDO: PLANTA DE CONJUNTO Y TECHOS</p>	<p>ESCALA : 1:750 FECHA: FEB /2004</p>	<p>HOJA No. 1/15</p>

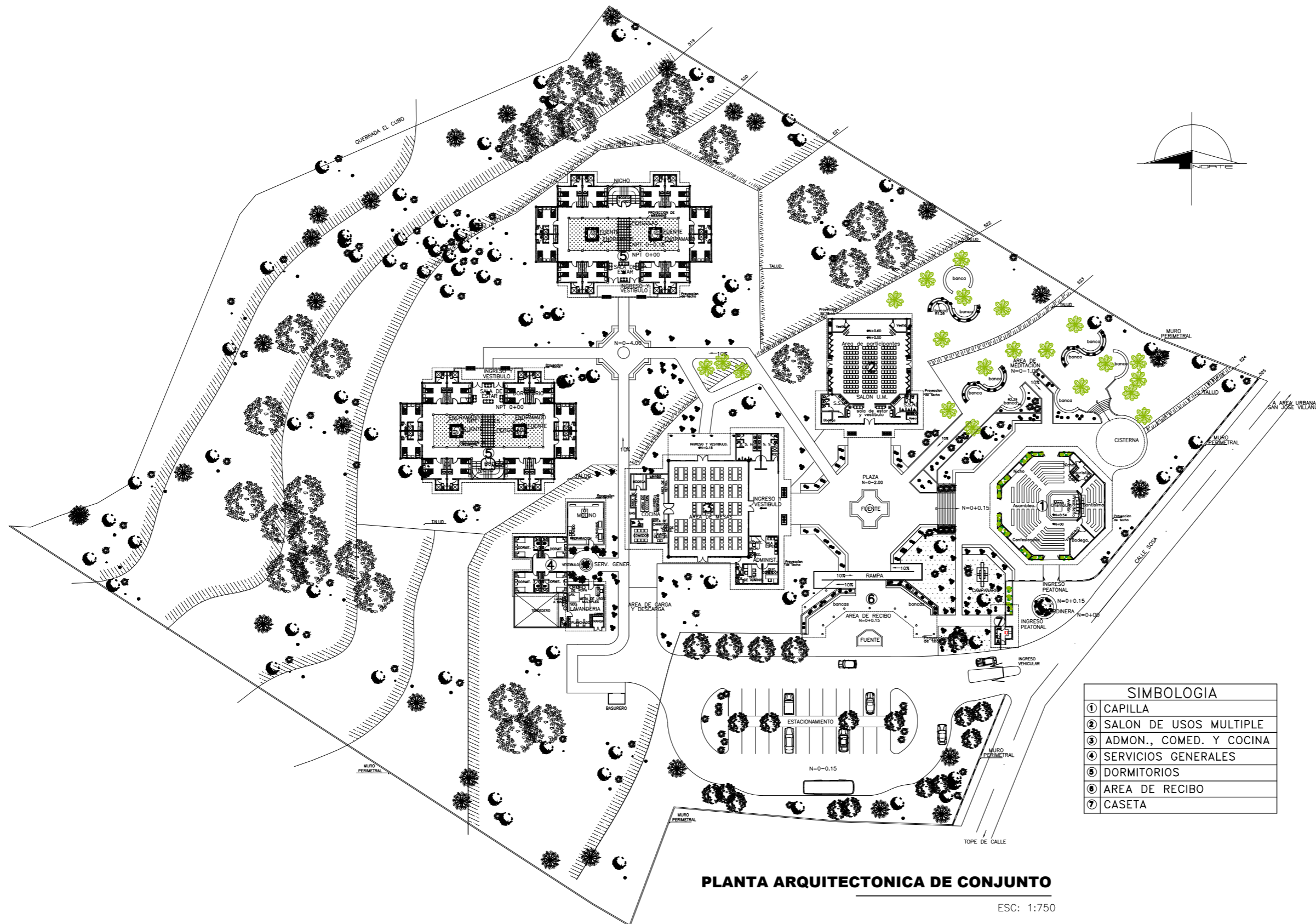

PLANTA ARQUITECTONICA DE CONJUNTO
 ESC: 1:750

SIMBOLOGIA	
①	CAPILLA
②	SALON DE USOS MULTIPLE
③	ADMON., COMED. Y COCINA
④	SERVICIOS GENERALES
⑤	DORMITORIOS
⑥	AREA DE RECIBO
⑦	CASETA

 UNIVERSIDAD DE EL SALVADOR ACADULTAD DE INGENIERIA Y ARQUITECTURA ESCUELA DE ARQUITECTURA		
PROYECTO: ANTEPROYECTO ARQUITECTONICO PARA LA CASA DE RETIRO "SAN JOSE"		
UBICACION: CASERIO SOSA, CANTON EL ESCALON, SAN JOSE VILLANUEVA, LA LIBERTAD		
PROPIETARIO: PARROQUIA SAN JOSE, SAN JOSE VILLANUEVA, LA LIBERTAD		
ASESOR: ARO. MARIA EUGENIA DE IBAREZ	JURADO: ARO. MILTON LOPEZ	
PRESENTA: BR. ALVAREZ HERNANDEZ CLIVIA LILIANA BR. MEJIA CHACON RUTH AZUCENA		
CONTENIDO: PLANTA ARQUITECTONICA DE CONJUNTO	ESCALA : 1:750 FECHA: FEB /2004	HOJA No. 2/15

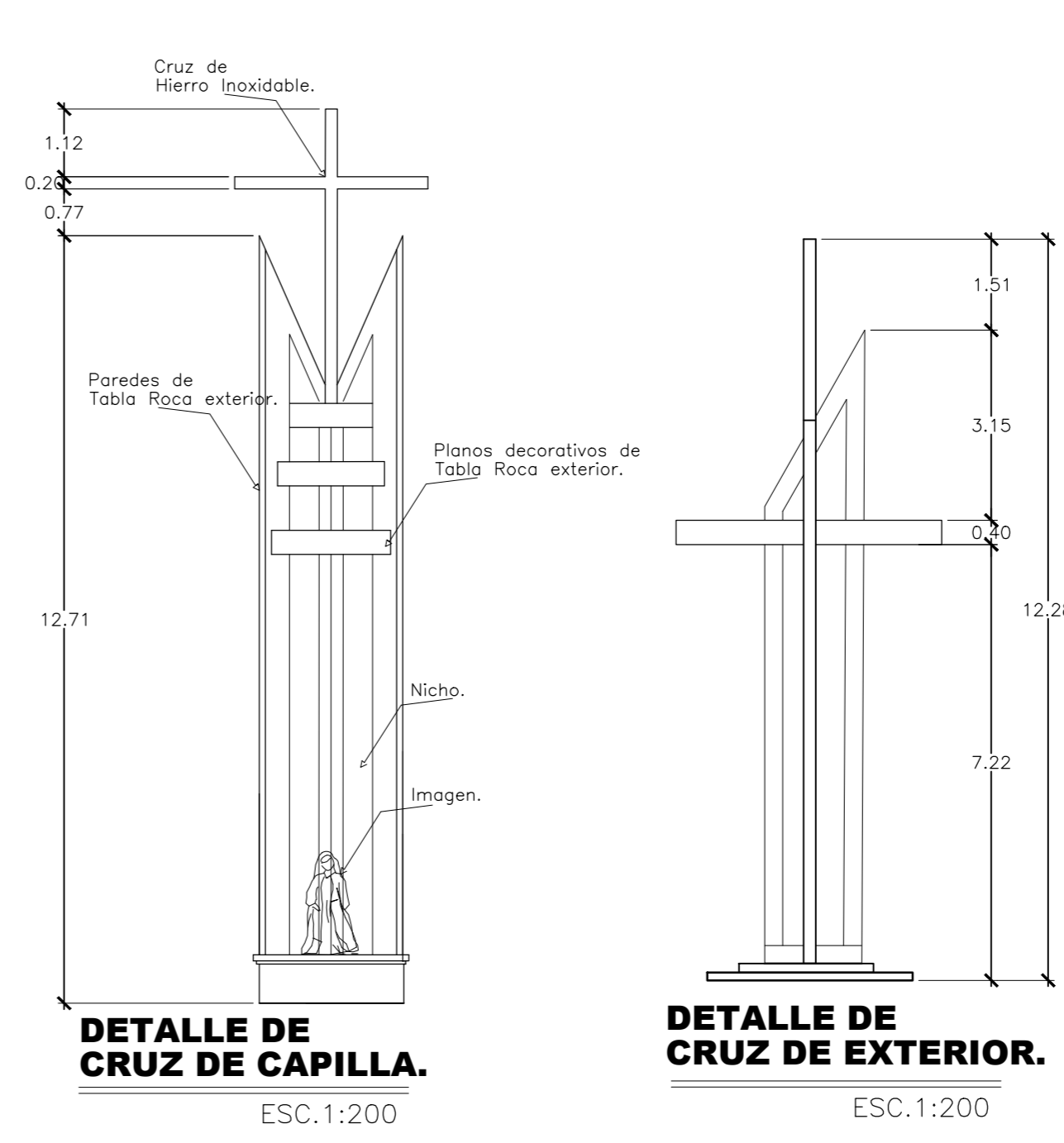
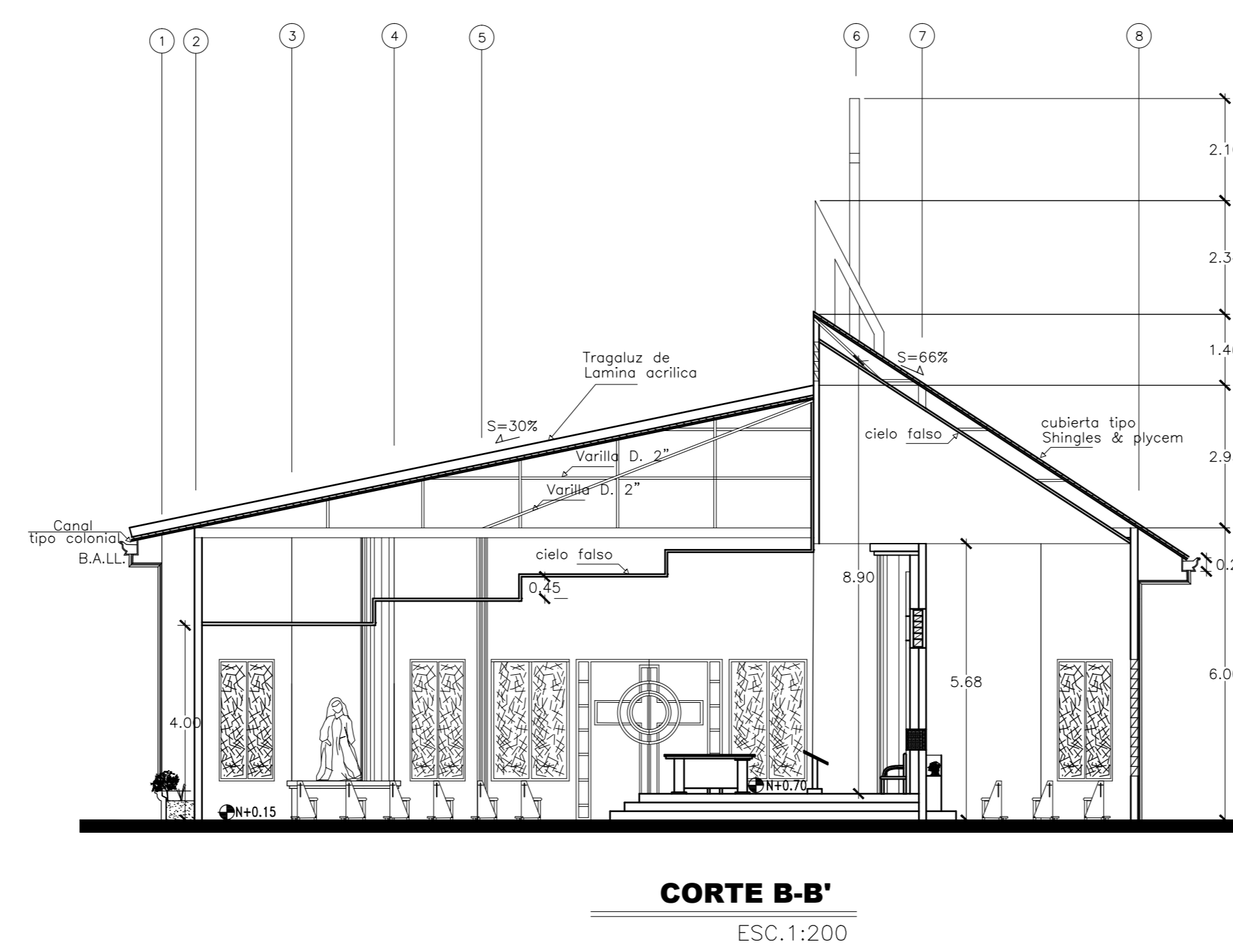
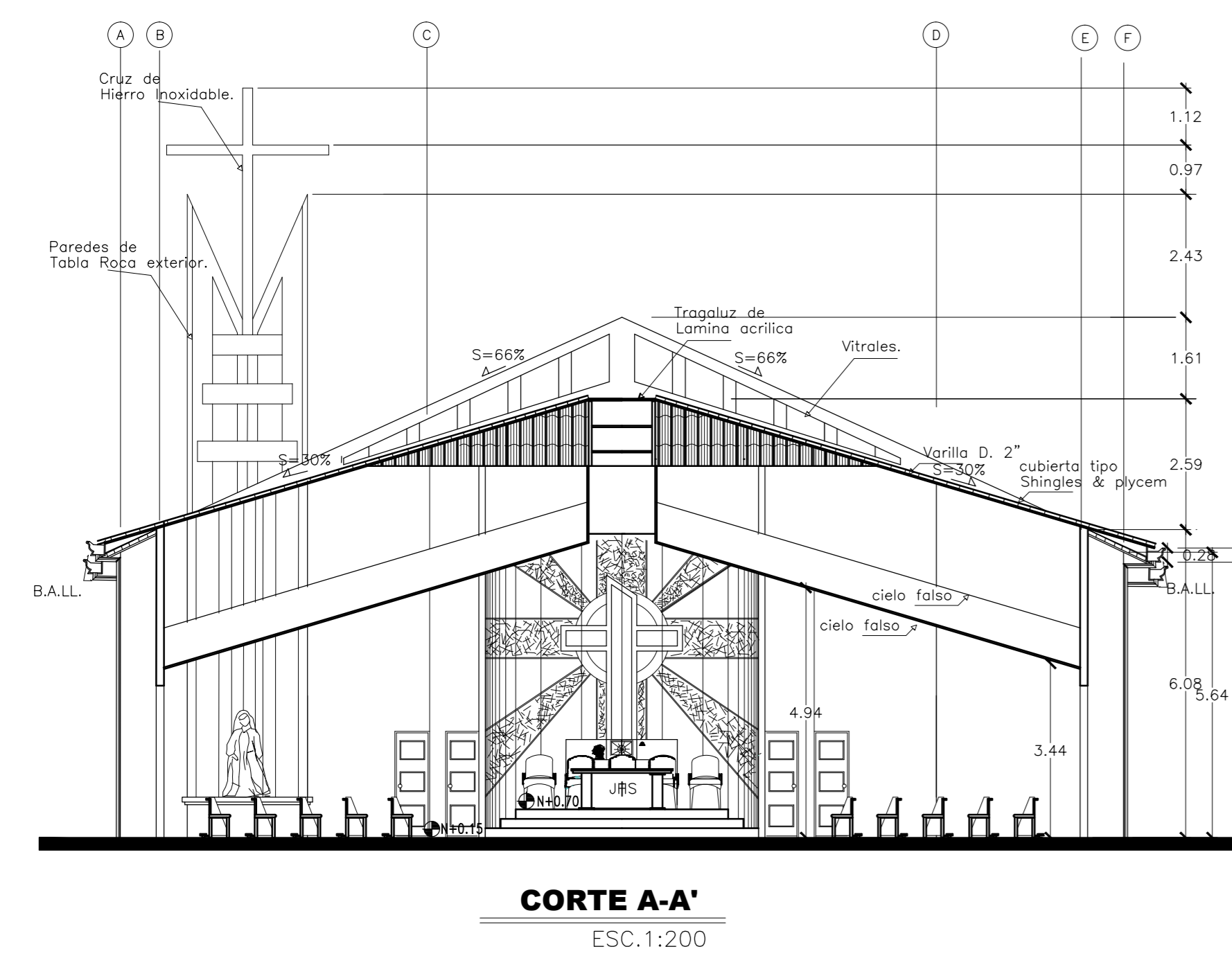
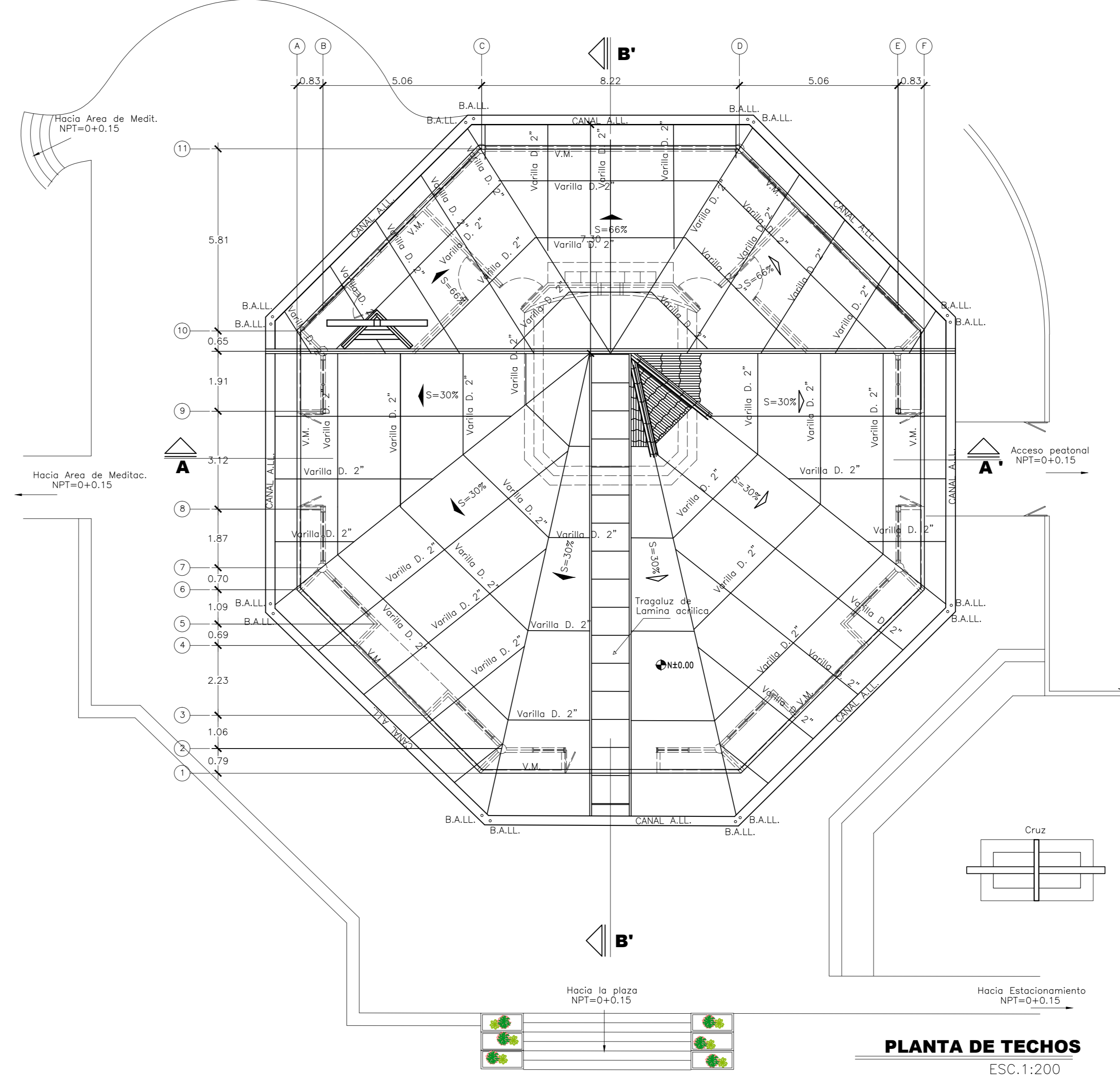
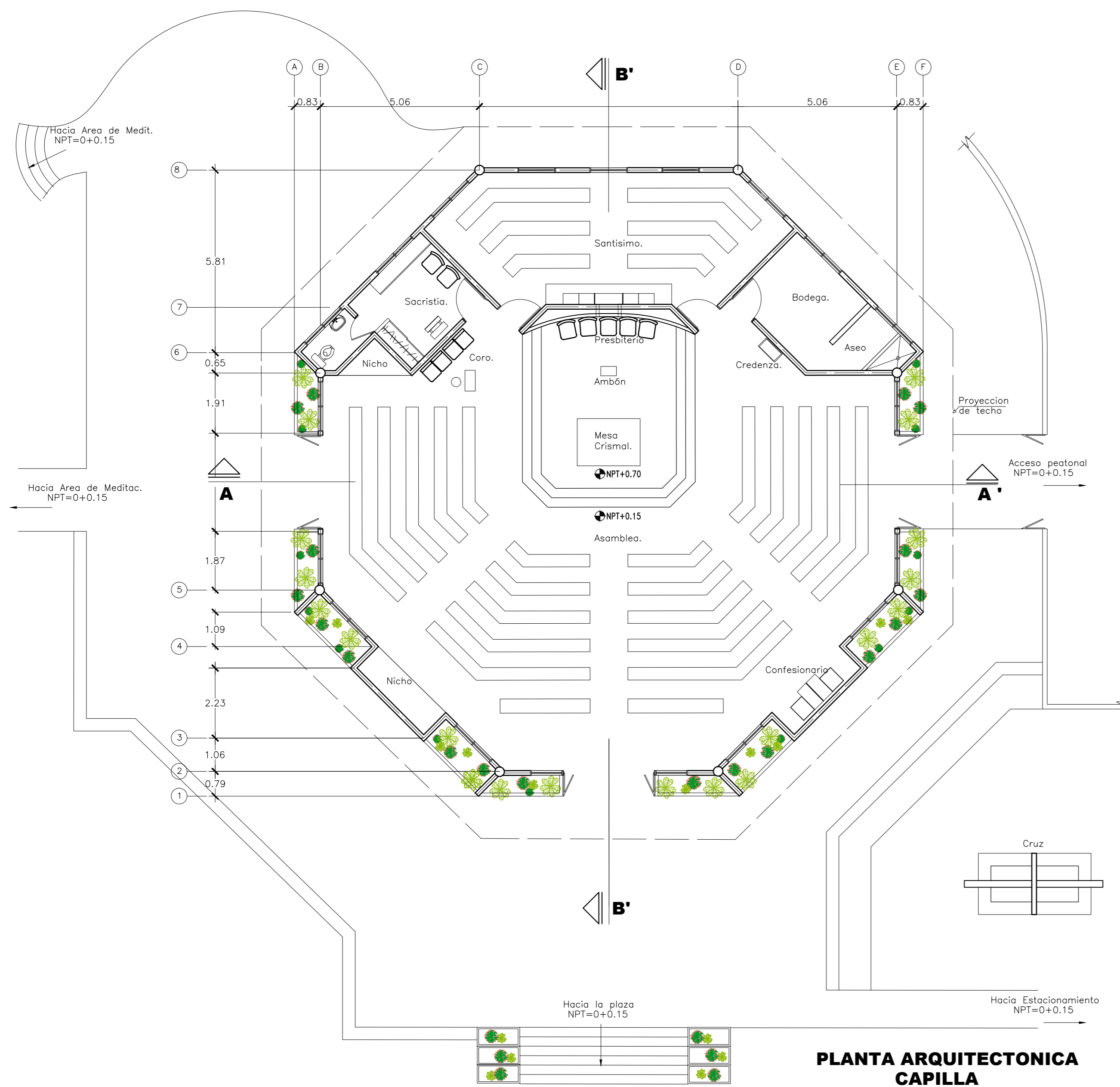

UNIVERSIDAD DE EL SALVADOR
UES FACULTAD DE INGENIERIA Y ARQUITECTURA
 ESCUELA DE ARQUITECTURA

PROYECTO:
ANTEPROYECTO ARQUITECTONICO PARA LA CASA DE RETIRO "SAN JOSE"

UBICACION:
 CASERIO SOSA, CANTON EL ESCALON, SAN JOSE VILLANUEVA, LA LIBERTAD

PROPIETARIO:
 PARROQUIA SAN JOSE, SAN JOSE VILLANUEVA, LA LIBERTAD

ASESOR:
 ARQ. MARIA EUGENIA DE IBAÑEZ

JURADO:
 ARQ. MILTON LOPEZ

PRESENTA:
 BR. ALVAREZ HERNANDEZ CLIVA LILIANA
 BR. MEJIA CHACON RUTH AZUCENA

CONTENIDO: CAPILLA	ESCALA : 1:200	HOJA No. 3/15
	FECHA: FEB/2004	

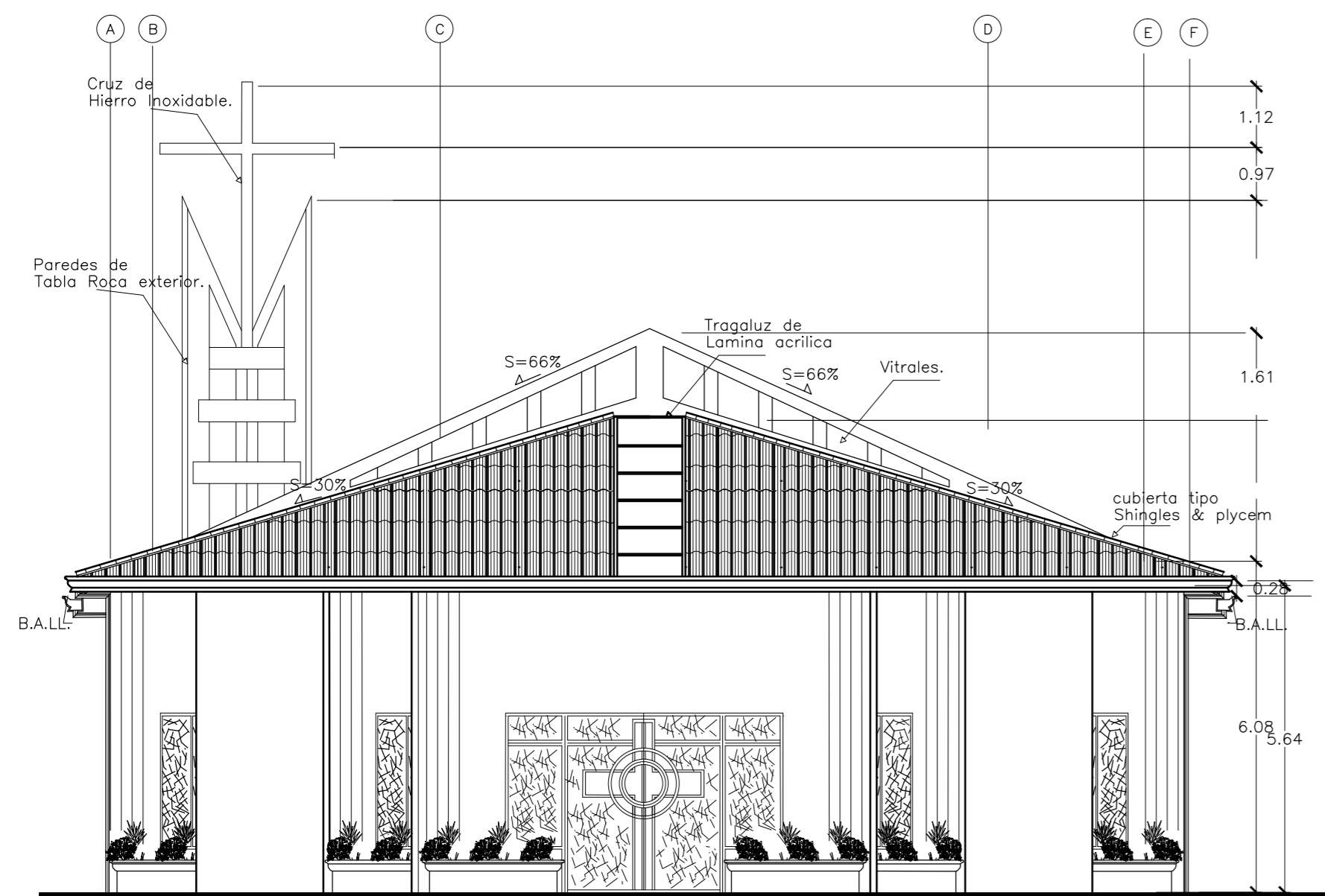
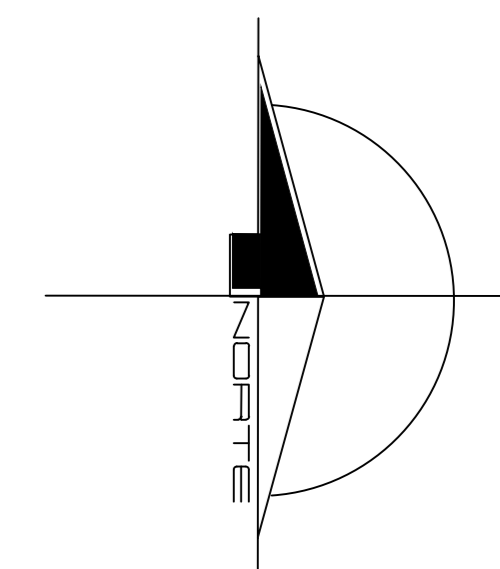

FACHADA PRINCIPAL (Poniente).
ESC. 1:200

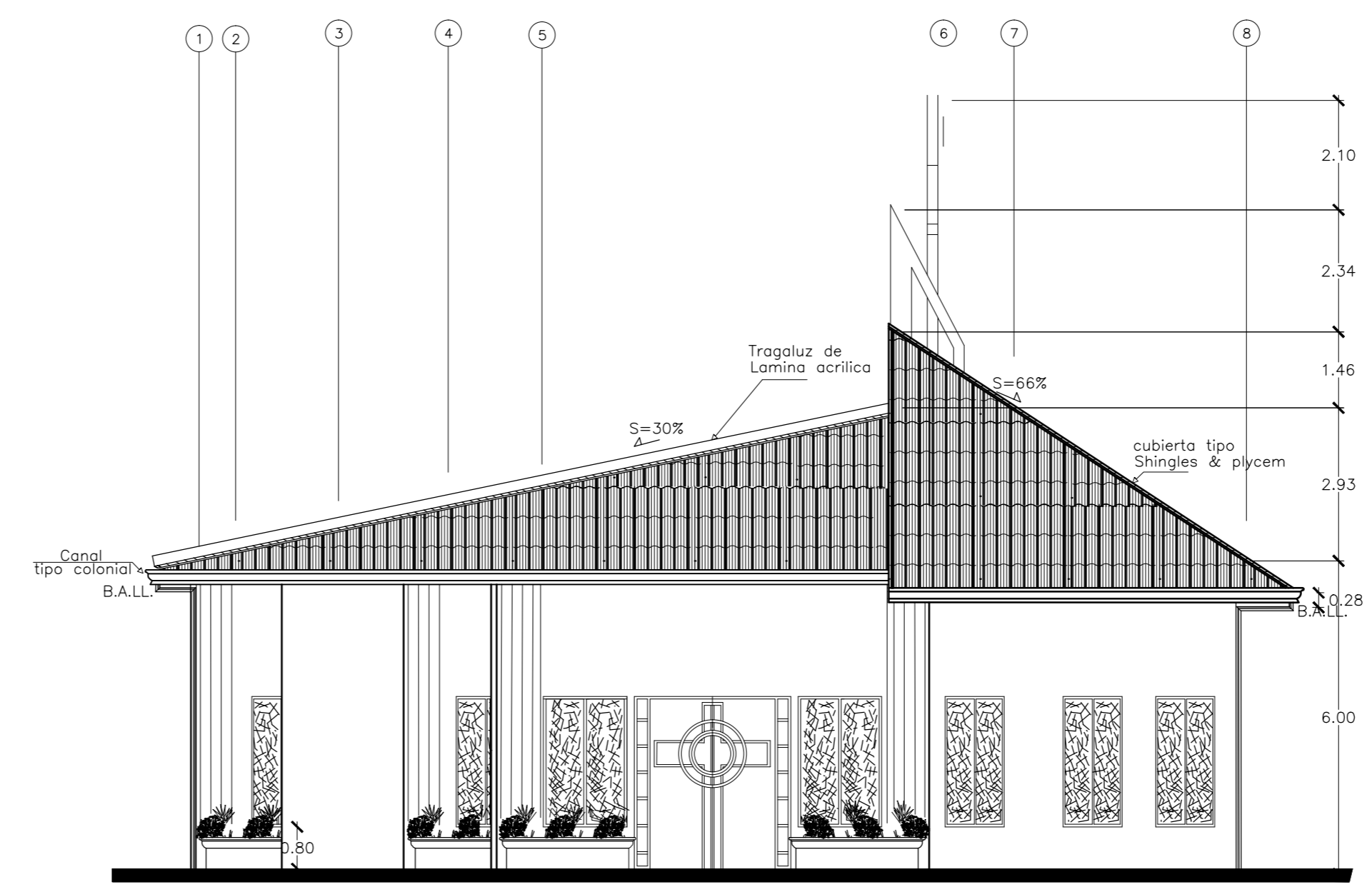

FACHADA SUR
ESC. 1:200

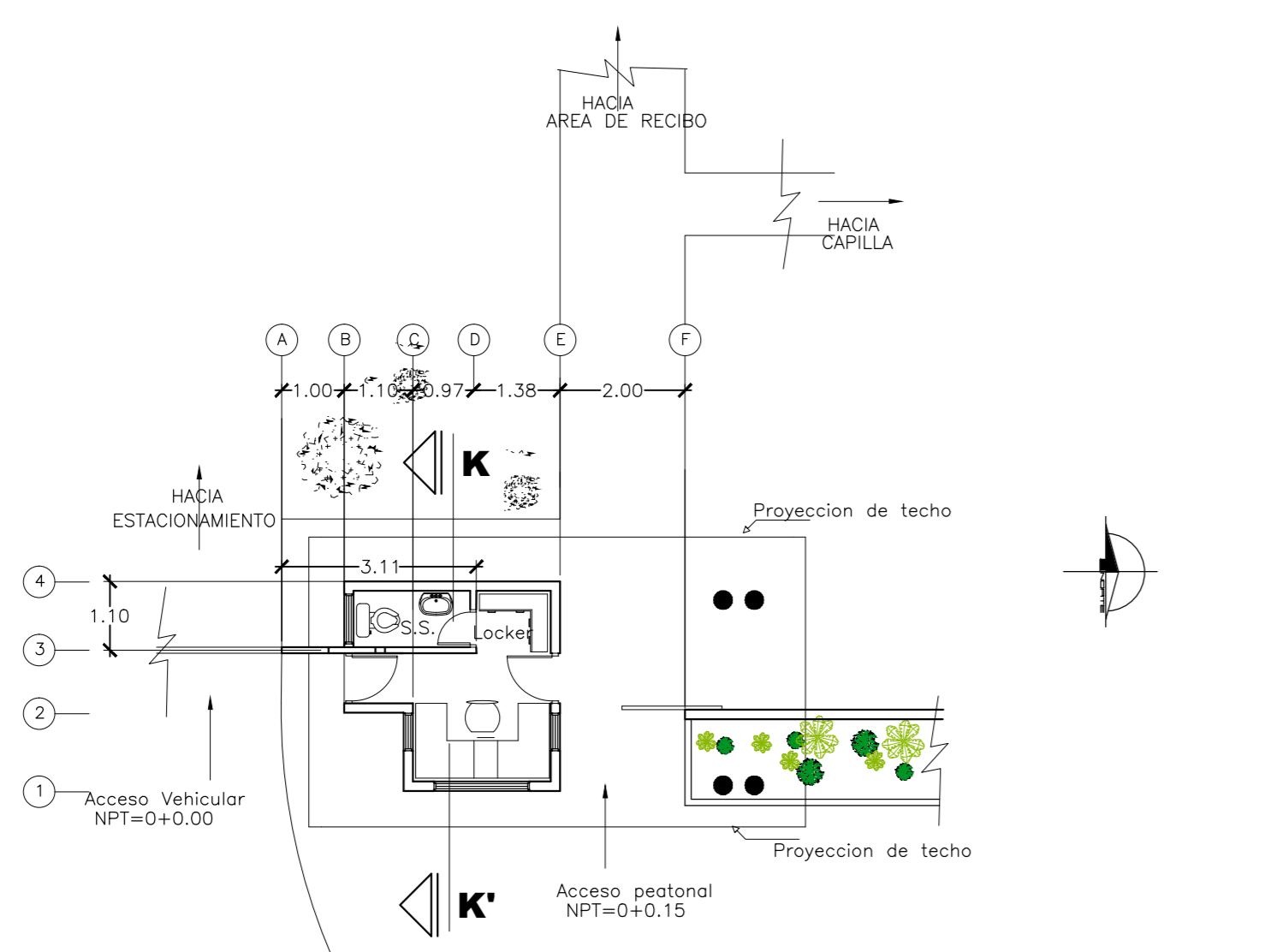

**PLANTA ARQUITECTONICA
CASETA DE CONTROL**
ESC. 1:200

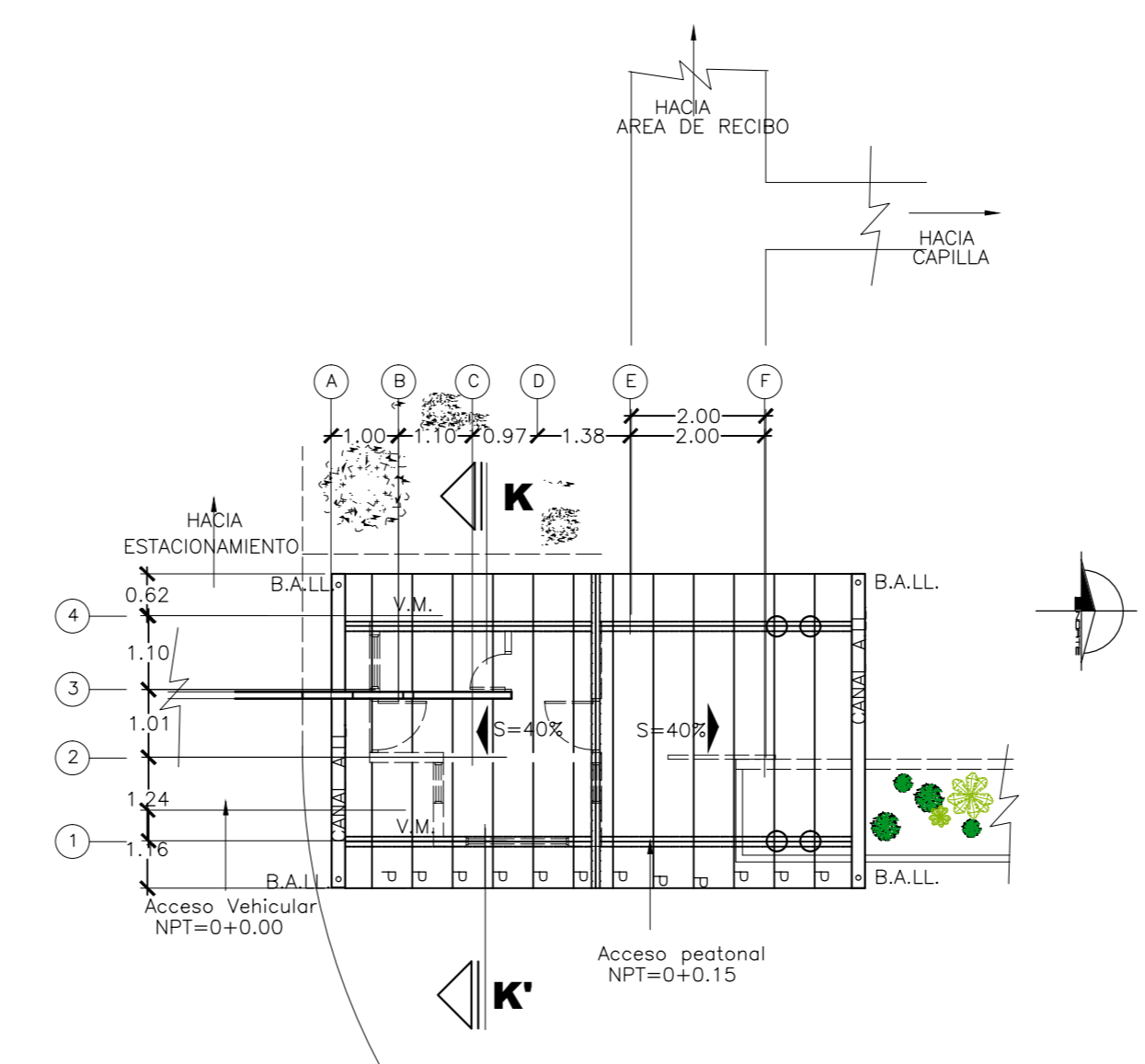

PLANTA DE TECHOS
ESC. 1:200

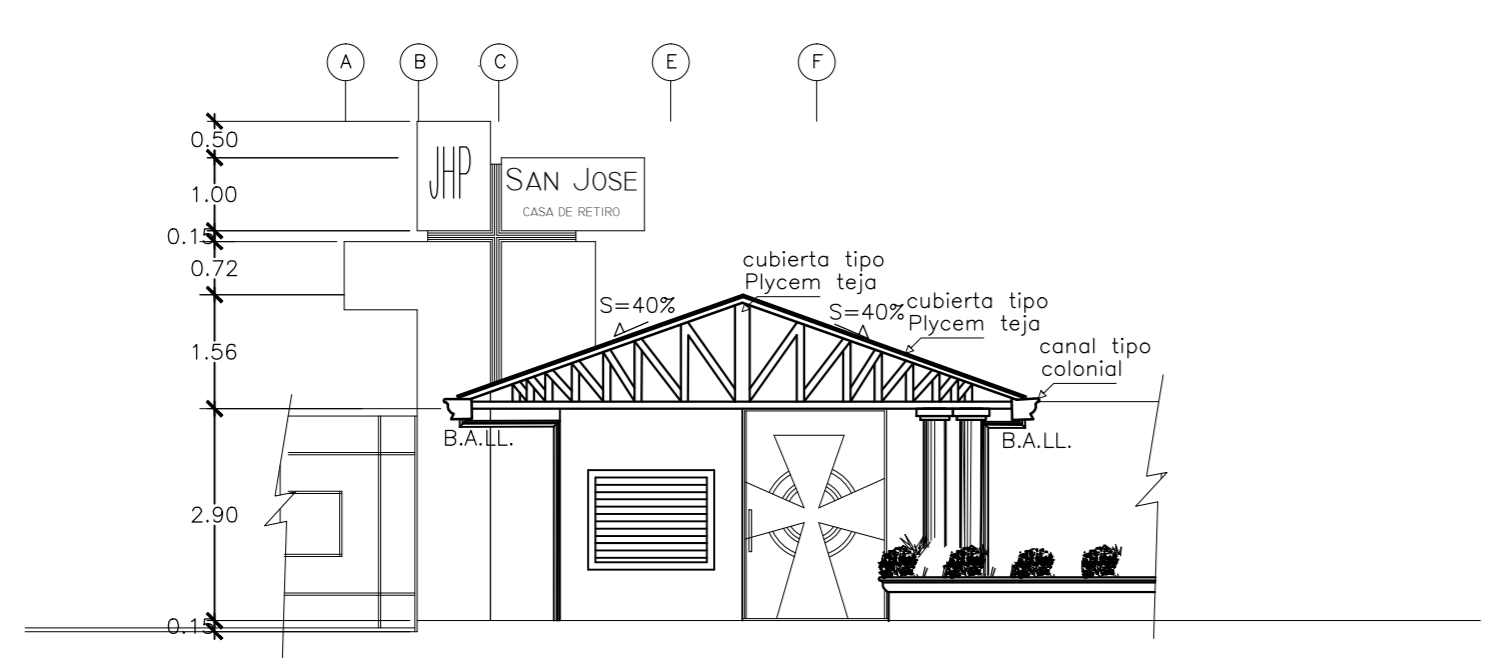

ELEVACION PRINCIPAL
ESC. 1:200

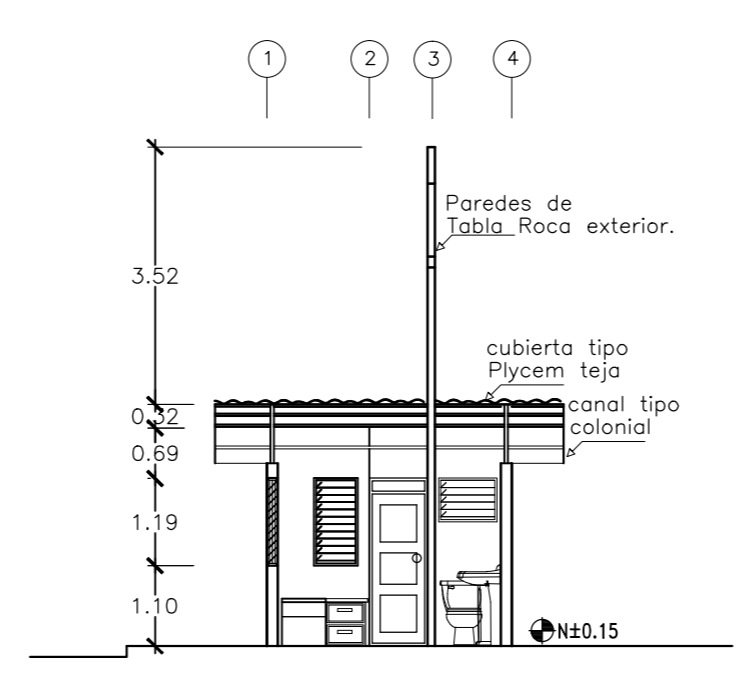

SECCION K-K'
ESC. 1:200

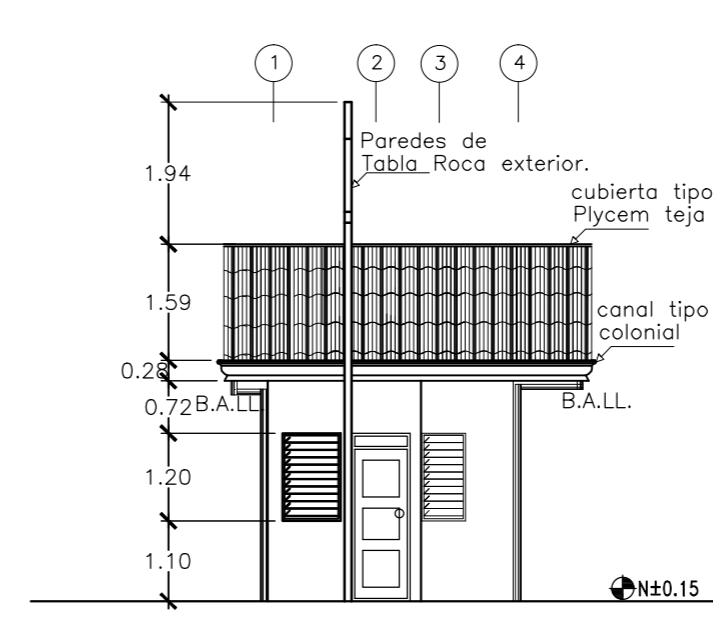

ELEVACION ORIENTE
ESC. 1:200



UNIVERSIDAD DE EL SALVADOR
UES FACULTAD DE INGENIERIA Y ARQUITECTURA
ESCUELA DE ARQUITECTURA

PROYECTO:

**ANTEPROYECTO ARQUITECTONICO PARA LA
CASA DE RETIRO "SAN JOSE"**

UBICACION:

CASERIO SOSA, CANTON EL ESCALON, SAN JOSE VILLANUEVA, LA LIBERTAD

PROPIETARIO:

PARROQUIA SAN JOSE, SAN JOSE VILLANUEVA, LA LIBERTAD

ASESOR:

ARQ. MARIA EUGENIA DE IBAREZ

JURADO:

ARQ. MILTON LOPEZ

PRESENTA:

BR. ALVAREZ HERNANDEZ CLIVIA LILIANA
BR. MEJIA CHACON RUTH AZUCENA

CONTENIDO:

CAPILLA Y CASETA

ESCALA :

1:200

HOJA No.

4/15

FECHA:
FEB /2004

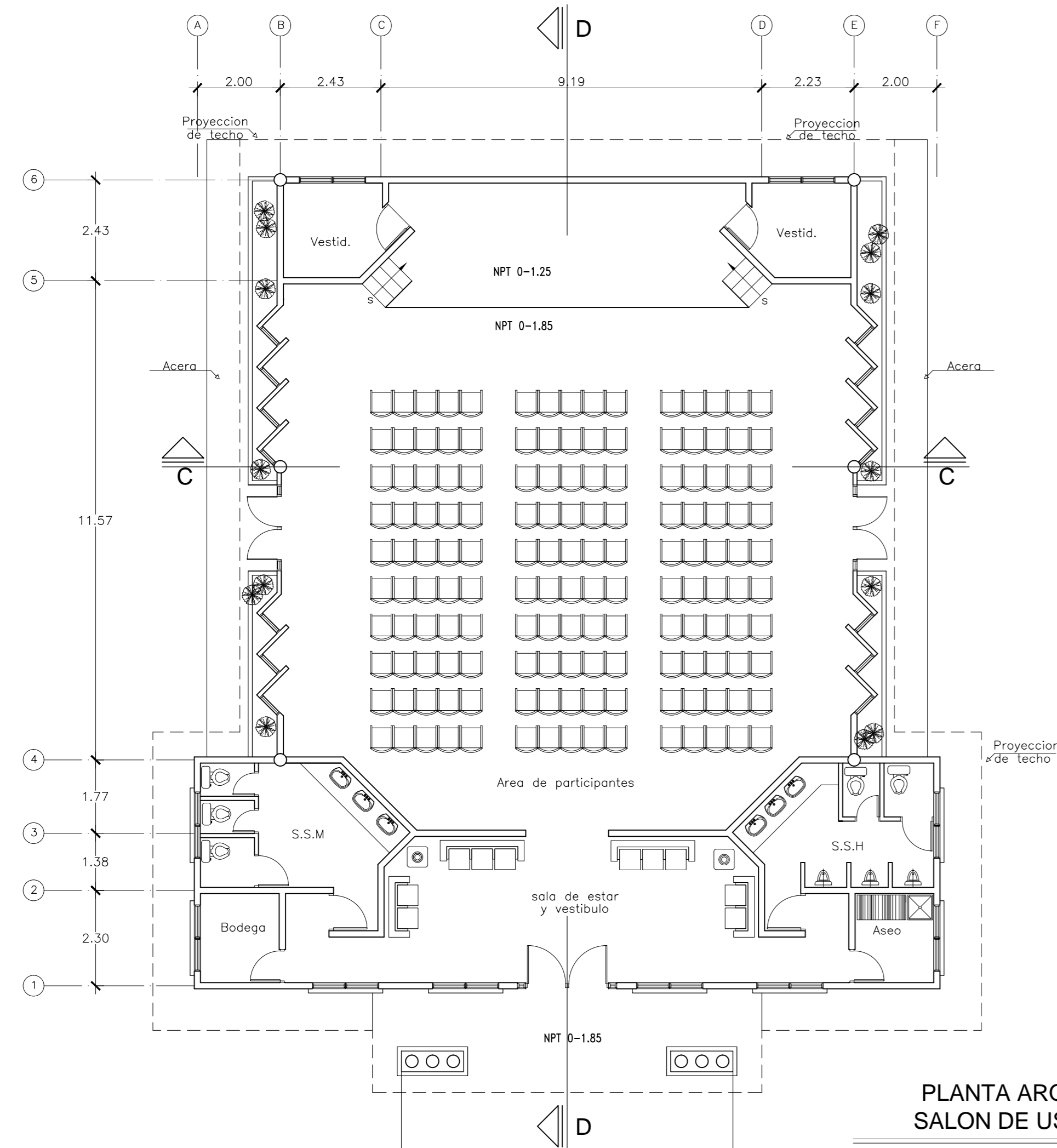

**PLANTA ARQUITECTONICA
SALON DE USOS MULTIPLES**
ESC.1:200

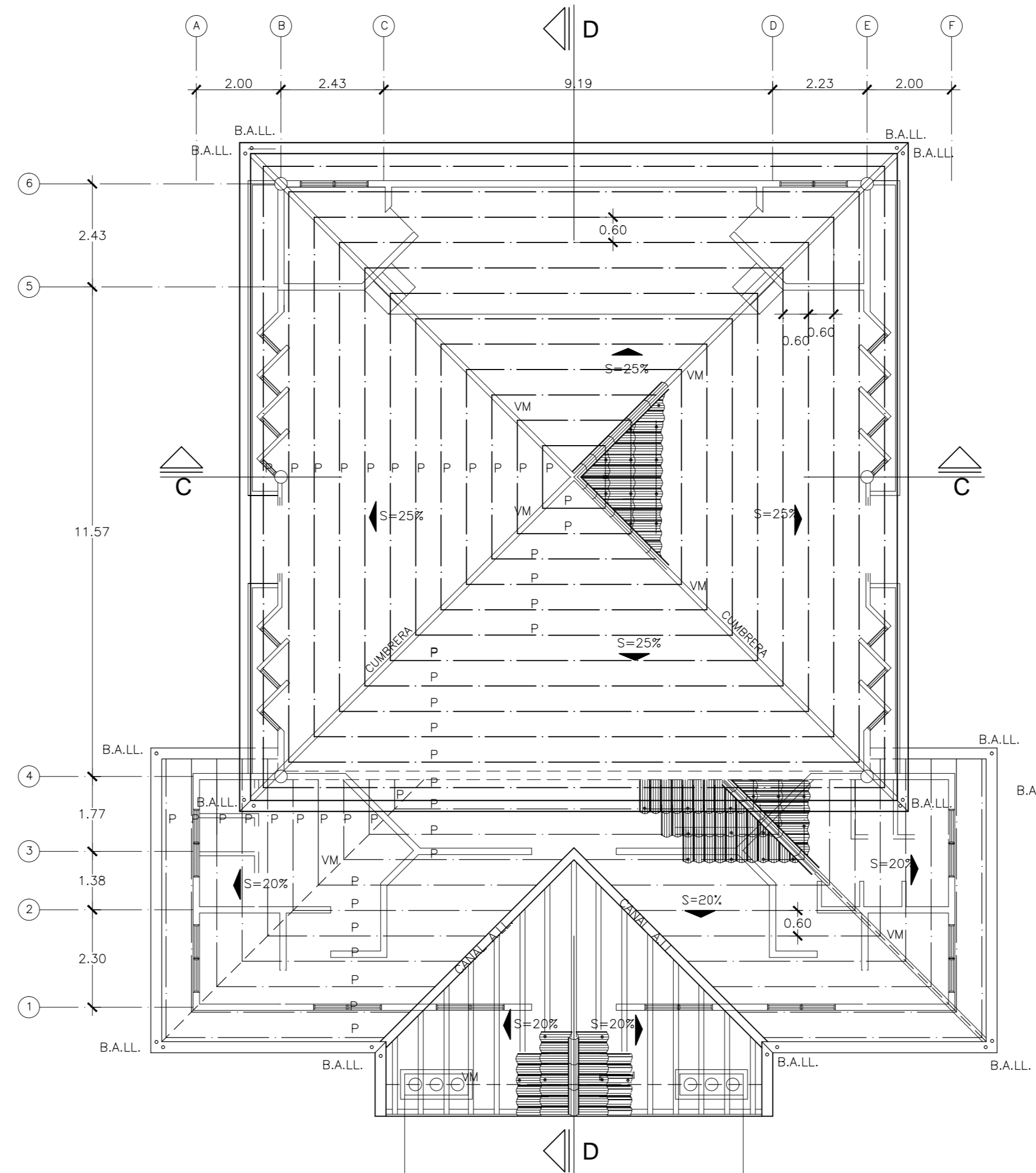
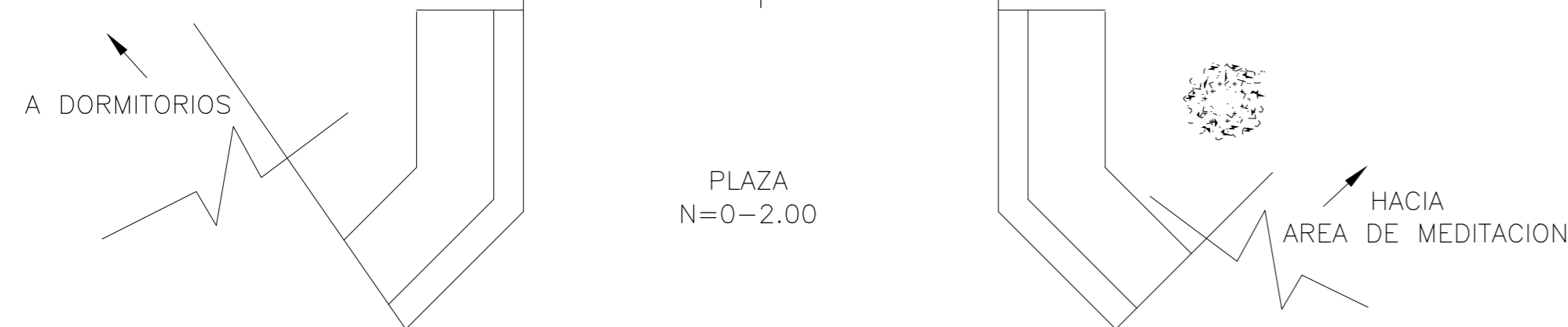

PLANTA DE TECHOS
ESC.1:200

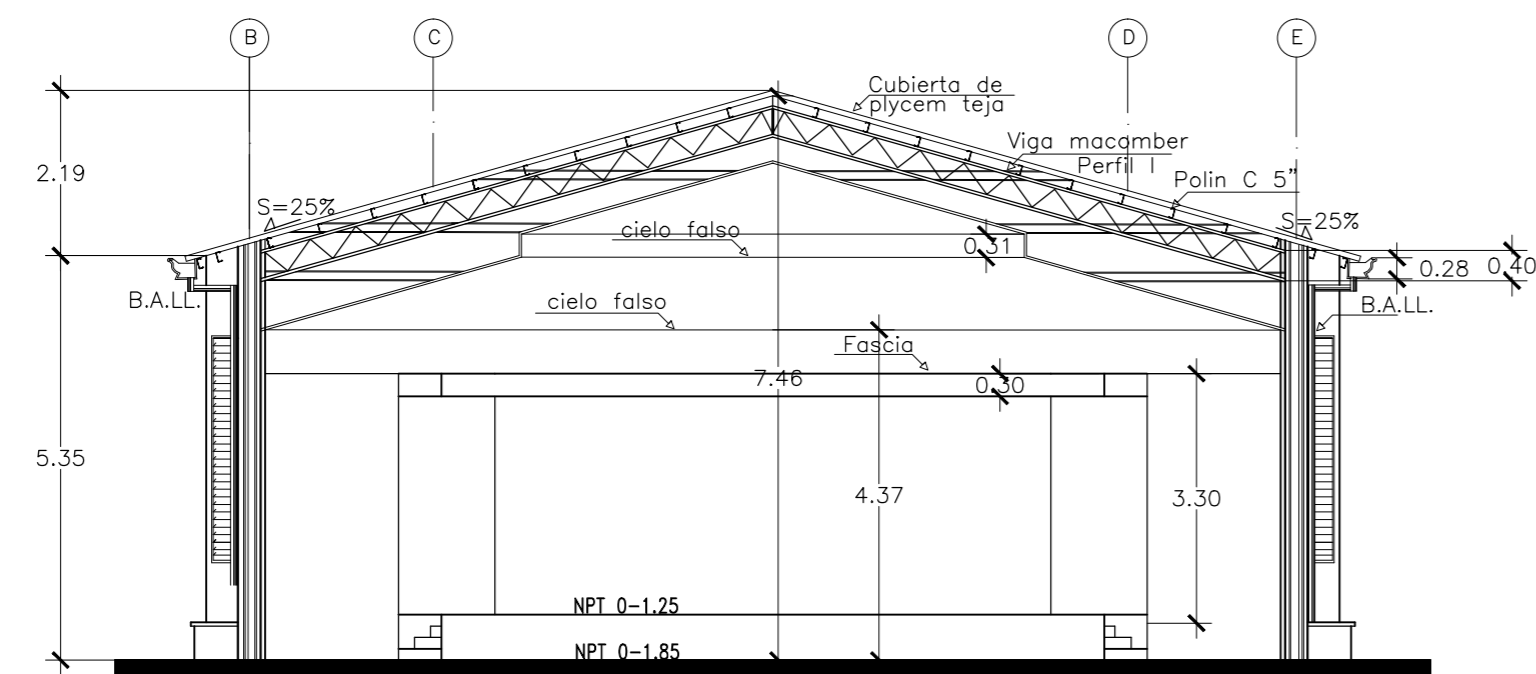
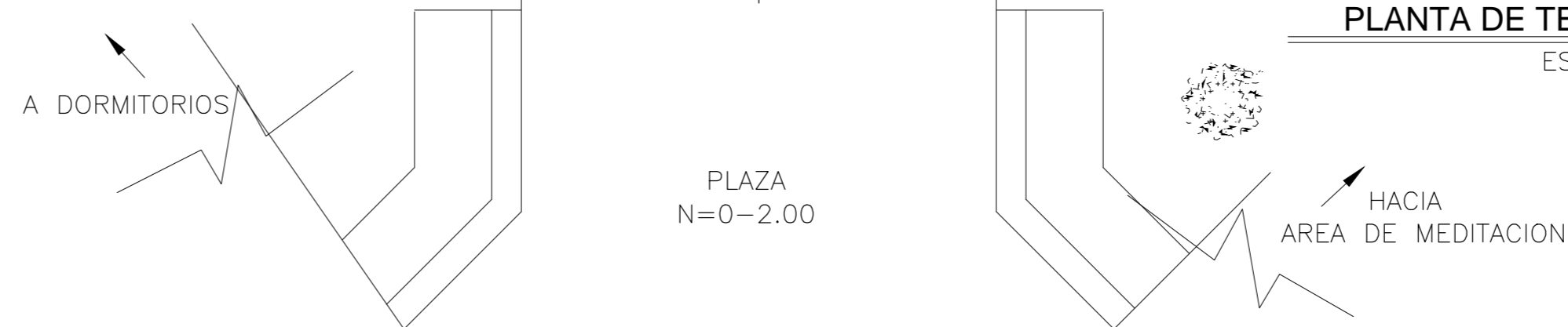

CORTE C-C
ESC.1:200

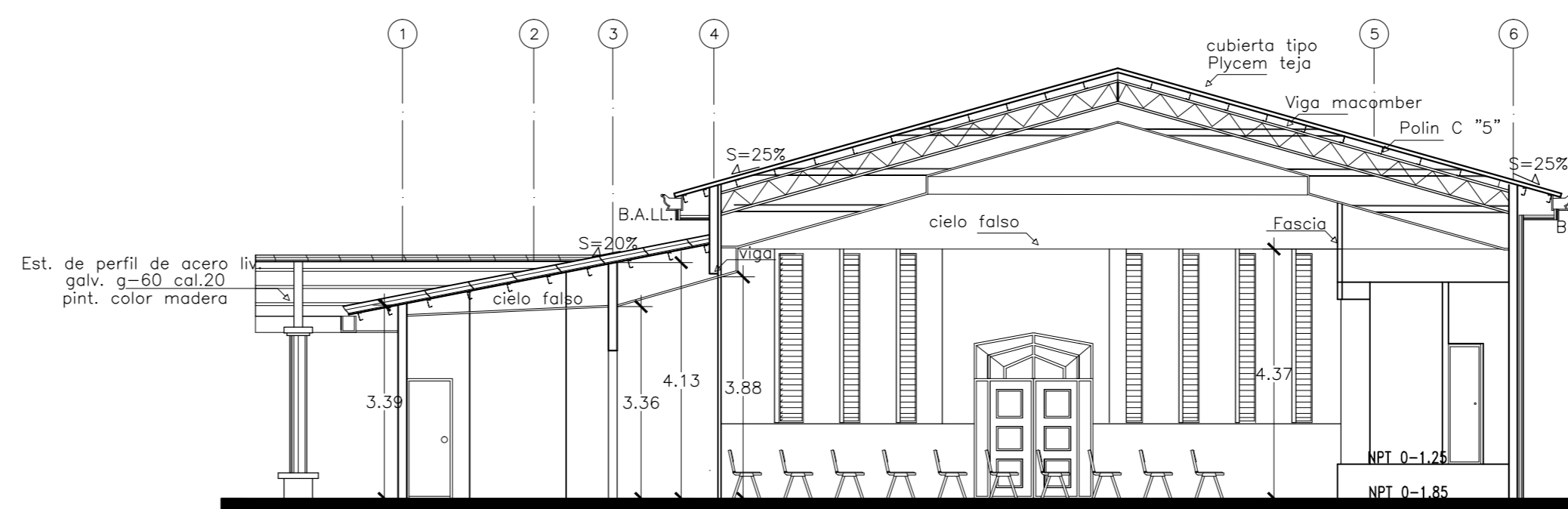

CORTE D-D
ESC.1:200

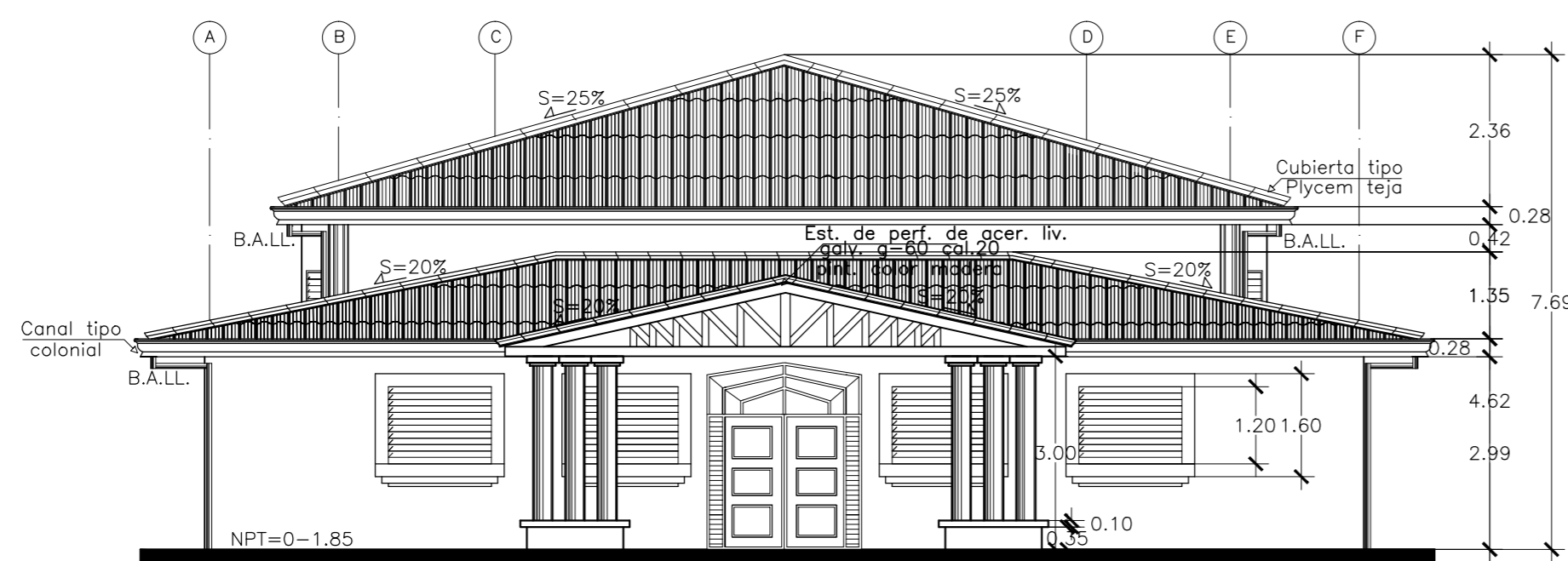

FACHADA PRINCIPAL
ESC.1:200

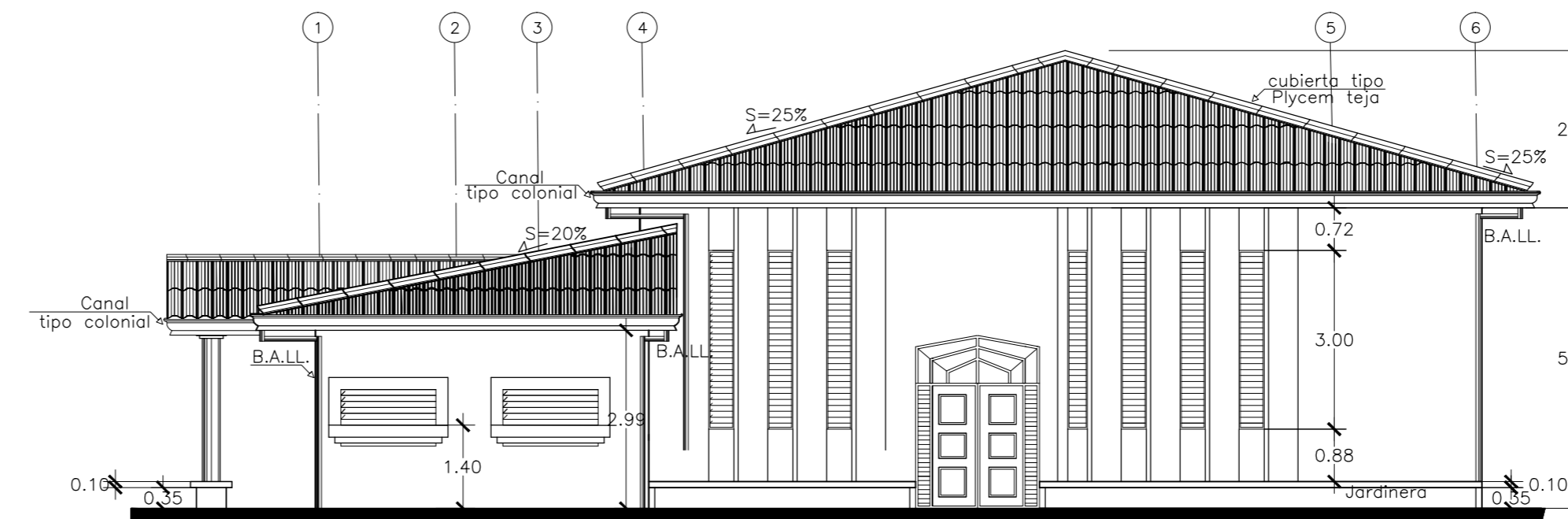

FACHADA ORIENTE
ESC.1:200

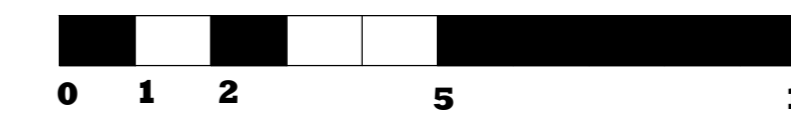

ESCALA GRAFICA

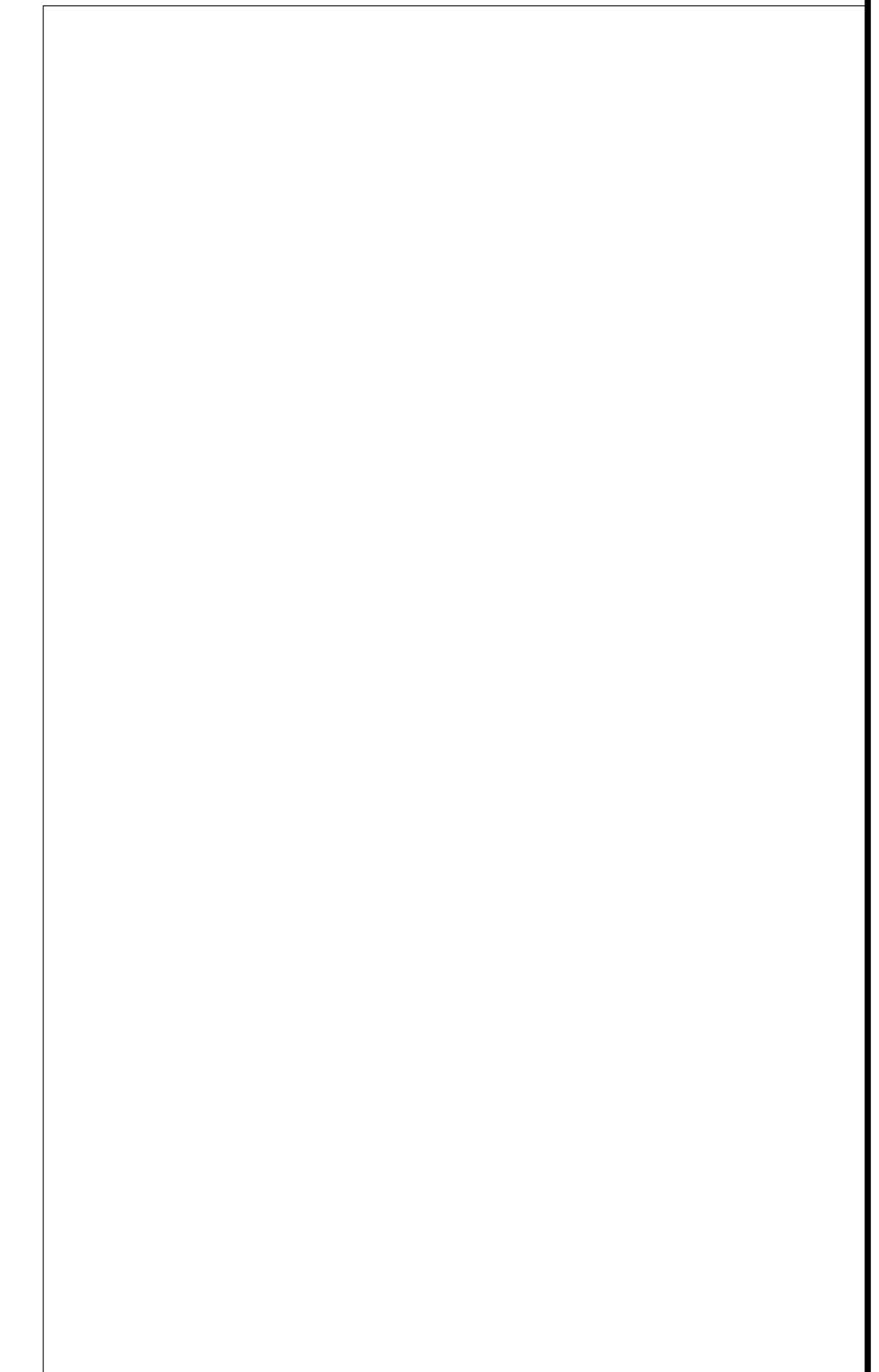
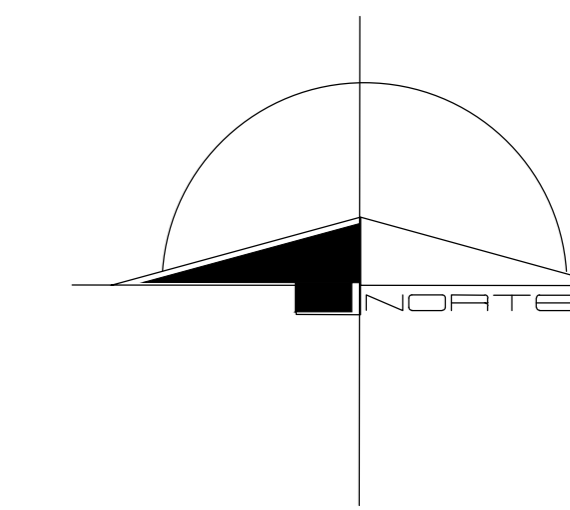

	UNIVERSIDAD DE EL SALVADOR	
	FACULTAD DE INGENIERIA Y ARQUITECTURA	
ESCUELA DE ARQUITECTURA		
PROYECTO: ANTEPROYECTO ARQUITECTONICO PARA LA CASA DE RETIRO "SAN JOSE"		
UBICACION: CASERIO SOSA, CANTON EL ESCALON, SAN JOSE VILLANUEVA, LA LIBERTAD		
PROPIETARIO: PARROQUIA SAN JOSE, SAN JOSE VILLANUEVA, LA LIBERTAD		
ASESOR: ARQ. MARIA EUGENIA DE IBAÑEZ	JURADO: ARQ. MILTON LOPEZ	
PRESENTA: BR. ALVAREZ HERNANDEZ CLIVIA LILIANA BR. MEJIA CHACON RUTH AZUCENA		
CONTENIDO: SALON DE USOS MULTIPLES	ESCALA : 1:200	HOJA No. 5/15
FECHA: FEB /2004		

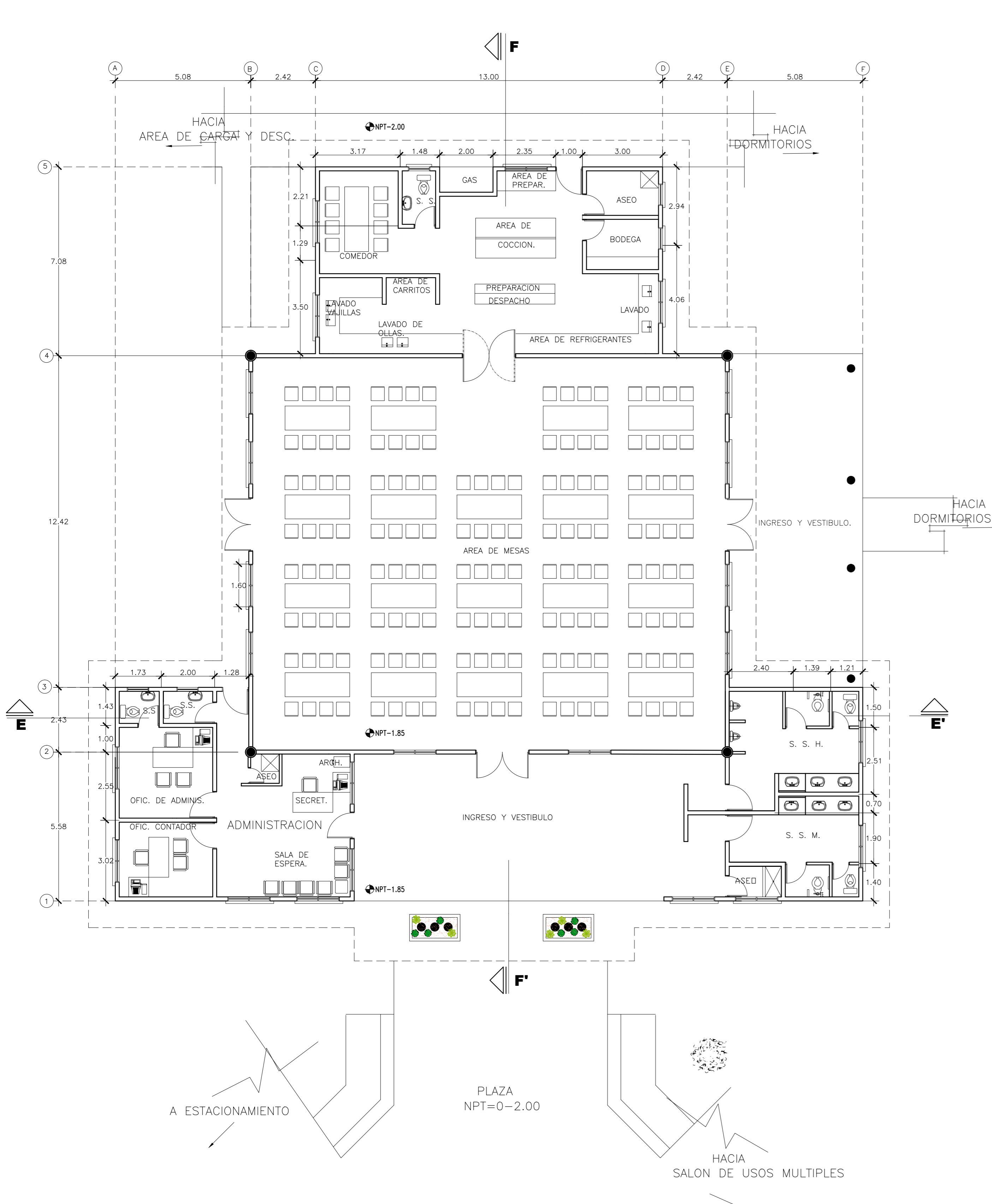
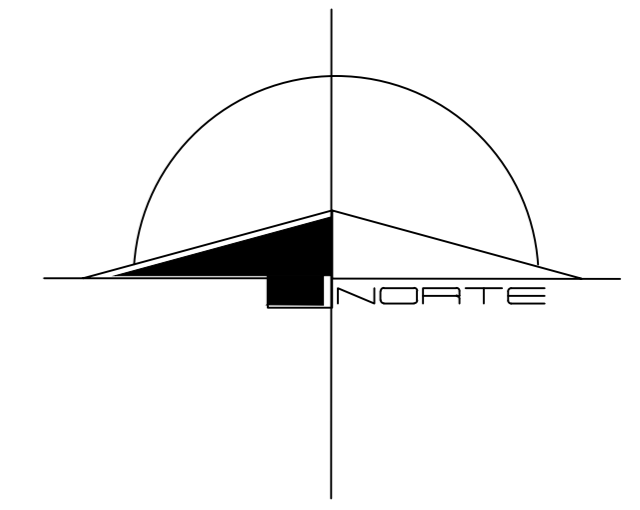

**PLANTA ARQUITECTONICA
ADMINISTRACION, COMEDOR Y COCINA.**
ESC. 1:200

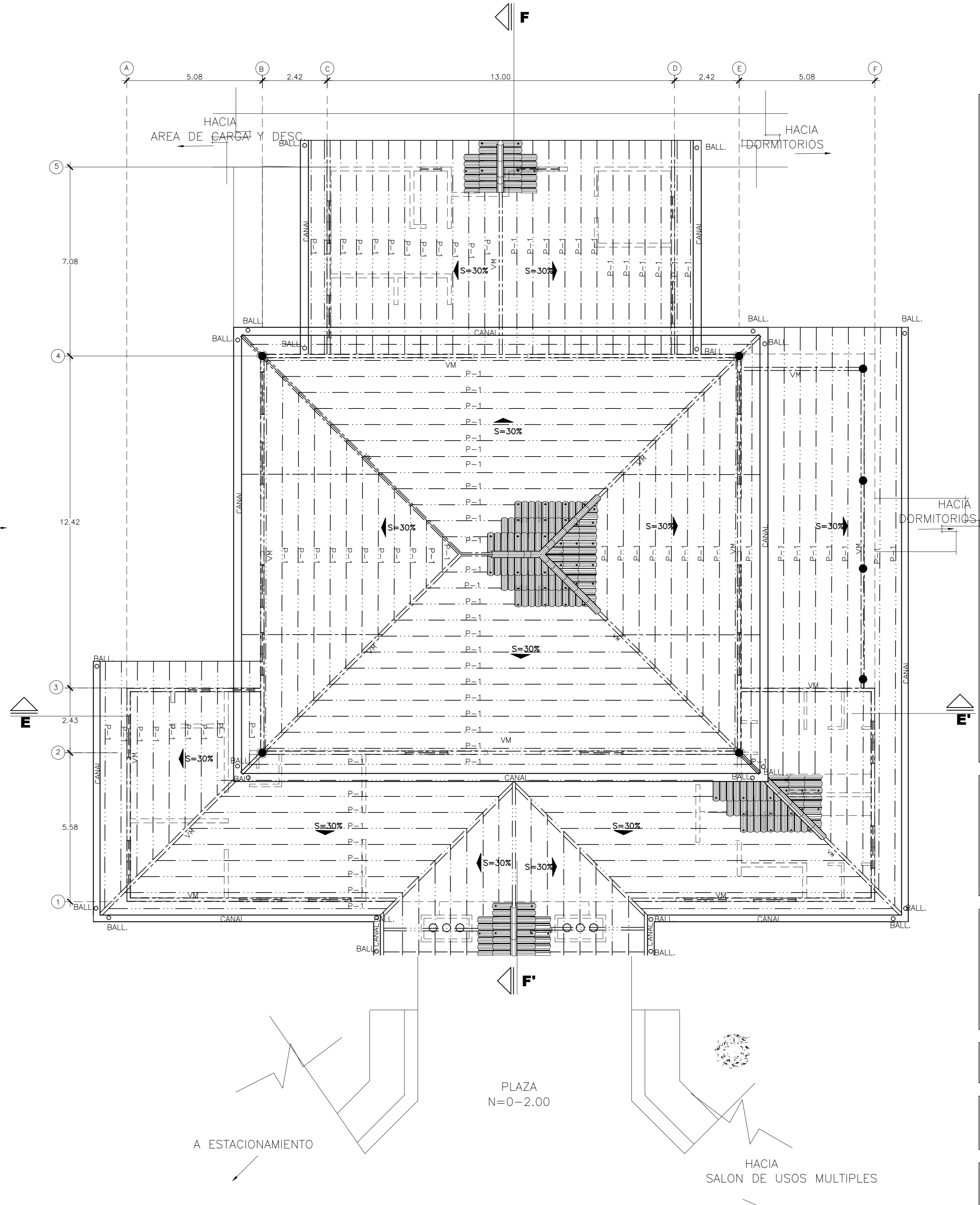

PLANTA DE TECHOS
ESC. 1:200

<p>UNIVERSIDAD DEL SALVADOR UES FACULTAD DE INGENIERIA Y ARQUITECTURA ESCUELA DE ARQUITECTURA</p>		
<p>PROYECTO: ANTEPROYECTO ARQUITECTONICO PARA LA CASA DE RETIRO "SAN JOSE"</p>		
<p>UBICACION: CASERIO SOSA, CANTON EL ESCALON, SAN JOSE VILLANUEVA, LA LIBERTAD</p>		
<p>PROPIETARIO: PARROQUIA SAN JOSE, SAN JOSE VILLANUEVA, LA LIBERTAD</p>		
<p>ASESOR: ARQ. MARIA EUGENIA DE IBAÑEZ</p>	<p>JURADO: ARQ. MILTON LOPEZ</p>	
<p>PRESENTA: BR. ALVAREZ HERNANDEZ CLIVIA LILIANA BR. MEJIA CHACON RUTH AZUCENA</p>		
<p>CONTENIDO:</p>	<p>ESCALA : 1:200</p>	<p>HOJA No. 6/15</p>
<p>FECHA: FEB /2004</p>		

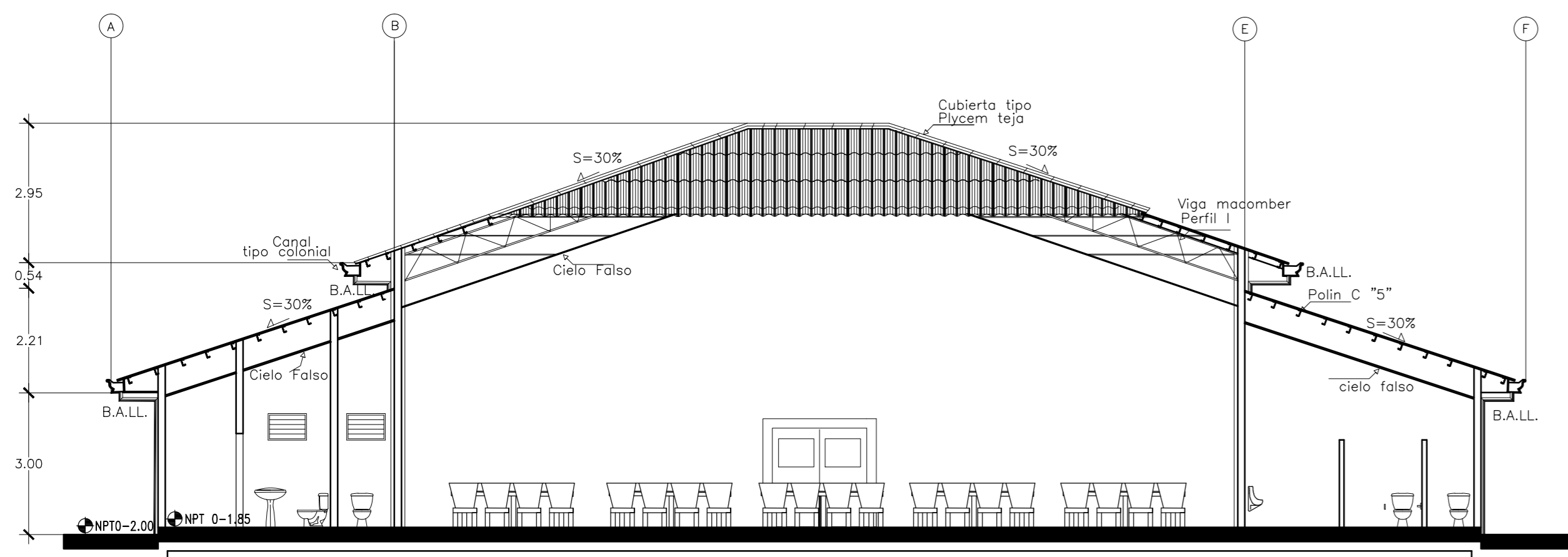
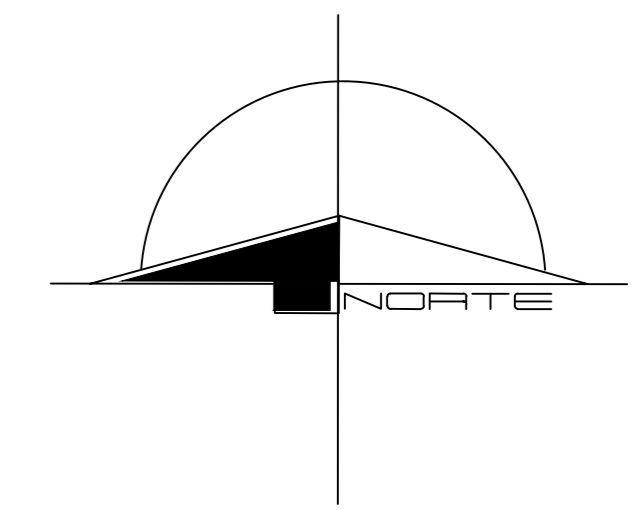

CORTE E-E'
ESC. 1:200

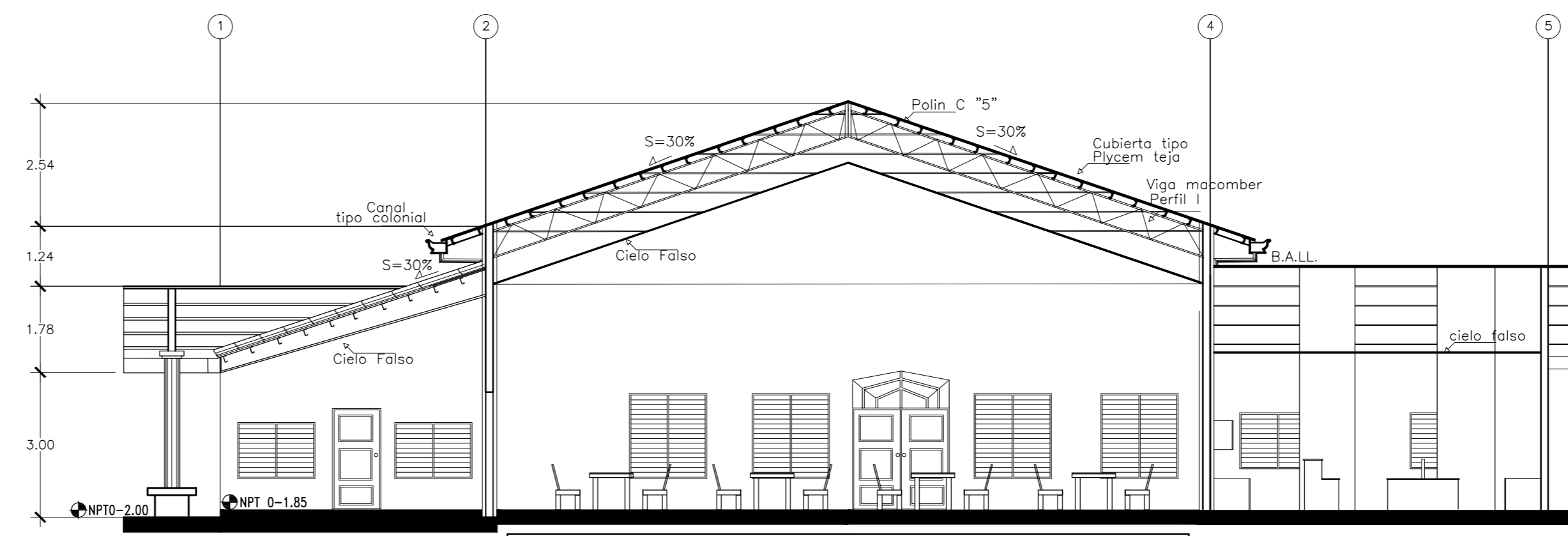

CORTE F-F'
ESC. 1:200

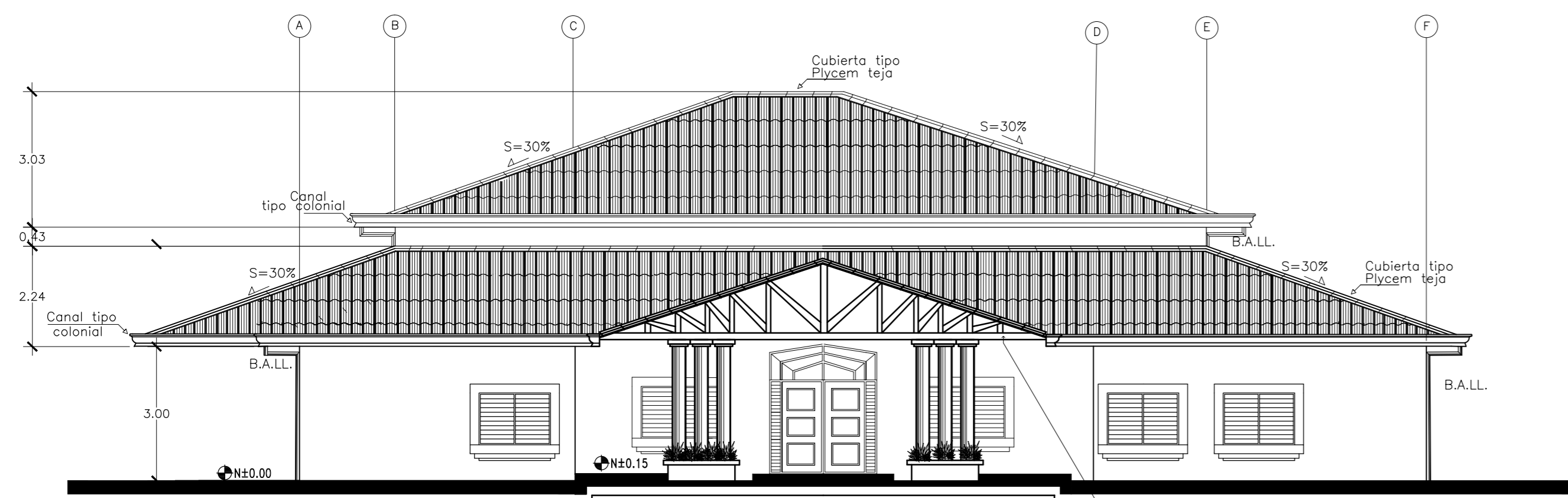

FACHADA PRINCIPAL (Oriente).
ESC. 1:200

Estructura de Perfiles de acero liviano, galvanizado G-60 calibre 20, pintado color madera.



FACHADA SUR
ESC. 1:200

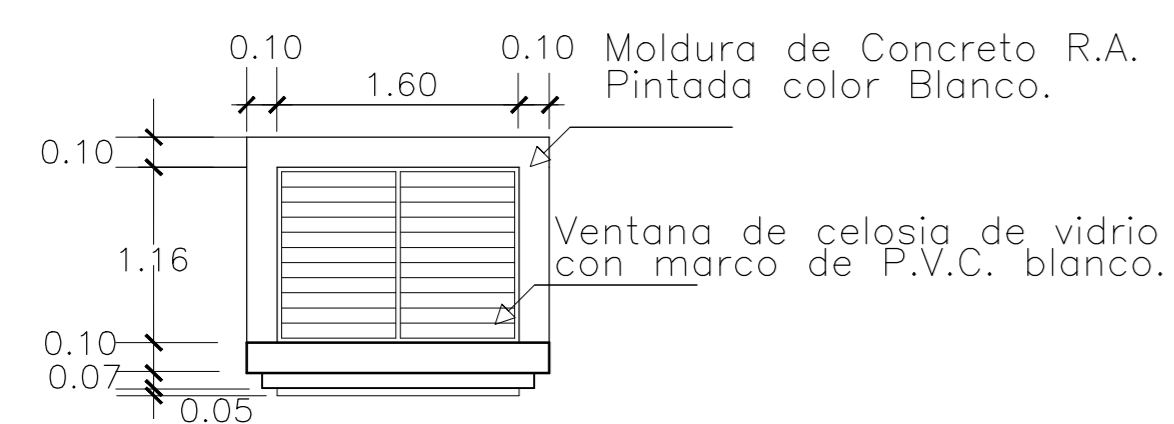

DETALLE DE VENTANA.
ESC. 1:50

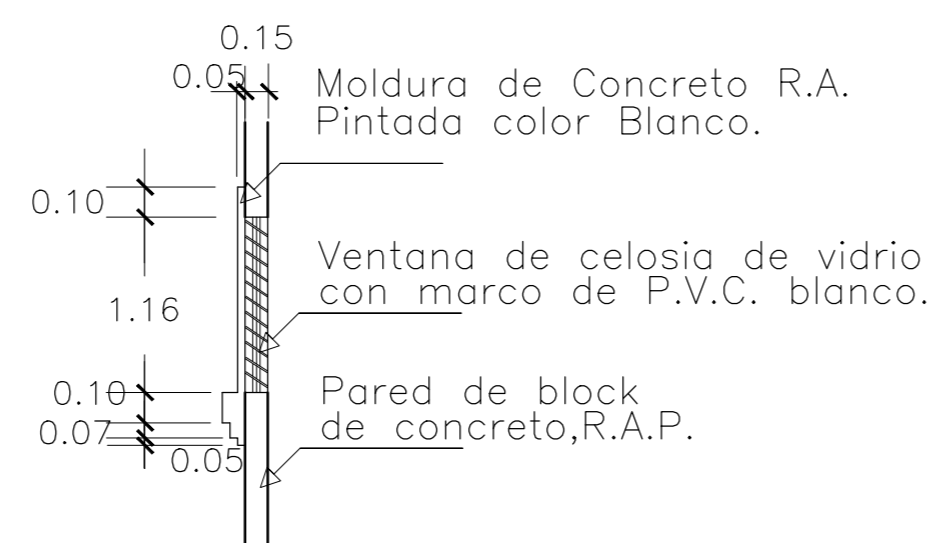

PERFIL DE VENTANA.
ESC. 1:50

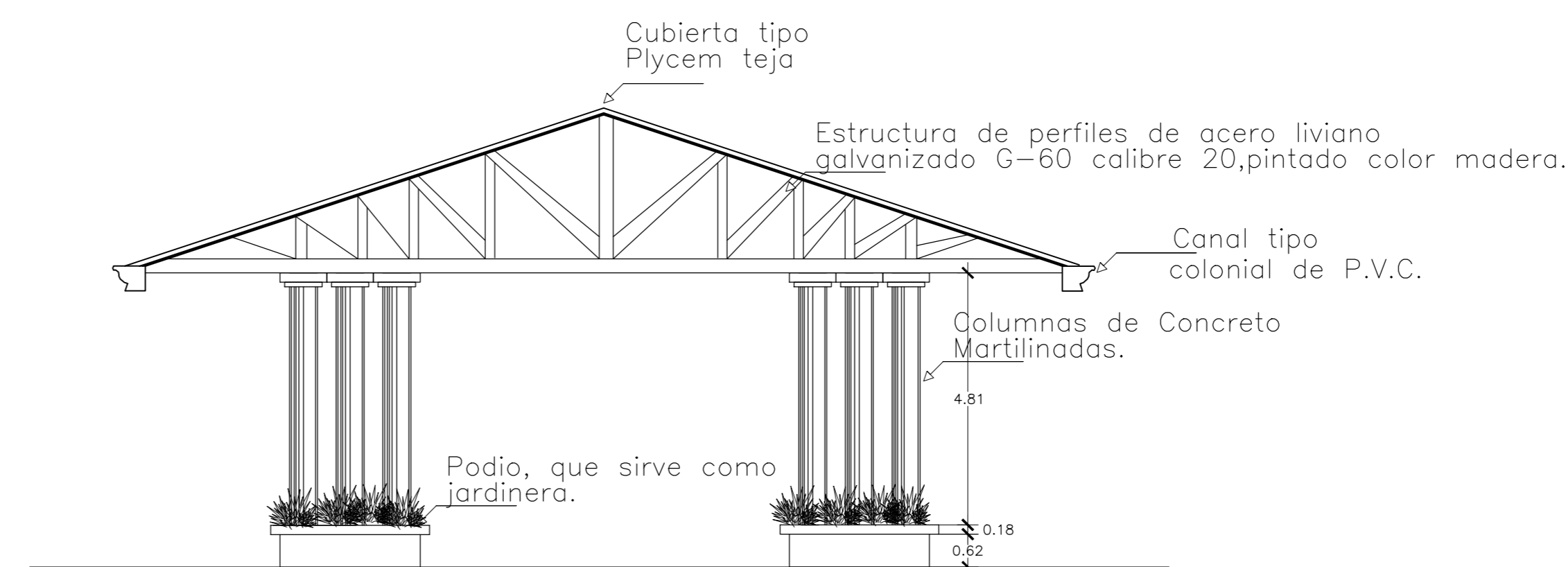

DETALLE DE ELEMENTO DE UNIDAD.
SIN ESCALA



UNIVERSIDAD DE EL SALVADOR
UES FACULTAD DE INGENIERIA Y ARQUITECTURA
ESCUELA DE ARQUITECTURA

PROYECTO:
ANTEPROYECTO ARQUITECTONICO PARA LA CASA DE RETIRO "SAN JOSE"

UBICACION:
CASERIO SOSA, CANTON EL ESCALON, SAN JOSE VILLANUEVA, LA LIBERTAD

PROPIETARIO:
PARROQUIA SAN JOSE, SAN JOSE VILLANUEVA, LA LIBERTAD

ASESOR:
ARQ. MARIA EUGENIA DE IBAÑEZ

JURADO:
ARQ. MILTON LOPEZ

PRESENTA:
BR. ALVAREZ HERNANDEZ CLIVIA LILIANA
BR. MEJIA CHACON RUTH AZUCENA

CONTENIDO: ADMINISTRACION, COMEDOR Y COCINA.	ESCALA : 1:200	HOJA No. 7/15
	FECHA: FEB /2004	

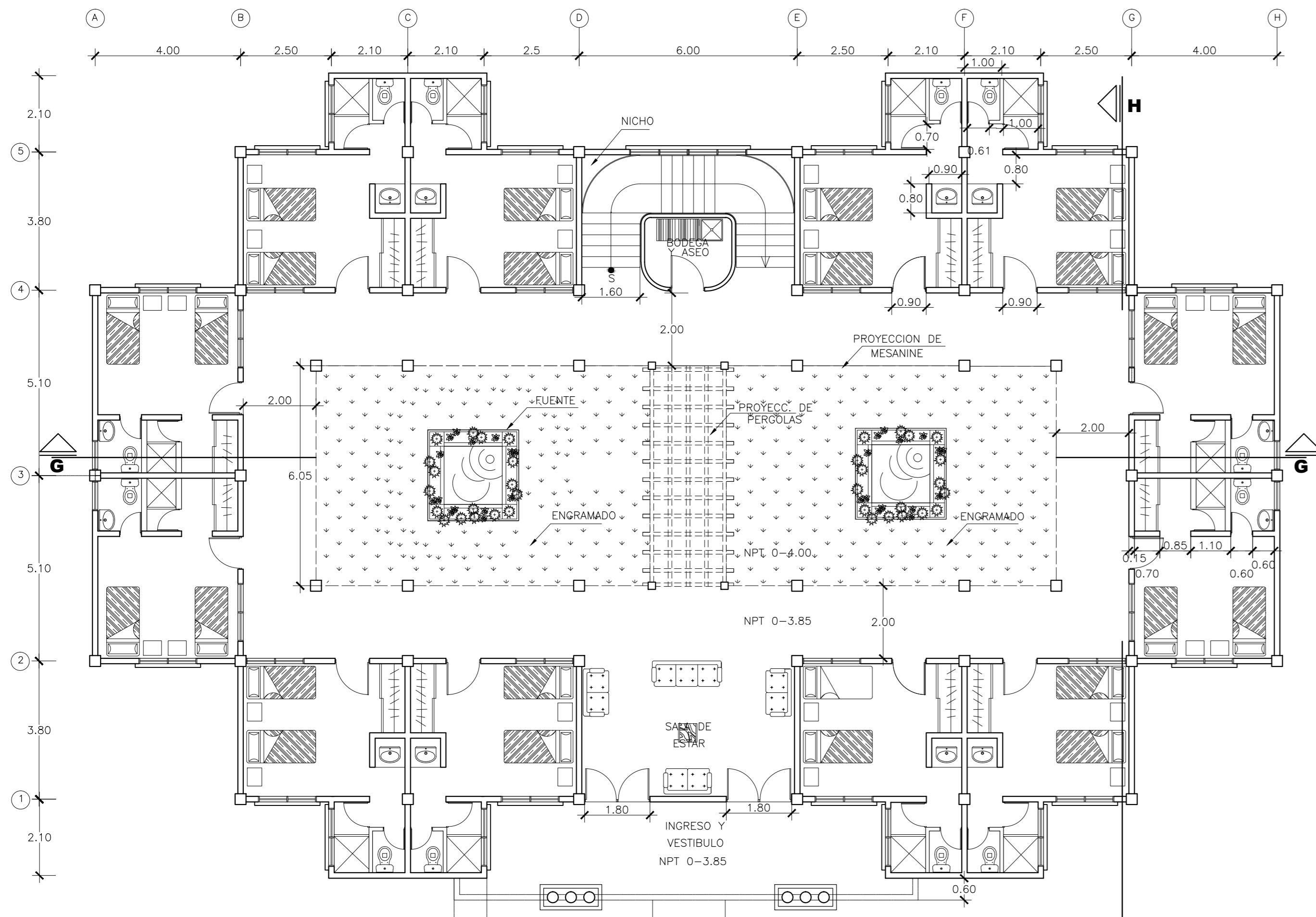

**PLANTA ARQUITECTONICA 1er. NIVEL
LIDERES, SACERDOTES Y PARTICIPANTES**

ESC: 1:200

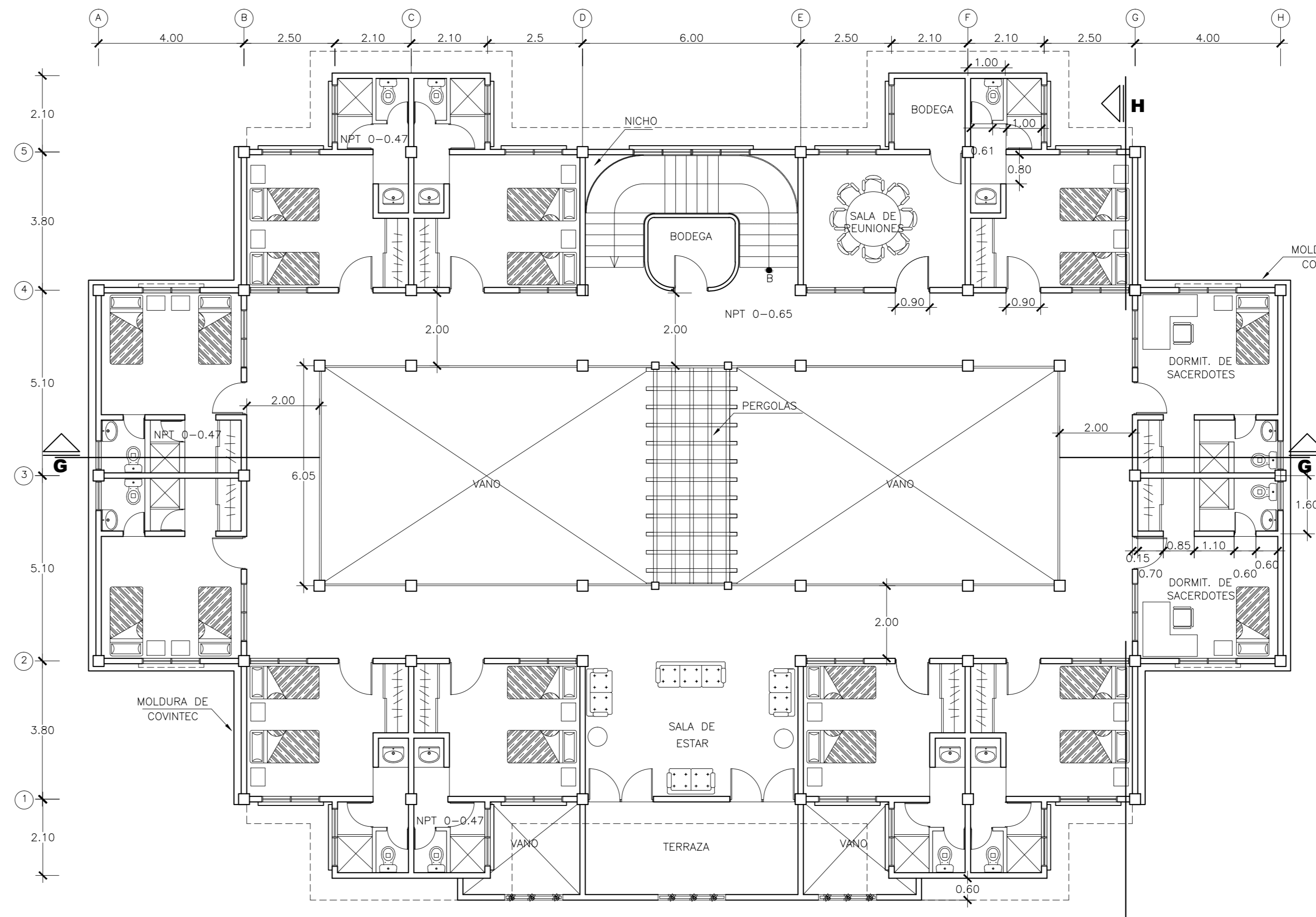

**PLANTA ARQUITECTONICA 2o. NIVEL
LIDERES Y SACERDOTES**

ESC: 1:200

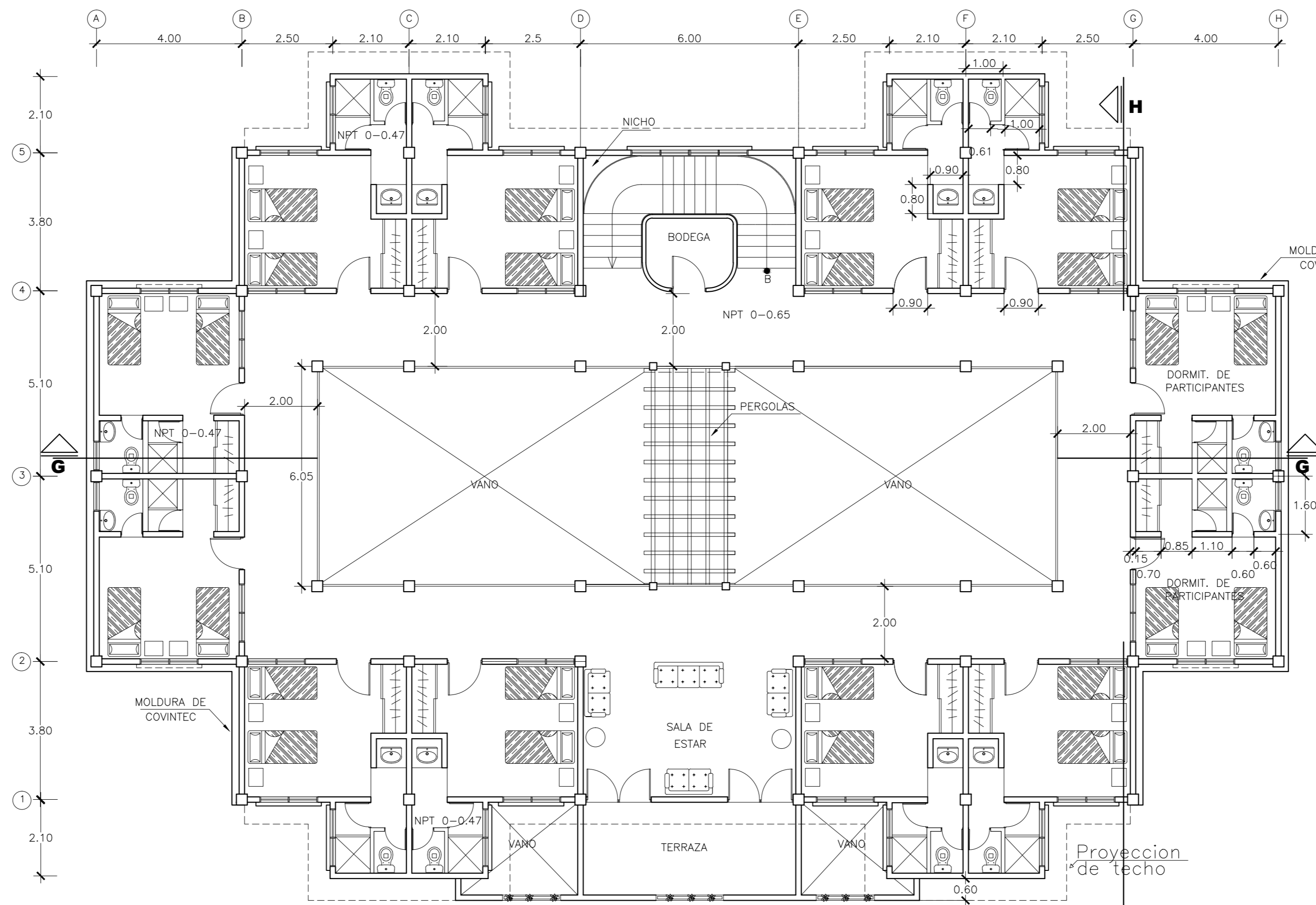

**PLANTA ARQUITECTONICA 2o. NIVEL
PARTICIPANTES**

ESC: 1:200

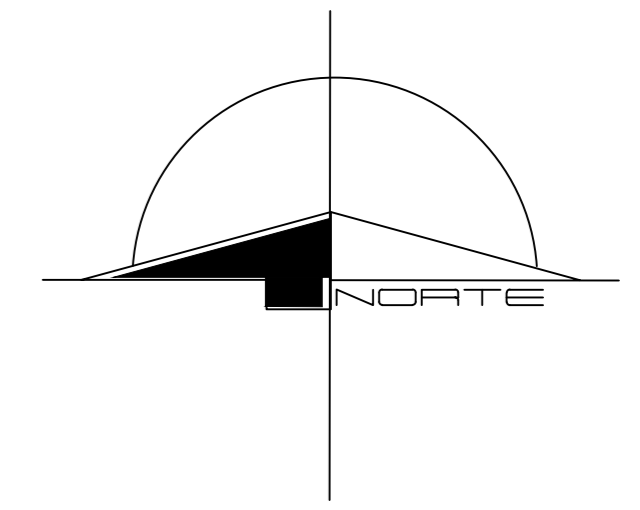
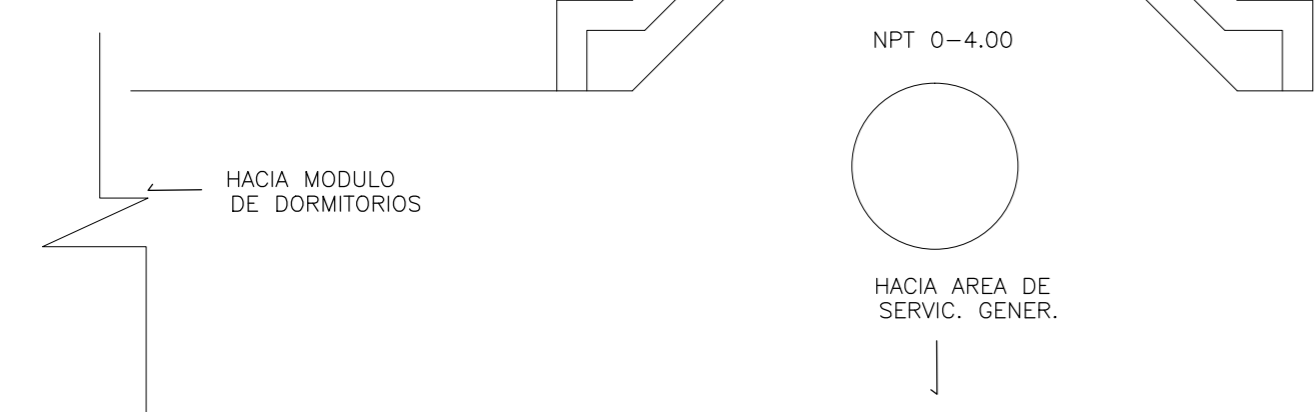

UNIVERSIDAD DE EL SALVADOR
UES FACULTAD DE INGENIERIA Y ARQUITECTURA
ESCUELA DE ARQUITECTURA

PROYECTO:
**ANTEPROYECTO ARQUITECTONICO PARA LA
CASA DE RETIRO "SAN JOSE"**

UBICACION:
CASERIO SOSA, CANTON EL ESCALON, SAN JOSE VILLANUEVA, LA LIBERTAD

PROPIETARIO:
PARROQUIA SAN JOSE, SAN JOSE VILLANUEVA, LA LIBERTAD

ASESOR:
ARQ. MARIA EUGENIA DE IBAÑEZ

JURADO:
ARQ. MILTON LOPEZ

PRESENTA:
BR. ALVAREZ HERNANDEZ CLIVIA LILIANA
BR. MEJIA CHACON RUTH AZUCENA

CONTENIDO: DORMITORIOS DE PARTICIPANTES, SACERDOTES Y LIDERES	ESCALA : 1:200	HOJA No. 8/15
	FECHA: FEB/2004	

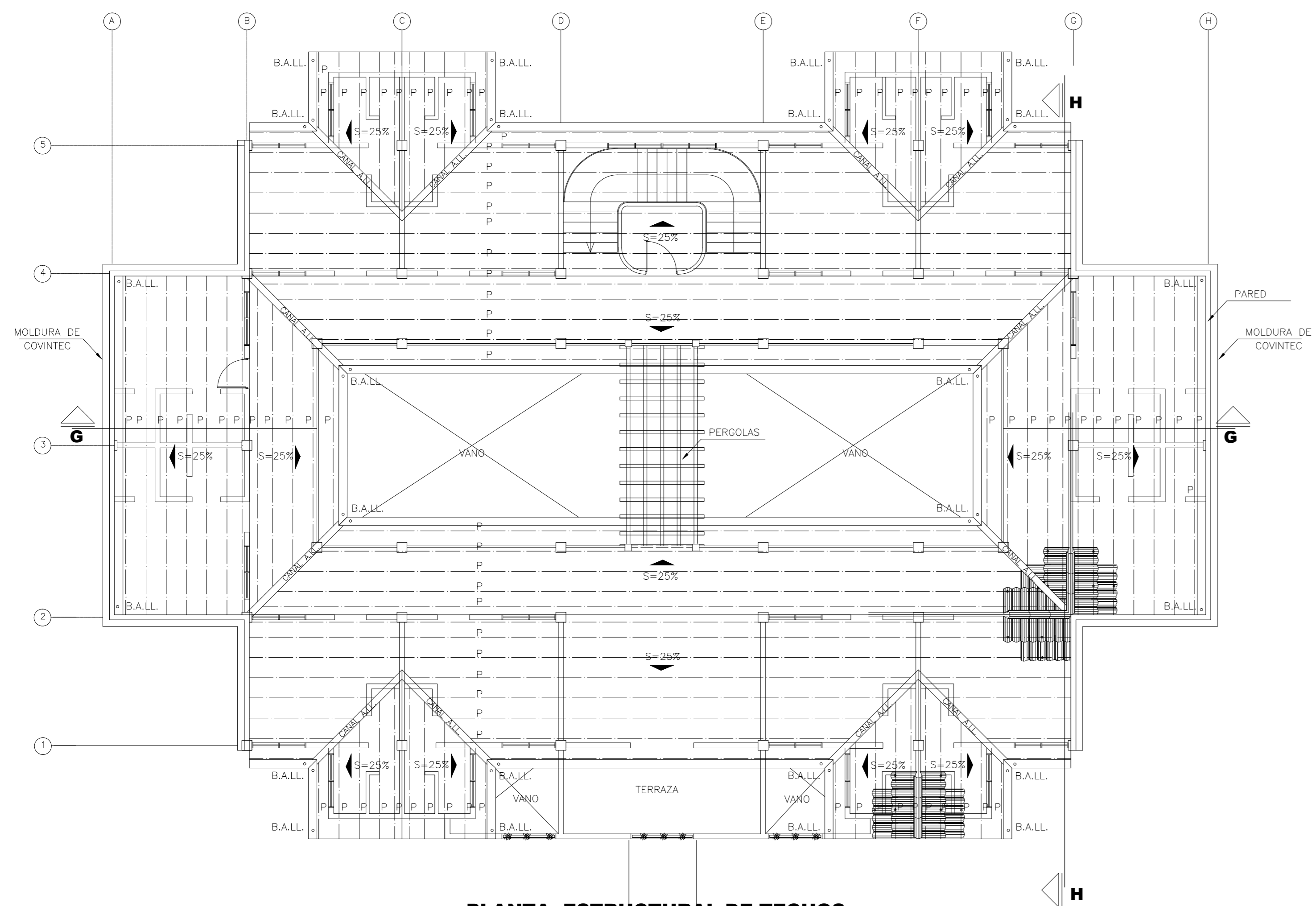
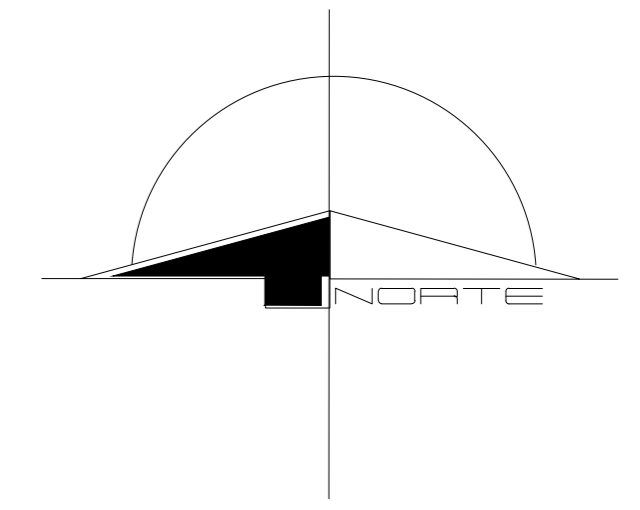

PLANTA ESTRUCTURAL DE TECHOS
ESC: 1:200

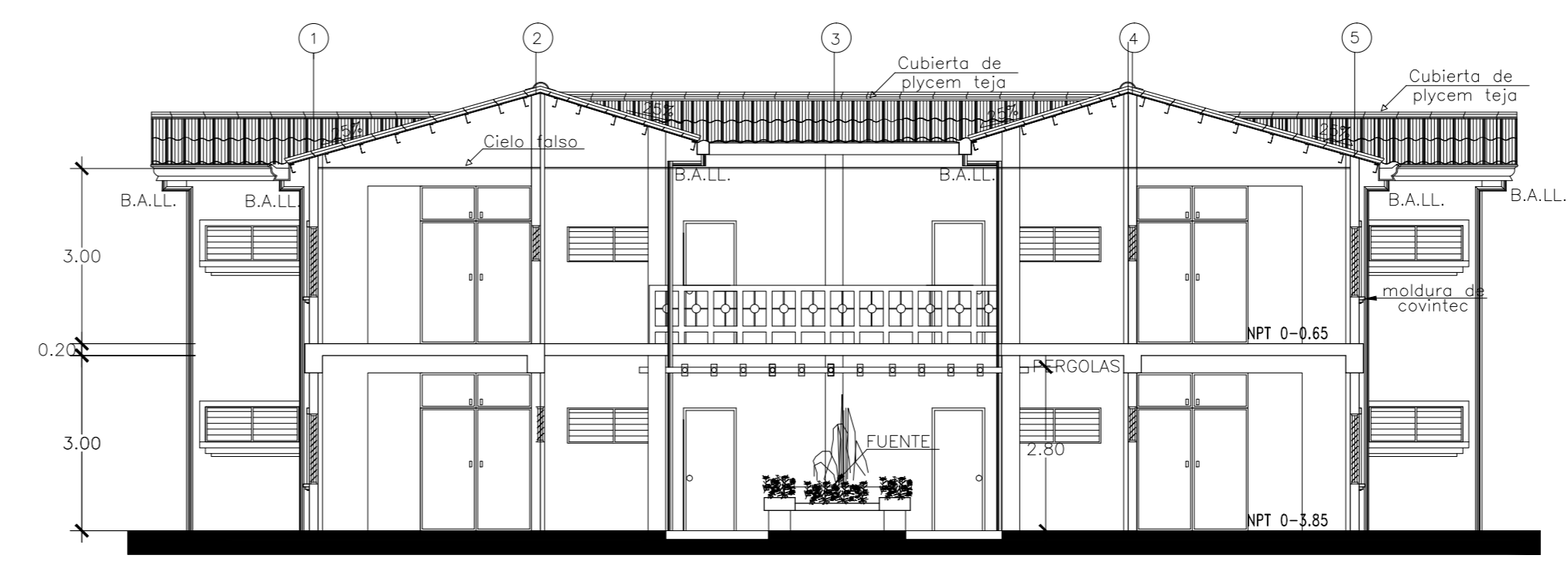

CORTE H-H
ESC: 1:200

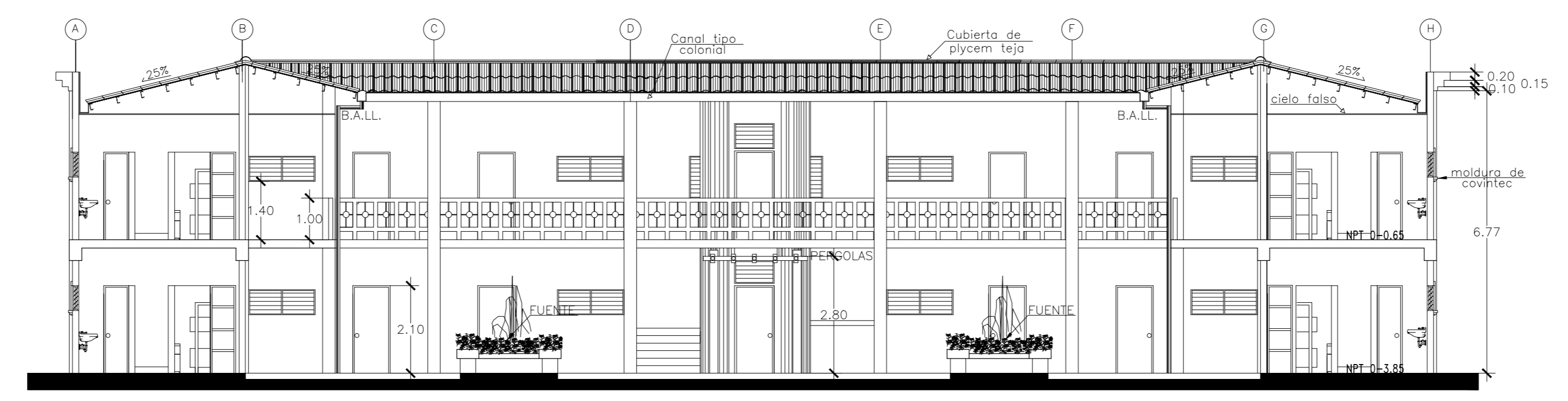

CORTE G-G
ESC: 1:200

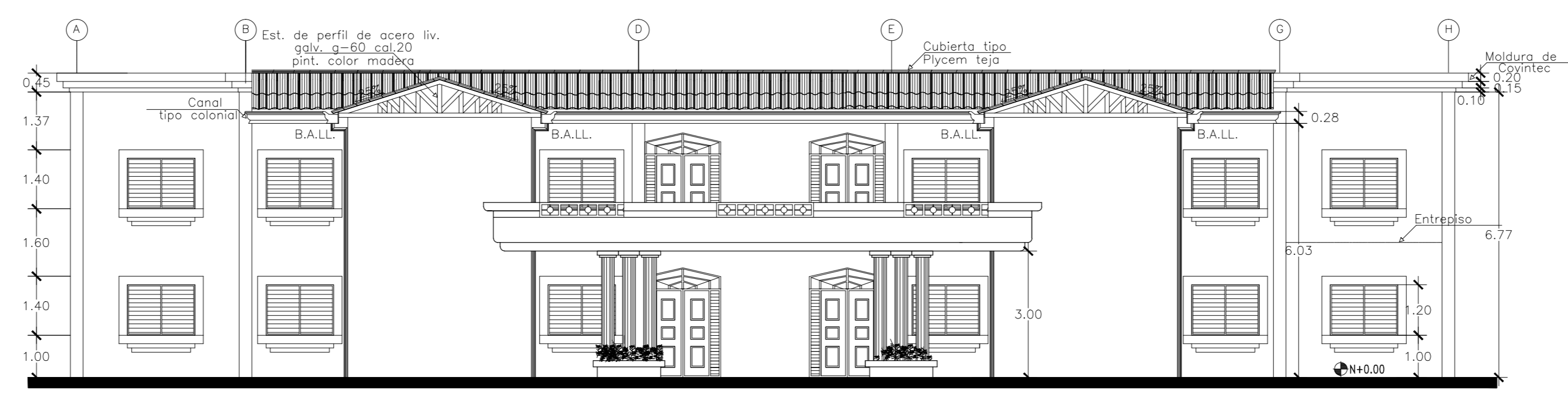

FACHADA PRINCIPAL
ESC: 1:200



UNIVERSIDAD DE EL SALVADOR
UES FACULTAD DE INGENIERIA Y ARQUITECTURA
ESCUELA DE ARQUITECTURA

PROYECTO:
**ANTEPROYECTO ARQUITECTONICO PARA LA
CASA DE RETIRO "SAN JOSE"**

UBICACION:
CASERIO SOSA, CANTON EL ESCALON, SAN JOSE VILLANUEVA, LA LIBERTAD

PROPIETARIO:
PARROQUIA SAN JOSE, SAN JOSE VILLANUEVA, LA LIBERTAD

ASESOR:
ARQ. MARIA EUGENIA DE IBAREZ

JURADO:
ARQ. MILTON LOPEZ

PRESENTA:
BR. ALVAREZ HERNANDEZ CLIVIA LILIANA
BR. MEJIA CHACON RUTH AZUCENA

CONTENIDO: DORMITORIOS DE PARTICIPANTES, SACERDOTES Y LIDERES	ESCALA : 1:200	HOJA No. 9/15
	FECHA: FEB/2004	

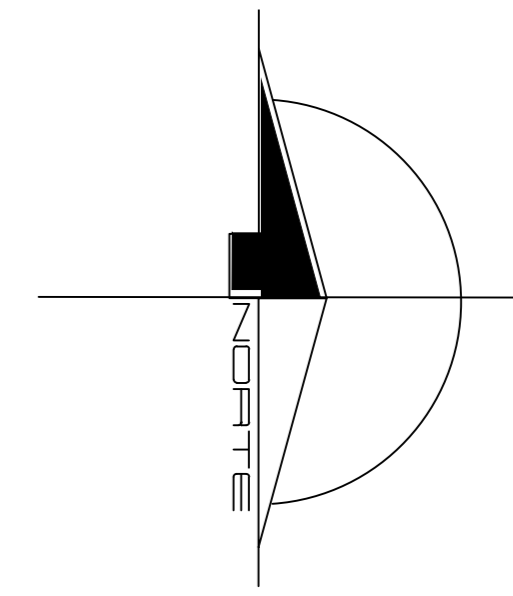
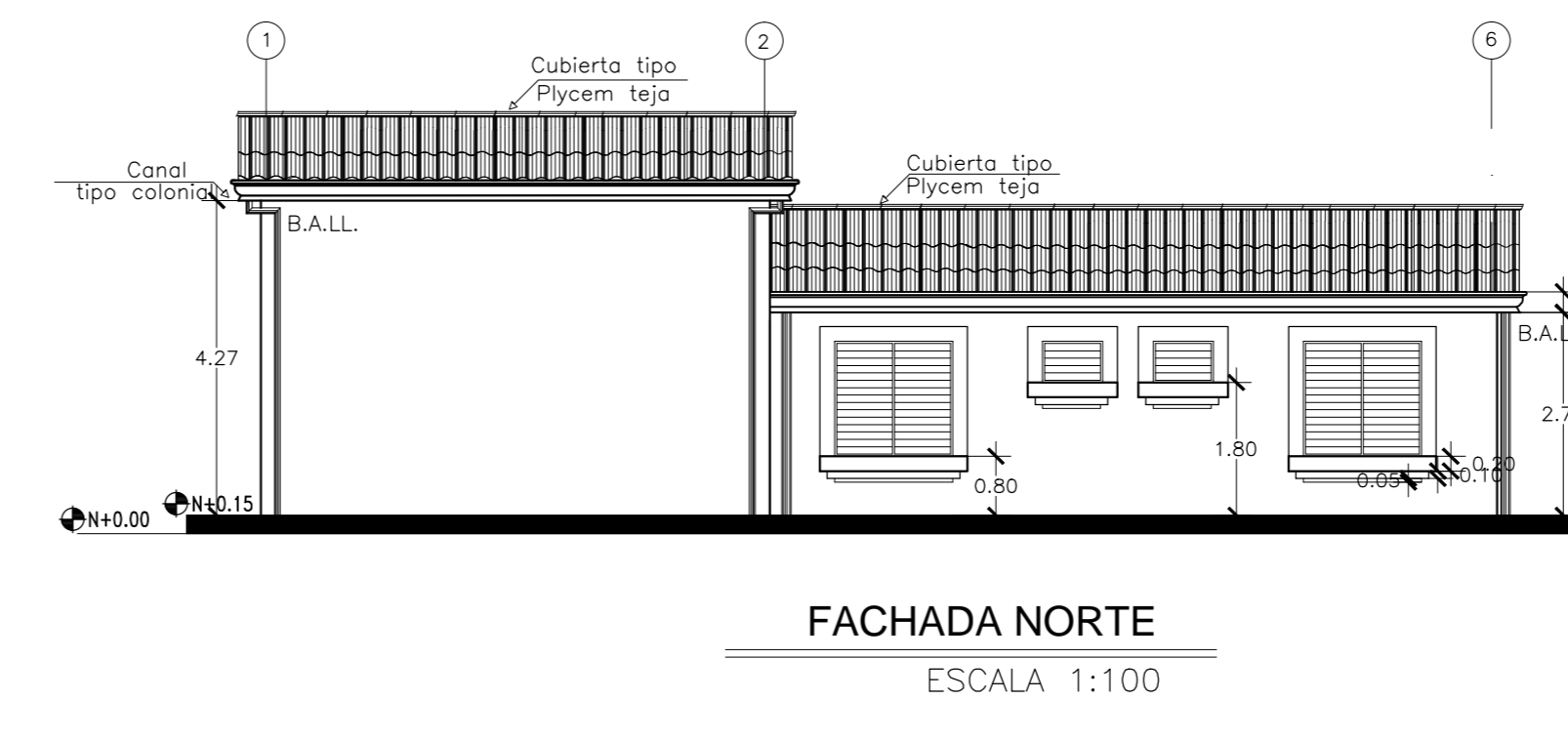
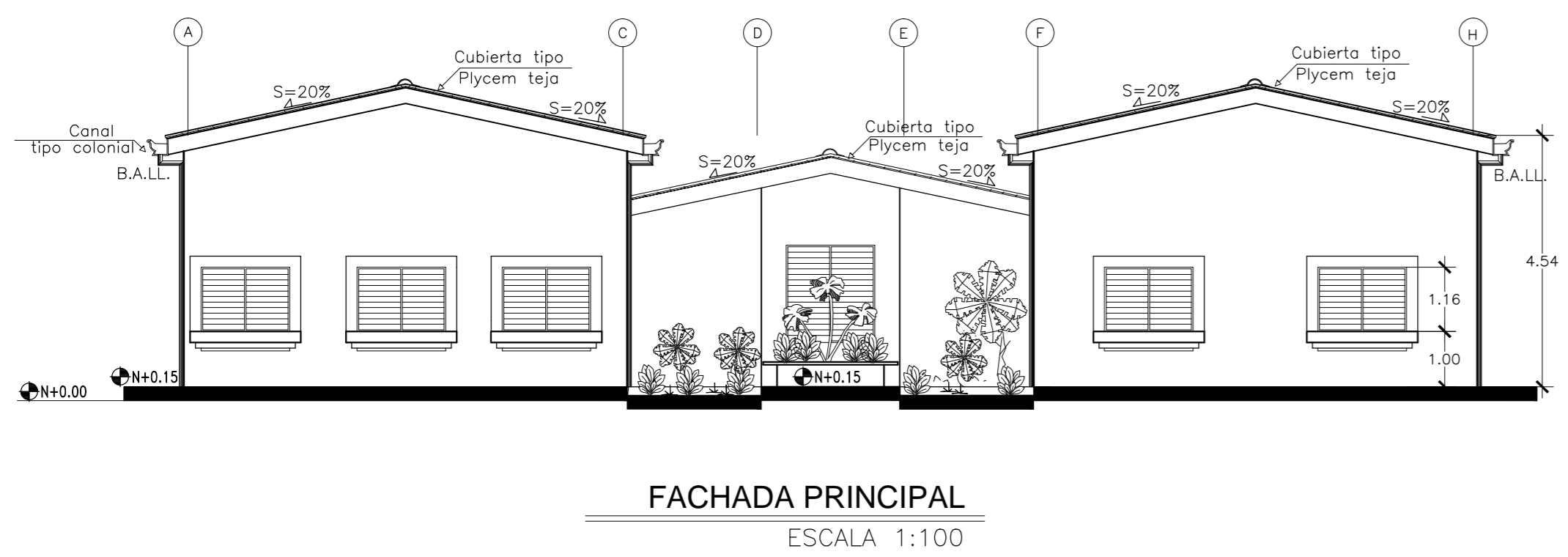
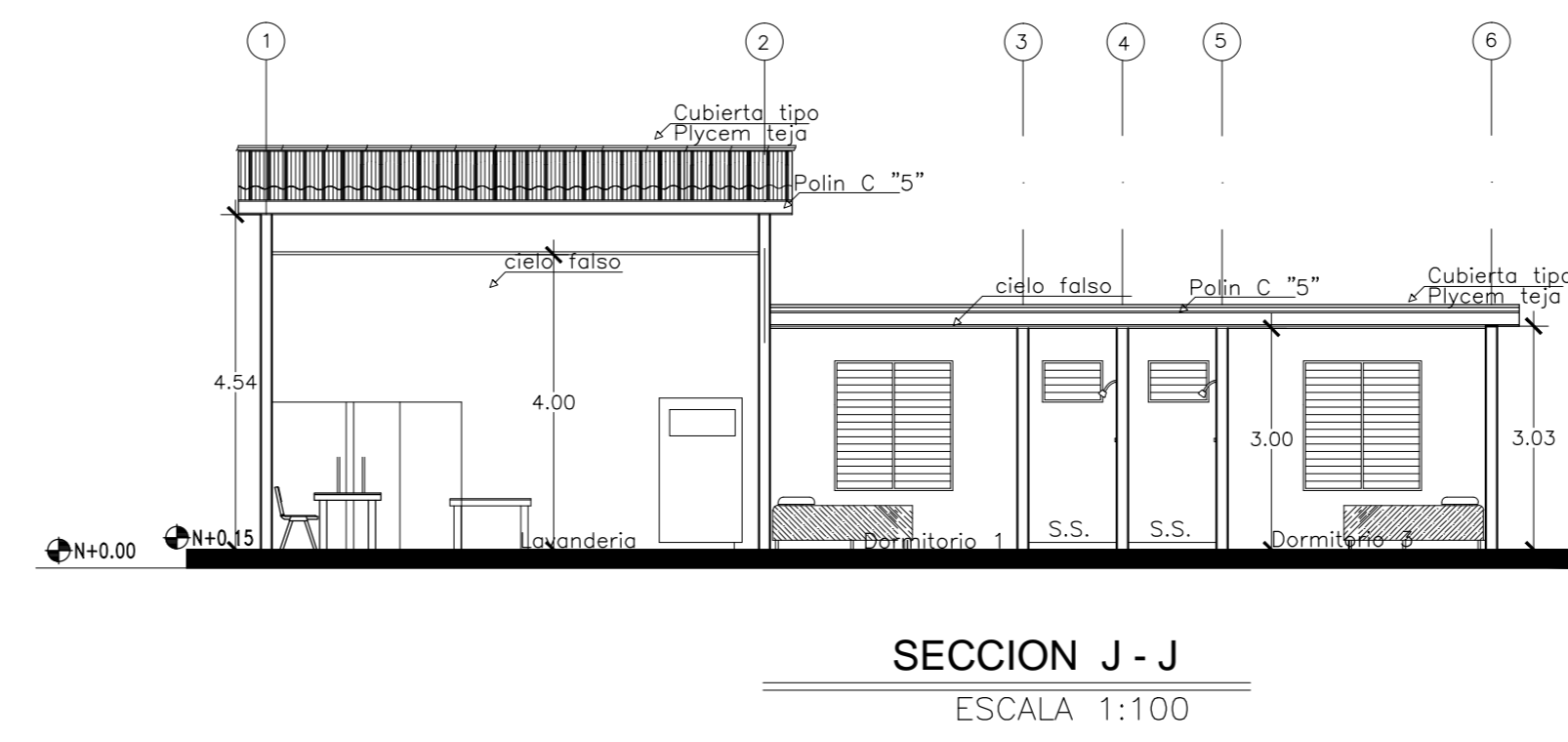
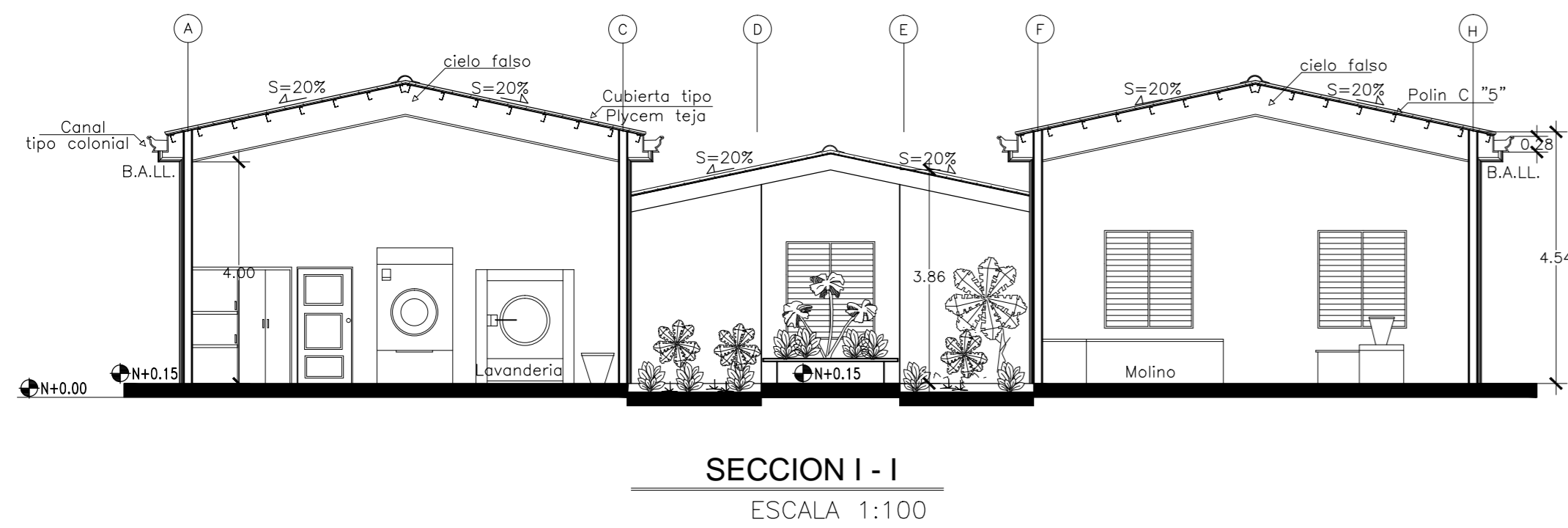
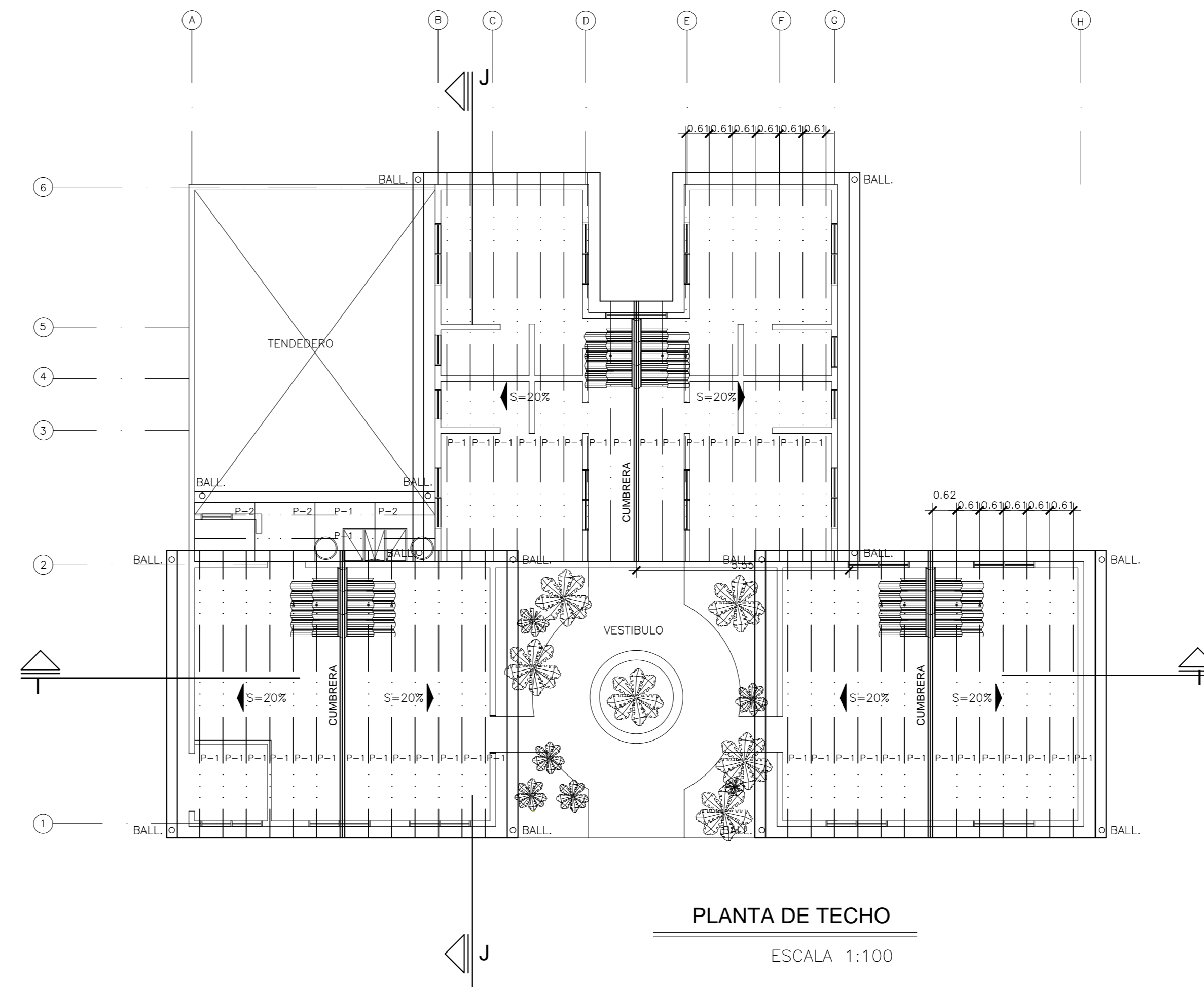
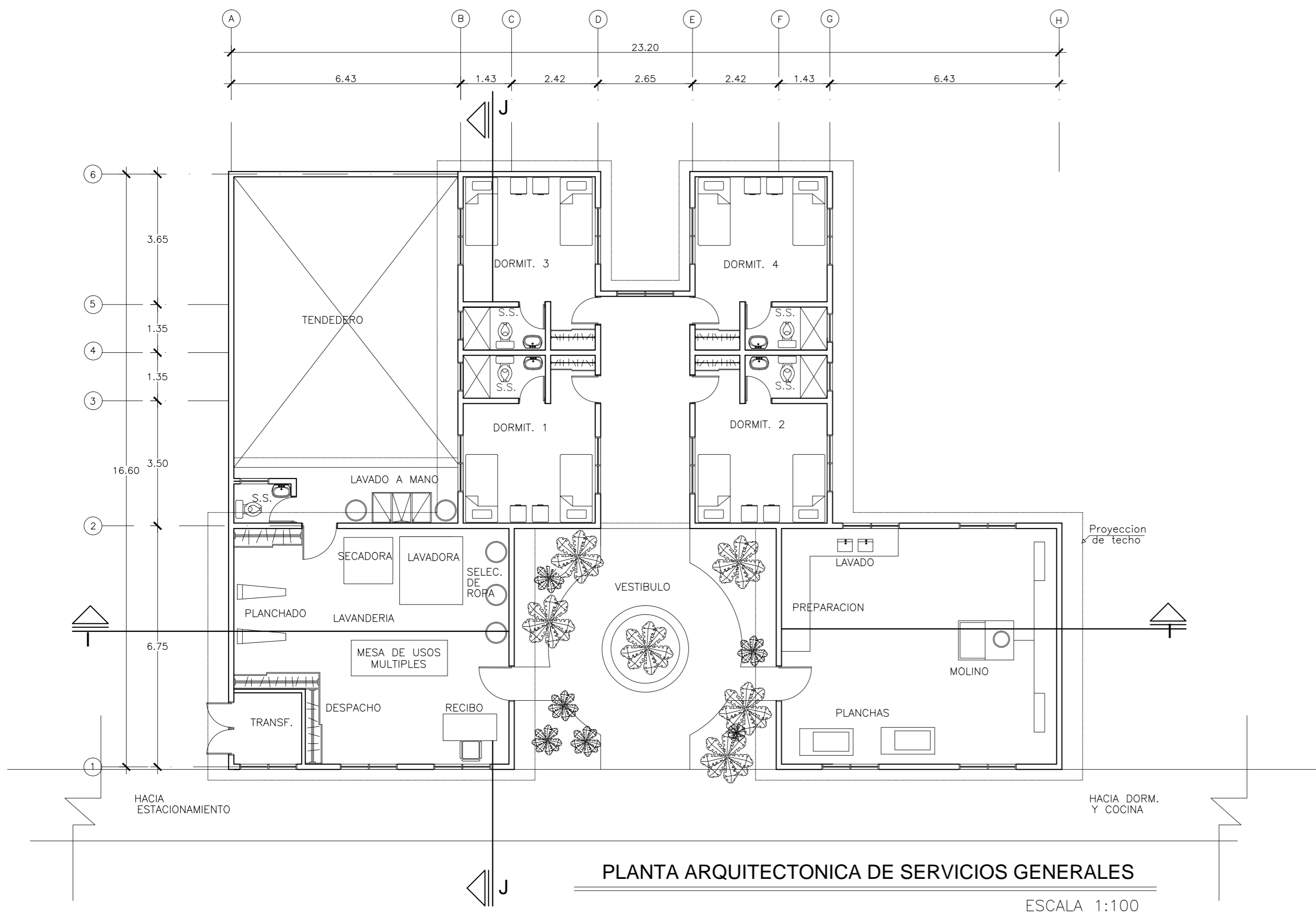

UNIVERSIDAD DE EL SALVADOR
UES FACULTAD DE INGENIERIA Y ARQUITECTURA
ESCUELA DE ARQUITECTURA

PROYECTO:
**ANTEPROYECTO ARQUITECTONICO PARA LA
CASA DE RETIRO "SAN JOSE"**

UBICACION:
CASERIO SOSA, CANTON EL ESCALON, SAN JOSE VILLANUEVA, LA LIBERTAD

PROPIETARIO:
PARROQUIA SAN JOSE, SAN JOSE VILLANUEVA, LA LIBERTAD

ASESOR:
ARQ. MARIA EUGENIA DE IBAÑEZ

JURADO:
ARQ. MILTON LOPEZ

PRESENTA:
BR. ALVAREZ HERNANDEZ CLIVIA LILIANA
BR. MEJIA CHACON RUTH AZUCENA

CONTENIDO: AREA DE SERVICIOS GENERALES	ESCALA : 1:100	HOJA No. 10/15
	FECHA: ENERO/2004	

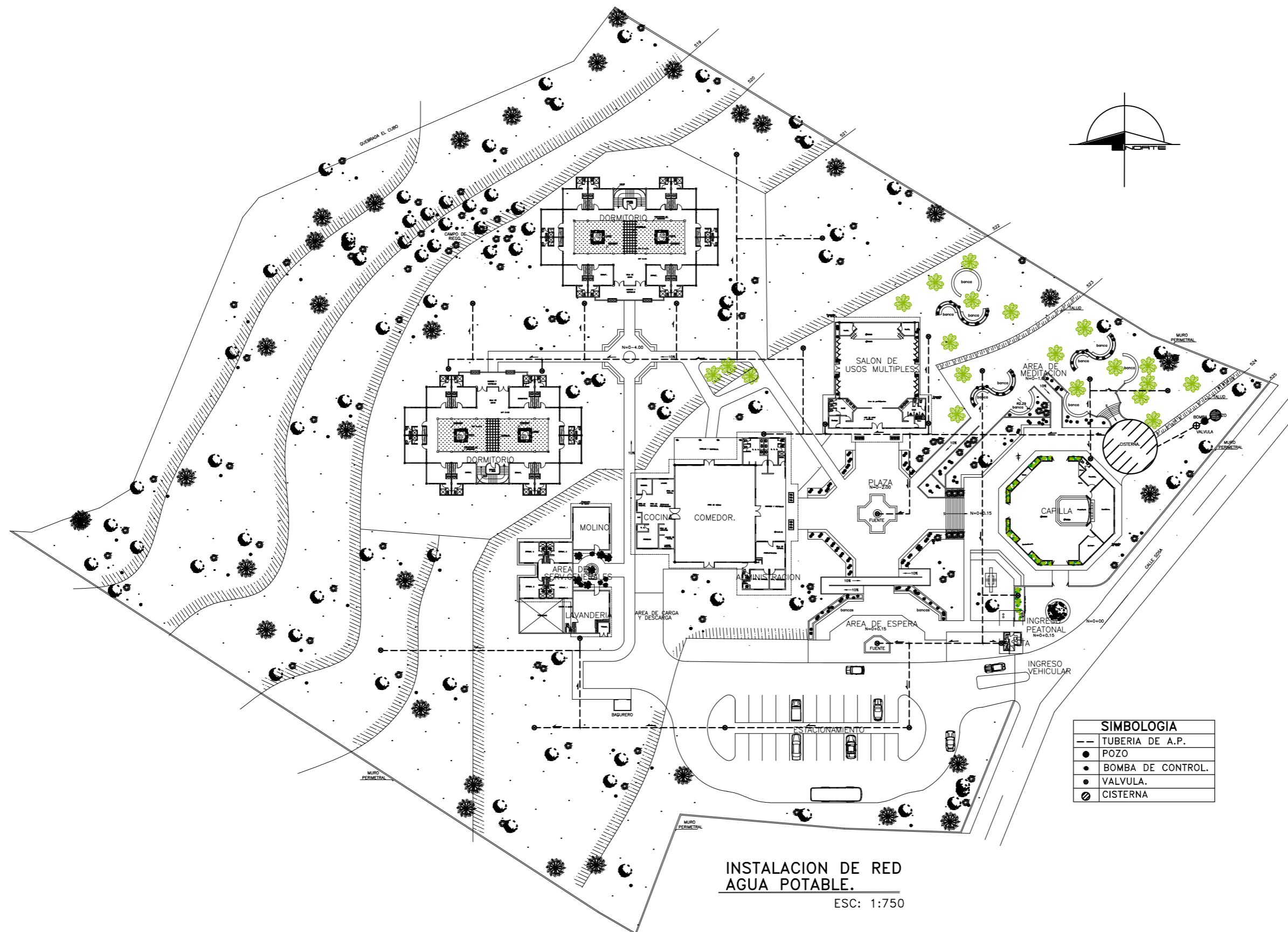

**INSTALACION DE RED
AGUA POTABLE.**
ESC: 1:750

SIMBOLOGIA	
---	TUBERIA DE A.P.
●	POZO
⊙	BOMBA DE CONTROL.
•	VALVULA.
⊗	CISTERNA

UNIVERSIDAD DE EL SALVADOR
UES FACULTAD DE INGENIERIA Y ARQUITECTURA
 ESCUELA DE ARQUITECTURA

PROYECTO:
**ANTEPROYECTO ARQUITECTONICO PARA LA
 CASA DE RETIRO "SAN JOSE"**

UBICACION:
 CASERIO SOSA, CANTON EL ESCALON, SAN JOSE VILLANUEVA, LA LIBERTAD

PROPIETARIO:
 PARROQUIA SAN JOSE, SAN JOSE VILLANUEVA, LA LIBERTAD

ASESOR:
 ARO. MARIA EUGENIA DE IBÁÑEZ

JURADO:
 ARO. MILTON LOPEZ

PRESENTA:
 BR. ALVAREZ HERNANDEZ CLIVIA LILIANA
 BR. MEJIA CHACON RUTH AZUCENA

CONTENIDO: PLANO DE INSTALACION DE AGUA POTABLE	ESCALA :	HOJA No.
	1:750	11/15
FECHA: FEB /2004		

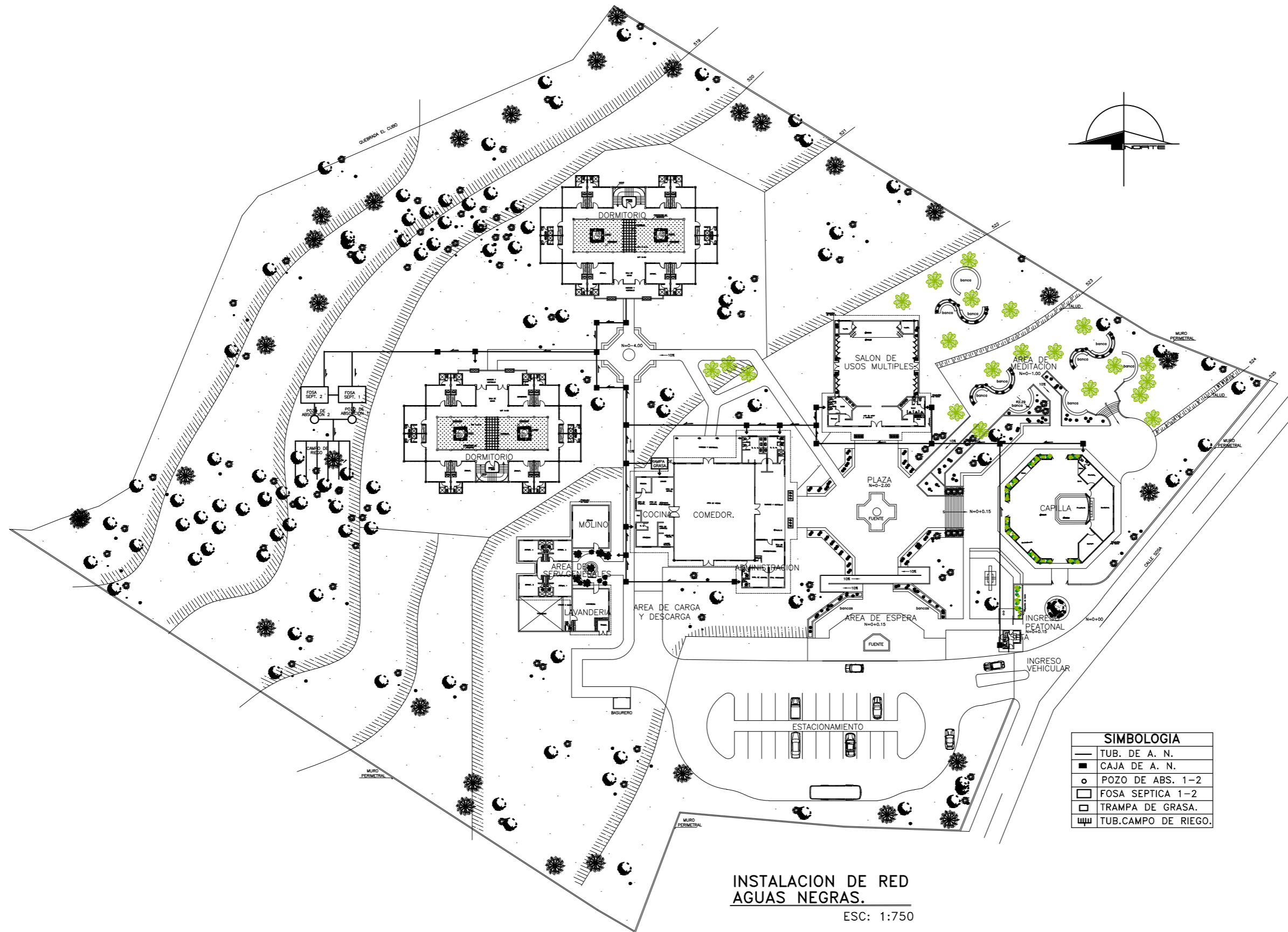

SIMBOLOGIA	
—	TUB. DE A. N.
■	CAJA DE A. N.
○	POZO DE ABS. 1-2
□	FOSA SEPTICA 1-2
▣	TRAMPA DE GRASA.
	TUB.CAMPO DE RIEGO.

INSTALACION DE RED AGUAS NEGRAS.
ESC: 1:750

 UNIVERSIDAD DE EL SALVADOR UES FACULTAD DE INGENIERIA Y ARQUITECTURA ESCUELA DE ARQUITECTURA		
PROYECTO: ANTEPROYECTO ARQUITECTONICO PARA LA CASA DE RETIRO "SAN JOSE"		
UBICACION: CASERIO SOSA, CANTON EL ESCALON, SAN JOSE VILLANUEVA, LA LIBERTAD		
PROPIETARIO: PARROQUIA SAN JOSE, SAN JOSE VILLANUEVA, LA LIBERTAD		
ASESOR: ARQ. MARIA EUGENIA DE IBÁÑEZ	JURADO: ARQ. MILTON LOPEZ	
PRESENTA: BR. ALVAREZ HERNANDEZ CLIVA LILIANA BR. MEJIA CHACON RUTH AZUCENA		
CONTENIDO: PLANO DE INSTALACION DE AGUAS NEGRAS	ESCALA : 1:750 FECHA: FEB /2004	HOJA No. 12/15

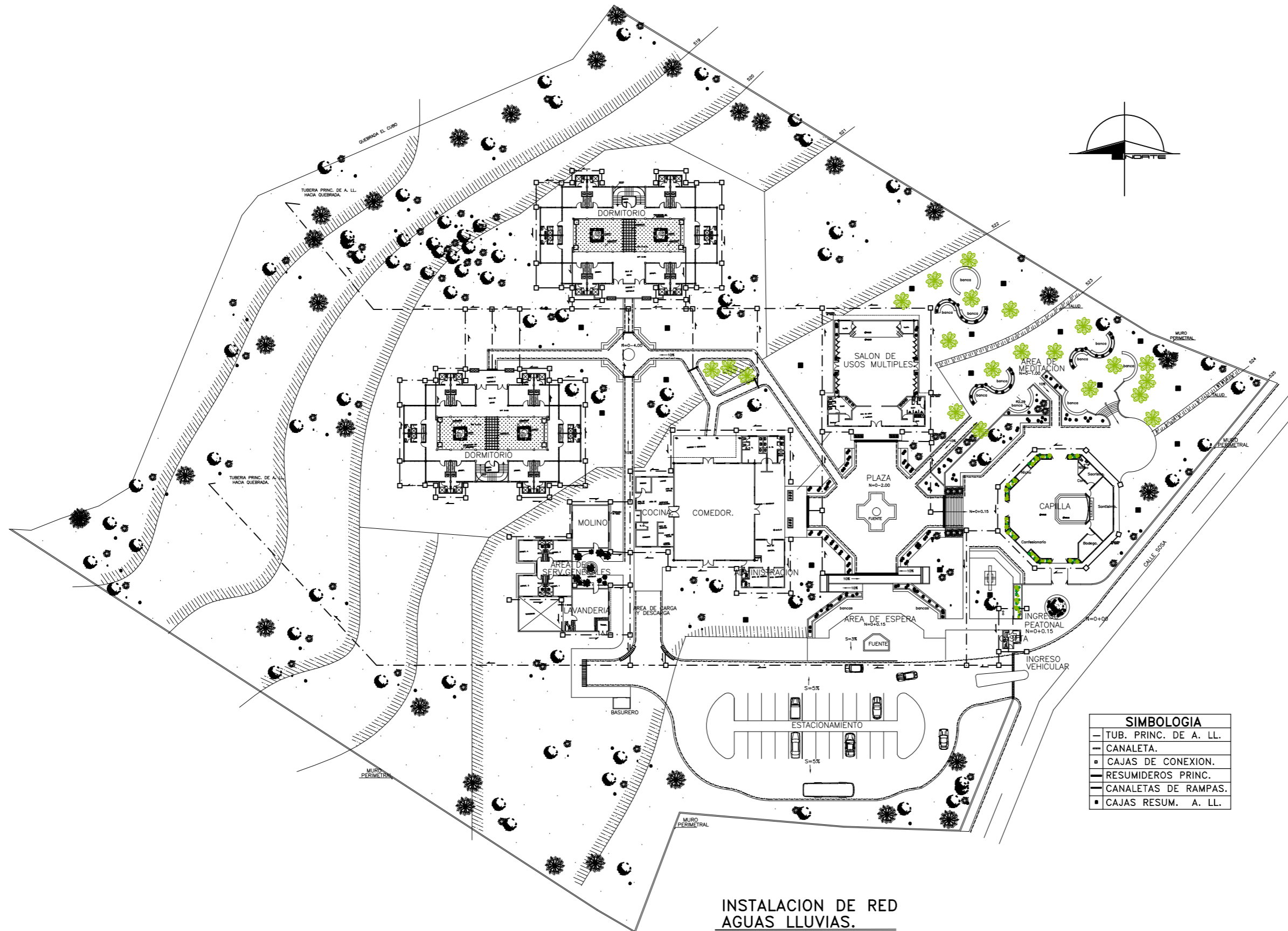

SIMBOLOGIA	
—	TUB. PRINC. DE A. LL.
---	CANALETA.
■	CAJAS DE CONEXION.
■	RESUMIDEROS PRINC.
---	CANALETAS DE RAMPAS.
■	CAJAS RESUM. A. LL.

INSTALACION DE RED AGUAS LLUVIAS.
 ESC: 1:750

 UNIVERSIDAD DE EL SALVADOR UES FACULTAD DE INGENIERIA Y ARQUITECTURA ESCUELA DE ARQUITECTURA		
PROYECTO: ANTEPROYECTO ARQUITECTONICO PARA LA CASA DE RETIRO "SAN JOSE"		
UBICACION: CASERIO SOSA, CANTON EL ESCALON, SAN JOSE VILLANUEVA, LA LIBERTAD		
PROPIETARIO: PARROQUIA SAN JOSE, SAN JOSE VILLANUEVA, LA LIBERTAD		
ASESOR: ARO. MARIA EUGENIA DE IBAREZ	JURADO: ARO. MILTON LOPEZ	
PRESENTA: BR. ALVAREZ HERNANDEZ CLIVIA LILIANA BR. MEJIA CHACON RUTH AZUCENA		
CONTENIDO: PLANO DE INSTALACION DE AGUAS LLUVIAS.	ESCALA : 1:750 FECHA: FEB /2004	HOJA No. 13/15

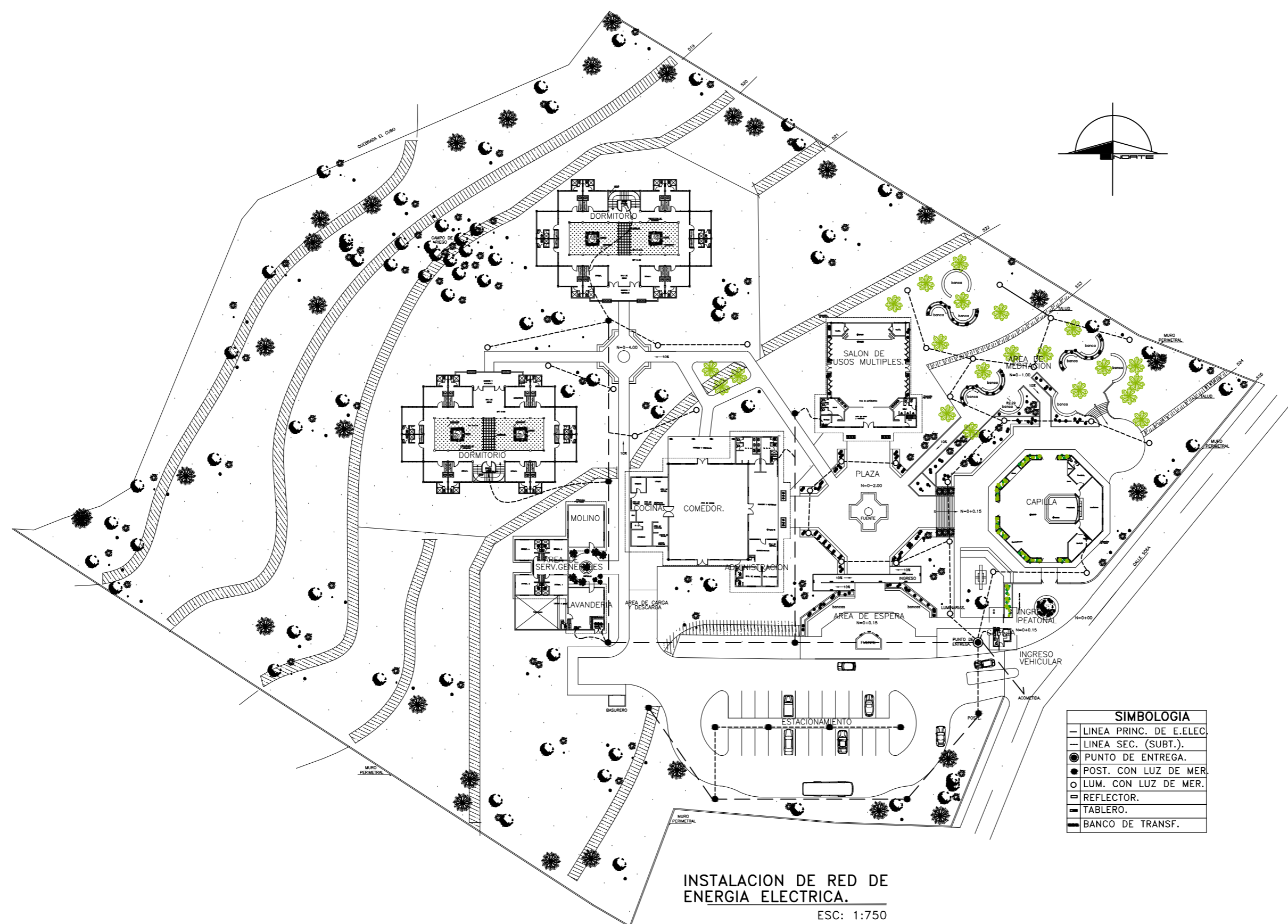

INSTALACION DE RED DE ENERGIA ELECTRICA.
ESC: 1:750

SIMBOLOGIA	
—	LINEA PRINC. DE E.ELEC.
- - -	LINEA SEC. (SUBT.).
●	PUNTO DE ENTREGA.
○	POST. CON LUZ DE MER.
○	LUM. CON LUZ DE MER.
□	REFLECTOR.
■	TABLERO.
—	BANCO DE TRANSF.

 UNIVERSIDAD DE EL SALVADOR UES FACULTAD DE INGENIERIA Y ARQUITECTURA ESCUELA DE ARQUITECTURA		
PROYECTO: ANTEPROYECTO ARQUITECTONICO PARA LA CASA DE RETIRO "SAN JOSE"		
UBICACION: CASERIO SOSA, CANTON EL ESCALON, SAN JOSE VILLANUEVA, LA LIBERTAD		
PROPIETARIO: PARROQUIA SAN JOSE, SAN JOSE VILLANUEVA, LA LIBERTAD		
ASESOR: ARQ. MARIA EUGENIA DE IBAREZ	JURADO: ARQ. MILTON LOPEZ	
PRESENTA: BR. ALVAREZ HERNANDEZ CLIVIA LILIANA BR. MEJIA CHACON RUTH AZUCENA		
CONTENIDO: PLANO DE INSTALACION DE ENERGIA ELECTRICA	ESCALA : 1:750 FECHA: FEB /2004	HOJA No. 14/15

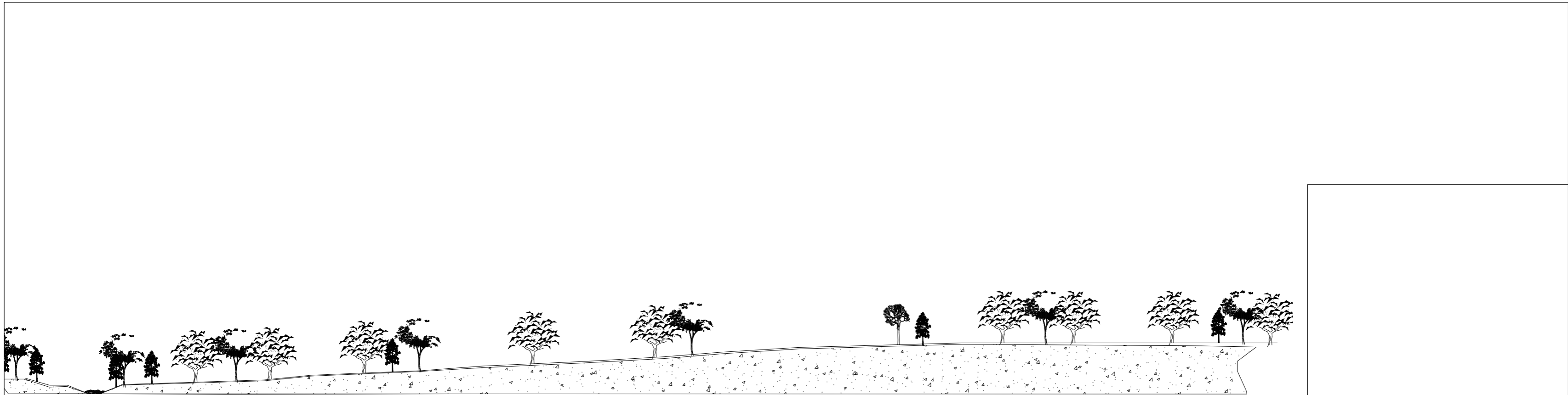

PERFIL DEL TERRENO EN ESTUDIO.

ESC: 1:750

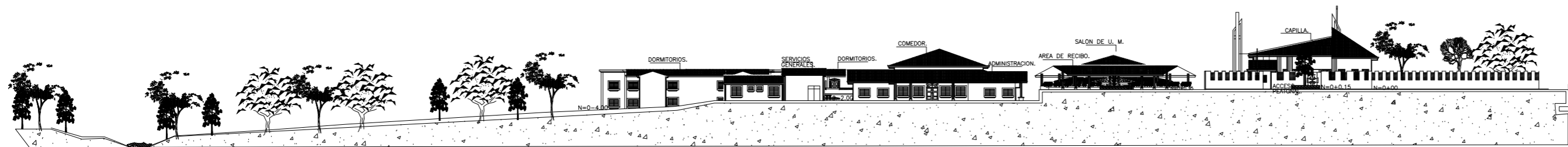

PERFIL DEL TERRENO CONSTRUIDO.

ESC: 1:750



UNIVERSIDAD DE EL SALVADOR
UES FACULTAD DE INGENIERIA Y ARQUITECTURA
 ESCUELA DE ARQUITECTURA

PROYECTO:
**ANTEPROYECTO ARQUITECTONICO PARA LA
 CASA DE RETIRO "SAN JOSE"**

UBICACION:
 CASERIO SOSA, CANTON EL ESCALON, SAN JOSE VILLANUEVA, LA LIBERTAD

PROPIETARIO:
 PARROQUIA SAN JOSE, SAN JOSE VILLANUEVA, LA LIBERTAD

ASESOR:
 ARQ. MARIA EUGENIA DE IBÁREZ

JURADO:
 ARQ. MILTON LÓPEZ

PRESENTA:
 BR. ALVAREZ HERNANDEZ CLIVIA LILIANA
 BR. MEJIA CHACON RUTH AZUCENA

CONTENIDO: PERFILES	ESCALA :	HOJA No.
	1:750	15/15
	FECHA: FEB /2004	