

paso a desnivel

Boulevard Santa Elena

hacia Santa Tecla

Cerco de Malla Ciclon

muro de contencion de mamposteria de piedra h=5m

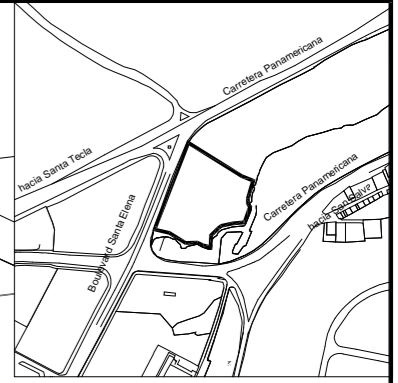

PERIMETRO GENERAL
CUADRO DE RUMBOS Y DISTANCIAS

MOJUN	RUMBO	DIST.
1-2	N 23° 35' 34" E	4.55
2-3	N 21° 12' 35" E	20.35
3-4	S 57° 56' 03" E	84.80
4-5	S 68° 52' 23" E	16.06
5-6	S 16° 38' 51" W	17.69
6-7	S 16° 37' 06" W	7.79
7-8	S 02° 38' 00" E	6.86
8-9	S 35° 57' 19" E	4.75
9-10	S 20° 05' 33" W	20.02
10-11	S 33° 06' 59" W	2.17
11-12	S 62° 04' 24" W	0.85
12-13	S 84° 11' 45" W	14.32
13-14	S 78° 26' 17" W	15.73
14-15	S 51° 08' 40" W	5.56
15-16	S 45° 40' 29" W	13.40
16-17	S 01° 58' 33" W	16.15
17-18	N 73° 41' 32" W	9.99
18-19	N 66° 10' 17" W	9.16
19-20	S 87° 31' 53" W	15.42
20-21	N 58° 03' 37" W	26.08
21-1	N 76° 56' 16" W	20.08

SIMBOLOGIA

- Lindero delimitado por malla ciclon
- Lindero delimitado por alambre de pua



Universidad de El Salvador
Facultad de Ingenieria y Arquitectura
Escuela de Arquitectura

Anteproyecto urbano arquitectónico del Parque Medioambiental del municipio de Antiguo Cuscatlán

UBICACION: Carretera Panamericana y Boulevard Santa Elena, Antiguo Cuscatlán, La Libertad
PROPIETARIO: Alcaldia Municipal de Antiguo Cuscatlán

PRESENTA: Alejandro Jose Guevara Meza
REVISÓ: Arq. Alba Gladys Asturias de Alvarez
CONTENIDO: Plano de levantamiento topografico

ESCALA GRÁFICA

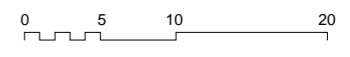

FECHA: DICIEMBRE 2014
ESCALA: INDICADA
HOJ: 2

Eje de quebrada

LEVANTAMIENTO TOPOGRAFICO

Esc.:1:500

Carretera Panamericana

Quebrada El Piro

hacia San Salvador

Cerco de Malla Ciclon

Servidumbre

833.50

muro de contencion de m piedra h=5m



1 Muro de contención y talud margen izquierdo Carretera Panamericana



7 Bovedas debajo de Carretera Panamericana, cause de Quebrada El Piro



8 Restos de huerto casero de Comunidad El Tanque



9 Arboles existentes en cambio de follaje



10 Arboles existentes, mayormente frutales



11 Arbustos pequeños



12 Vallas publicitarias sobre Bo. Santa Elena



2 Muro de contención y talud margen izquierdo Carretera Panamericana



3 Muro de contención y talud margen izquierdo Carretera Panamericana



4 Paso a desnivel de Bo. Walter Deininger



5 Ceiba de considerable tamaño en margen izquierdo de Carretera Panamericana



6 Carretera Panamericana desde Santa Tecla hacia San Salvador



13 Bambu a orillas de Quebrada El Piro



14 Arboles existentes mayormente frutales



15 Viviendas de comunidad El Tanque 2



16 Centros comerciales

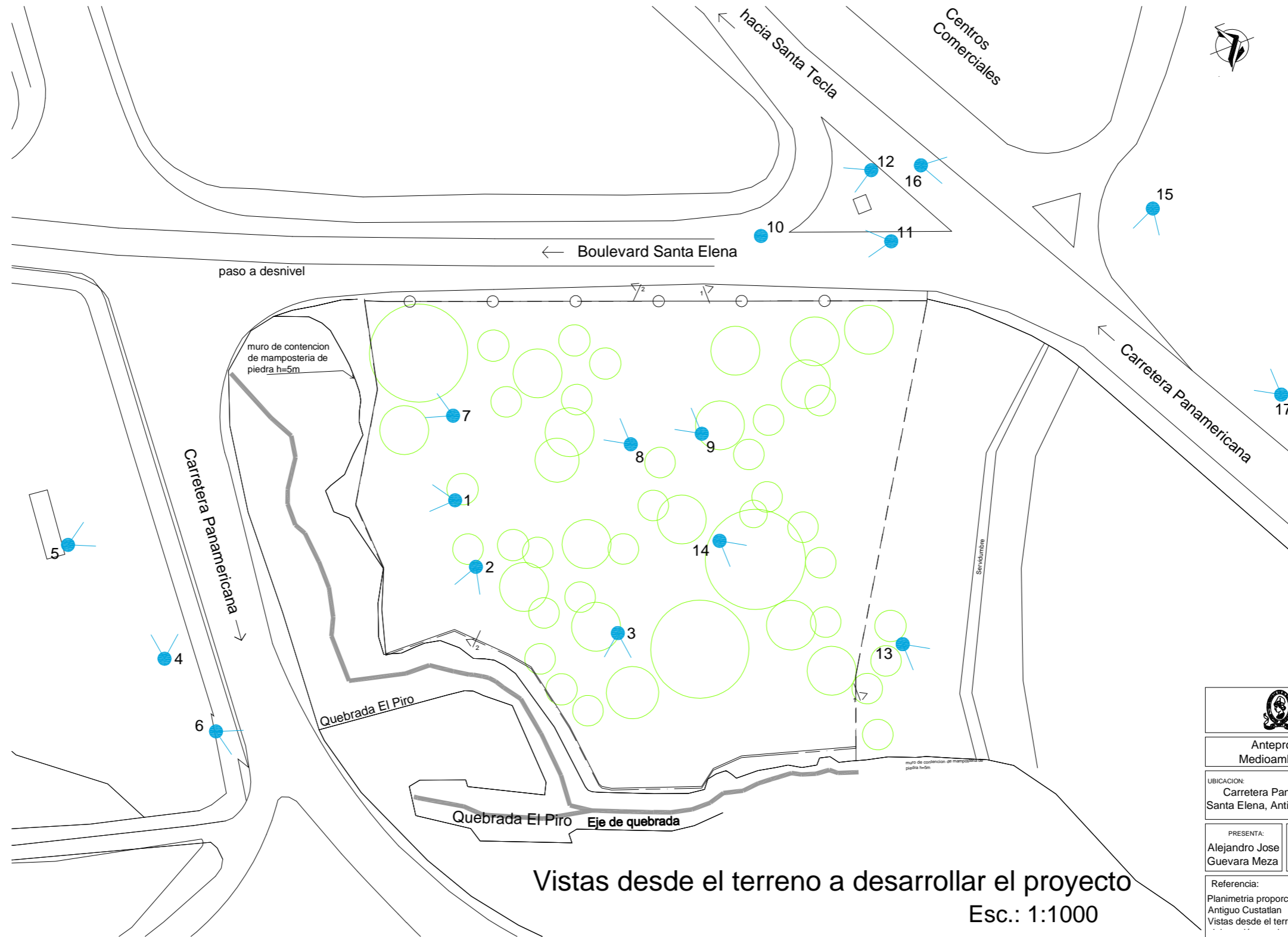

Vistas desde el terreno a desarrollar el proyecto
Esc.: 1:1000

Universidad de El Salvador Facultad de Ingeniería y Arquitectura Escuela de Arquitectura		
Anteproyecto urbano arquitectónico del Parque Medioambiental del municipio de Antiguo Cuscatlán		
UBICACION: Carretera Panamericana y Boulevard Santa Elena, Antiguo Cuscatlán, La Libertad	PROPIETARIO: Alcaldía Municipal de Antiguo Cuscatlán	
PRESENTA: Alejandro Jose Guevara Meza	REVISÓ: Arq. Alba Gladys Asturias de Alvarez	CONTENIDO: Plano de vistas existente
Referencia: Planimetría proporcionada Alcaldía Municipal de Antiguo Cuscatlán Vistas desde el terreno a desarrollar el proyecto:		FECHA: DICIEMBRE 2014 ESCALA: INDICADA
		HOJ: 2

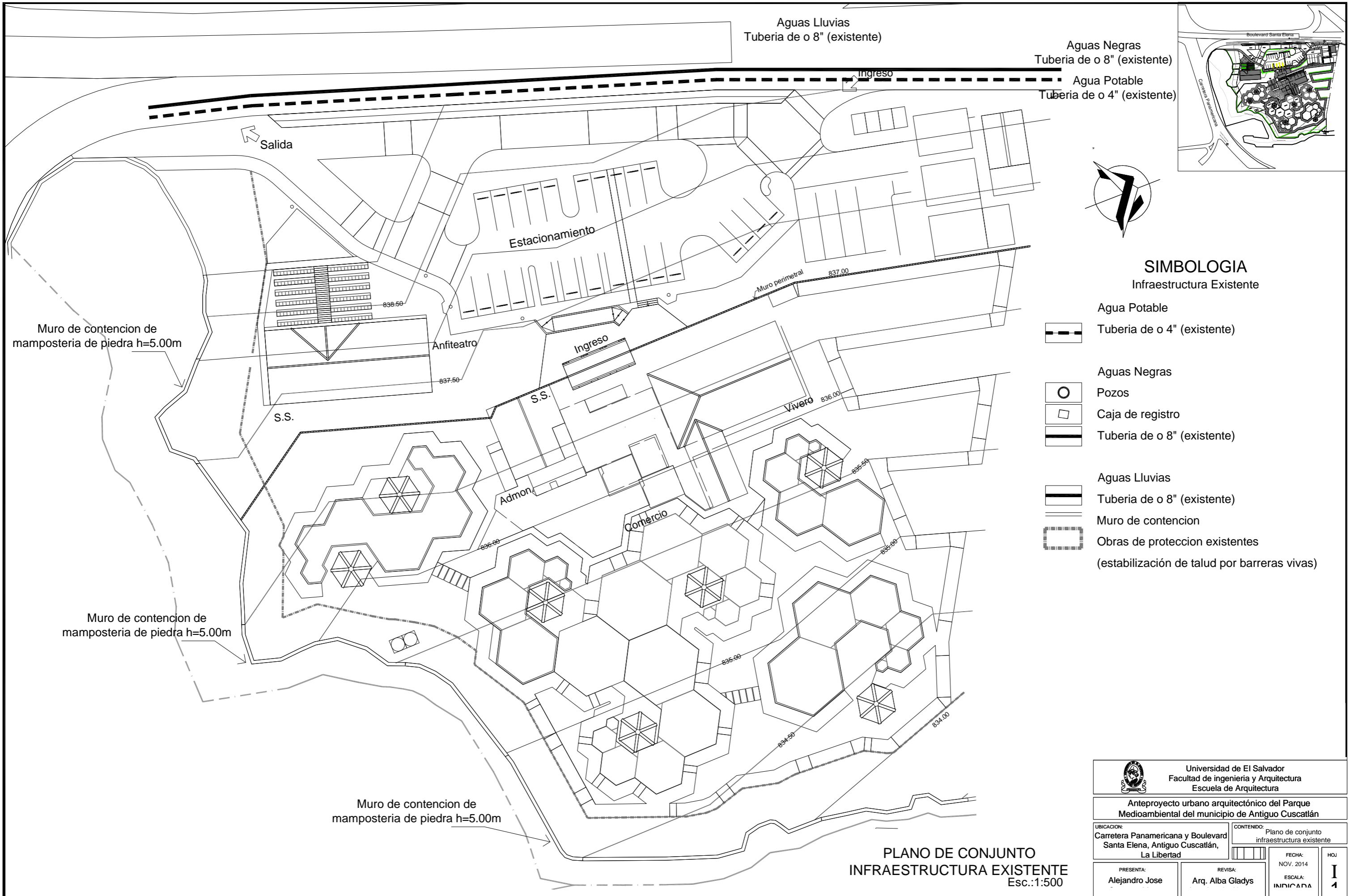

Aguas Lluvias
Tuberia de o 8" (existente)

Aguas Negras
Tuberia de o 8" (existente)

Agua Potable
Tuberia de o 4" (existente)

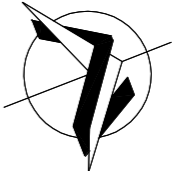

SIMBOLOGIA

Infraestructura Existente

- Agua Potable
- Tuberia de o 4" (existente)
- Aguas Lluvias
- Tuberia de o 8" (existente)
- Muro de contencion
- Obras de proteccion existentes (estabilización de talud por barreras vivas)
- Pozos
- Caja de registro
- Tuberia de o 8" (existente)

Muro de contencion de mamposteria de piedra h=5.00m

Muro de contencion de mamposteria de piedra h=5.00m

Muro de contencion de mamposteria de piedra h=5.00m

**PLANO DE CONJUNTO
INFRAESTRUCTURA EXISTENTE**
Esc.:1:500

 Universidad de El Salvador Facultad de ingenieria y Arquitectura Escuela de Arquitectura	
Anteproyecto urbano arquitectónico del Parque Medioambiental del municipio de Antigua Cuscatlán	
UBICACION: Carretera Panamericana y Boulevard Santa Elena, Antigua Cuscatlán, La Libertad	CONTENIDO: Plano de conjunto infraestructura existente
PRESENTA: Alejandro Jose	REvisa: Arq. Alba Gladys
FECHA: NOV. 2014	ESCALA: INDICADA
HOJ I 1	

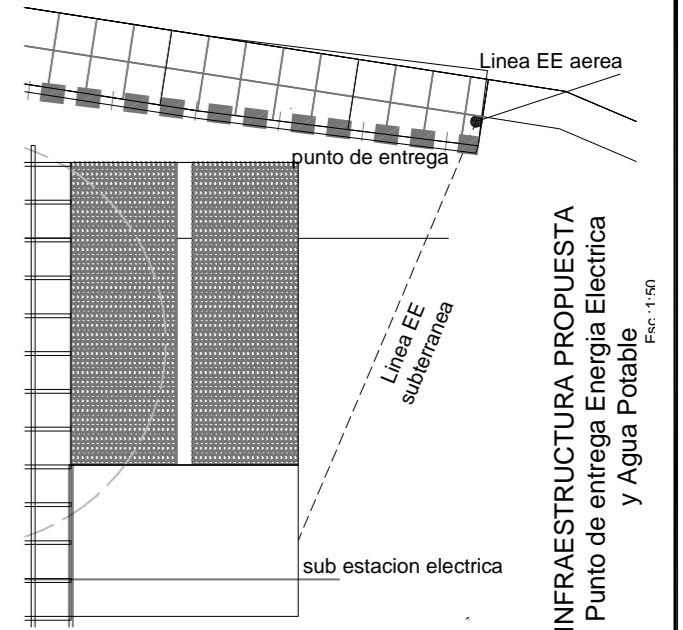
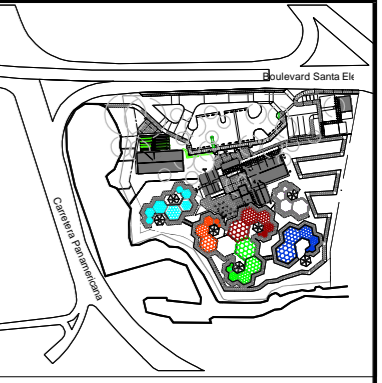
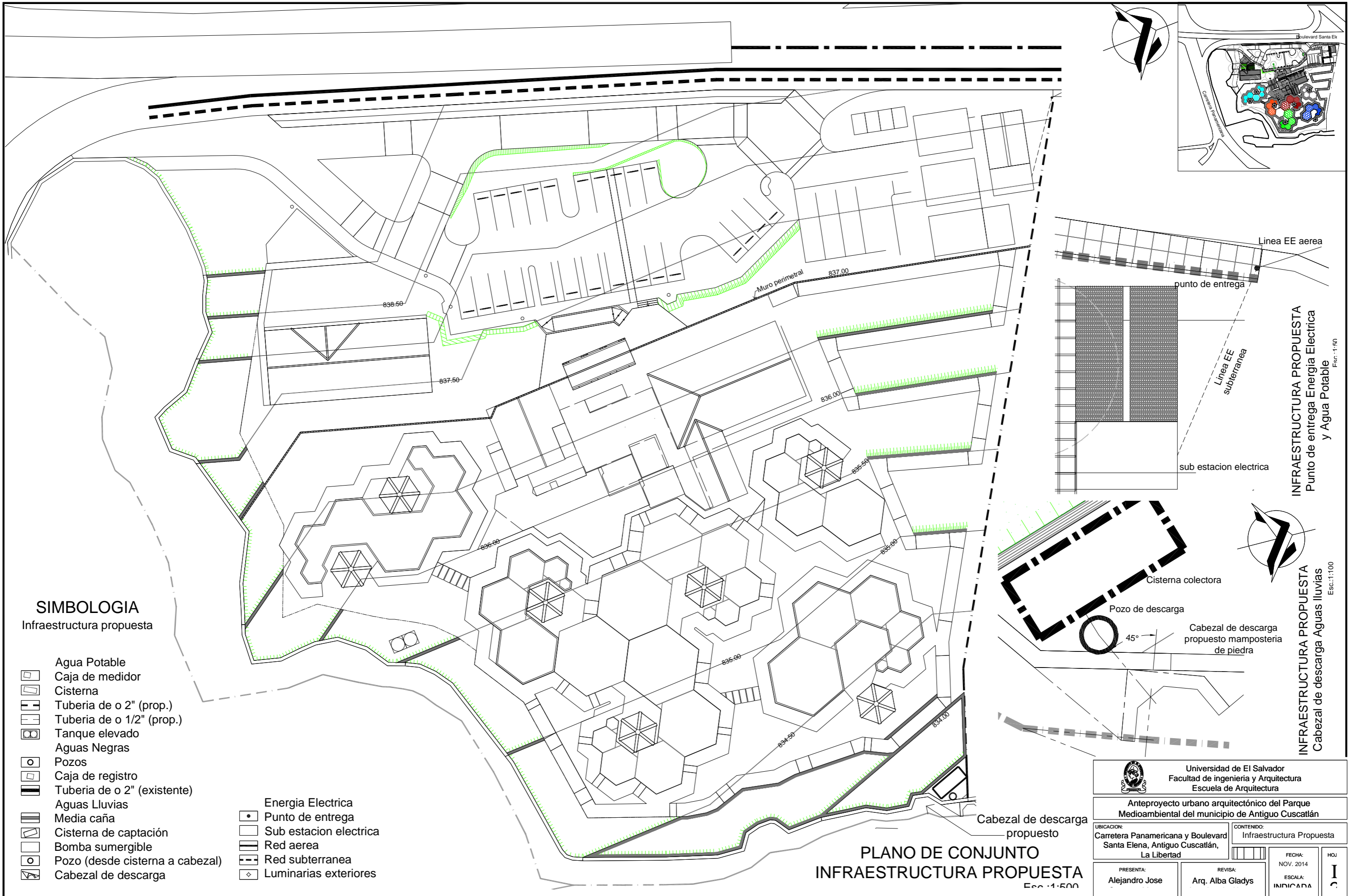

INFRAESTRUCTURA PROPUESTA
Punto de entrega Energia Electrica
y Agua Potable
Esc: 1:50

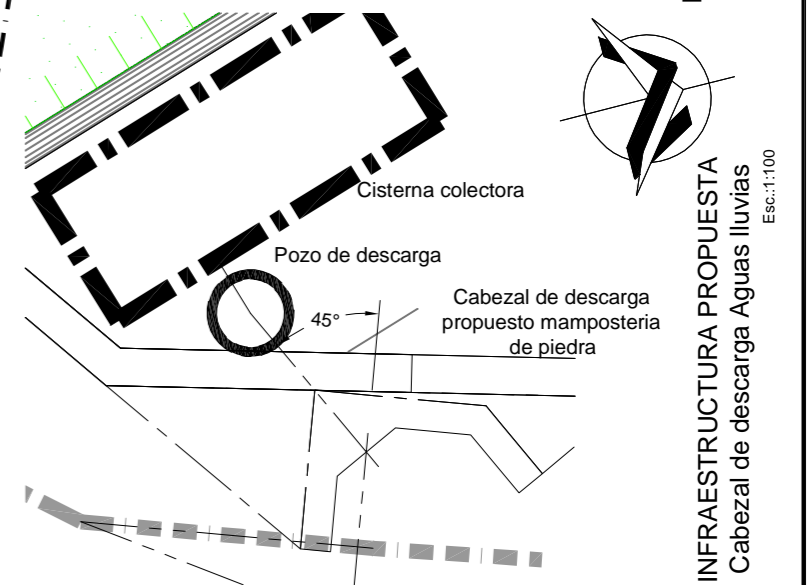

INFRAESTRUCTURA PROPUESTA
Cabezal de descarga Aguas lluvias
Esc: 1:100

SIMBOLOGIA
Infraestructura propuesta

- Agua Potable
- Caja de medidor
- Cisterna
- Tuberia de 0 2" (prop.)
- Tuberia de 0 1/2" (prop.)
- Tanque elevado
- Aguas Negras
- Pozos
- Caja de registro
- Tuberia de 0 2" (existente)
- Aguas Lluvias
- Media caña
- Cisterna de captación
- Bomba sumergible
- Pozo (desde cisterna a cabezal)
- Cabezal de descarga

- Energia Electrica
- Punto de entrega
- Sub estacion electrica
- Red aerea
- Red subterranea
- Luminarias exteriores

PLANO DE CONJUNTO
INFRAESTRUCTURA PROPUESTA
Esc: 1:500

 Universidad de El Salvador Facultad de ingeniería y Arquitectura Escuela de Arquitectura	
Anteproyecto urbano arquitectónico del Parque Medioambiental del municipio de Antiguo Cuscatlán	
UBICACION: Carretera Panamericana y Boulevard Santa Elena, Antiguo Cuscatlán, La Libertad	CONTENIDO: Infraestructura Propuesta
PRESENTA: Alejandro Jose	REVISÓ: Arq. Alba Gladys
FECHA: NOV. 2014	ESCALA: INDICADA
HOJ I	